

**PROCURADURIA GENERAL DE LA DEFENSA DEL TRABAJO  
EN EL ESTADO DE CHIHUAHUA  
DICIEMBRE**

**CONVENIOS SIN EXPEDIENTE 2015**

	CHIHUAHUA	JUAREZ	DELICIAS	PARRAL	NCG	CUAUHT.	TOTAL
ENERO	962,540.74	1,159,572.96	316,106.66	109,875.16	53,500.00	291,109.85	2,892,705.37
FEBRERO	1,357,423.87	583,210.11	214,233.63	56,230.00	4,516.89	36,898.01	2,252,512.51
MARZO	708,502.84	399,309.29	539,786.82	122,935.69	36,038.78	283,844.09	2,090,417.51
ABRIL	2,539,688.87	989,146.21	124,411.70	290,855.90	42,106.00	187,729.76	4,173,938.44
MAYO	650,545.27	395,328.55	497,771.99	40,517.98	18,129.05	78,261.31	1,680,554.15
JUNIO	1,140,348.21	1,332,104.08	549,897.63	139,660.02	14,391.00	230,070.00	3,406,470.94
JULIO	4,083,064.73	1,205,857.21	482,067.43	63,696.13	125,299.89	578,505.06	6,538,490.45
AGOSTO	1,519,798.30	1,861,456.30	119,887.99	141,813.38	42,827.00	756,247.16	4,442,030.13
SEPTIEMBRE	1,357,531.87	2,641,955.70	601,068.07	302,065.30	50,533.77	10,000.00	4,963,154.71
OCTUBRE	1,865,207.65	1,578,886.40	167,152.65	441,719.42	30,583.33	0.00	4,083,549.45
NOVIEMBRE	3,028,255.54	1,534,638.64	200,109.23	539,037.83	45,876.00	81,500.00	5,429,417.24
DICIEMBRE	3,036,255.54	563,185.51	176,904.02	652,980.26	49,300.00	173,077.00	
<b>TOTAL</b>	<b>22,249,163.43</b>	<b>14,244,650.96</b>	<b>3,989,397.82</b>	<b>2,901,387.07</b>	<b>513,101.71</b>	<b>2,534,165.24</b>	<b>46,431,866.23</b>

**LAUDOS CONDENATORIOS 2015**

	CHIHUAHUA	JUAREZ	DELICIAS	PARRAL	NCG	CUAUHT.	TOTAL
ENERO							0.00
FEBRERO		264,000.00					264,000.00
MARZO							0.00
ABRIL							0.00
MAYO					20,895.41		20,895.41
JUNIO							0.00
JULIO							0.00
AGOSTO							
SEPTIEMBRE	\$ 620,359.93	746,278.00					1,366,637.93
OCTUBRE	\$ 941,572.76	434,807.07	0.00	0.00	0.00	0.00	1,376,379.83
NOVIEMBRE	\$ 64,503.29						64,503.29
DICIEMBRE	\$ 3,581.00						3,581.00
<b>TOTAL</b>	<b>\$1,630,016.98</b>	<b>\$1,445,085.07</b>	<b>\$ -</b>	<b>\$0.00</b>	<b>\$20,895.41</b>		<b>\$ 3,095,997.46</b>

## CONVENIOS CON EXPEDIENTE 2015

	CHIHUAHUA	JUAREZ	DELICIAS	PARRAL	NCG	CUAUHT.	TOTAL
ENERO	57,546.00	107,500.00	25,000.00	6,000.00	5,722.25	82,000.00	283,768.25
FEBRERO	36,000.00	88,550.00	25,939.69	49,500.00	25,000.00	46,460.00	271,449.69
MARZO	50,200.00	76,150.00	4,945.67	100,818.60	29,500.00	16,715.00	278,329.27
ABRIL	31,500.00	182,745.59	21,000.00	20,000.00	30,200.00	11,000.00	296,445.59
MAYO	327,065.00	115,253.00	39,000.00	21,000.00	56,500.00	60,045.90	618,863.90
JUNIO	23,019.80	146,957.08	69,000.00	25,500.00	94,000.00	58,022.84	416,499.72
JULIO	68,125.25	141,235.30	3,000.00	16,254.20	0.00	3,000.00	231,614.75
AGOSTO	431,026.07	66,840.43	5,000.00	16,254.20	10,000.00	47,832.97	576,953.67
SEPTIEMBRE	32,355.00	202,317.21	10,000.00	7,500.00	10,000.00	22,000.00	284,172.21
OCTUBRE	50,647.84	74,500.00	43,200.00	4,000.00	0.00	32,000.00	172,347.84
NOVIEMBRE	84,843.06	134,527.09	32,600.00	0.00	19,296.00	8,000.00	
DICIEMBRE	15,844.73	185,700.00	76,500.00	14,000.00	28,500.00	10,500.00	
<b>TOTAL</b>	<b>1,208,172.75</b>	<b>1,522,275.70</b>	<b>355,185.36</b>	<b>280,827.00</b>	<b>308,718.25</b>	<b>397,576.71</b>	<b>4,072,755.77</b>

## DEMANDAS 2015

	CHIHUAHUA	JUAREZ	DELICIAS	PARRAL	NCG	CUAUHT.	TOTAL
ENERO	14	41	5	5	4	7	76
FEBRERO	17	10	3	2	7	5	44
MARZO	13	17	6	4	5	2	47
ABRIL	19	21	9	0	3	11	63
MAYO	10	15	6	4	5	5	45
JUNIO	15	22	3	2	2	2	46
JULIO	15	10	3	1	1	1	31
AGOSTO	8	13	12	3	1	3	40
SEPTIEMBRE	15	28	4	1	6	6	60
OCTUBRE	26	20	4	5	3	1	58
NOVIEMBRE	11	23	4	3	1	2	
DICIEMBRE	13	12	6	1	0	4	
<b>TOTAL</b>	<b>176</b>	<b>232</b>	<b>65</b>	<b>31</b>	<b>38</b>	<b>49</b>	<b>510</b>

## LAUDOS ABSOLUTORIOS 2015

	CHIHUAHUA	JUAREZ	DELICIAS	PARRAL	NCG	CUAUHT.	TOTAL
ENERO							0
FEBRERO	1						1
MARZO							
ABRIL							
MAYO							
JUNIO							
JULIO							
AGOSTO							
SEPTIEMBRE	3	4					7
OCTUBRE	1						1
NOVIEMBRE		0					
DICIEMBRE	1	0	0	0			
<b>TOTAL</b>	<b>6</b>	<b>4</b>	<b>0</b>	<b>0</b>	<b>0</b>	<b>0</b>	<b>9</b>

## CONVENIOS SIN EXPEDIENTE 2015

	CHIHUAHUA	JUAREZ	DELICIAS	PARRAL	NCG	CUAUHT.	TOTAL
ENERO	65	17	44	21	4	16	167
FEBRERO	94	16	41	7	3	12	173
MARZO	73	29	28	16	14	12	172
ABRIL	69	19	13	54	9	9	173
MAYO	48	26	18	13	5	10	120
JUNIO	66	35	26	17	4	5	153
JULIO	104	25	44	8	21	17	219
AGOSTO	88	34	21	18	3	5	169
SEPTIEMBRE	104	31	29	22	7	1	194
OCTUBRE	81	42	12	39	5	0	179
NOVIEMBRE	92	28	19	19	12	4	
DICIEMBRE	93	20	23	8	1	11	
<b>TOTAL</b>	<b>977</b>	<b>322</b>	<b>318</b>	<b>242</b>	<b>88</b>	<b>102</b>	<b>2049</b>

## CONVENIOS CON EXPEDIENTE 2015

	CHIHUAHUA	JUAREZ	DELICIAS	PARRAL	NCG	CUAUHT.	TOTAL
ENERO	5	4	3	1	4	4	21
FEBRERO	8	7	4	4	5	8	36
MARZO	9	8	3	7	3	3	33
ABRIL	5	9	3	3	4	2	26
MAYO	5	5	3	4	3	6	26
JUNIO	3	4	8	3	4	5	27
JULIO	10	6	1	0	0	1	18
AGOSTO	6	10	1	1	1	4	23
SEPTIEMBRE	5	14	1	2	1	2	25
OCTUBRE	4	6	5	1	0	3	16
NOVIEMBRE	7	10	4	0	2	2	
DICIEMBRE	3	5	6	1	2	2	
<b>TOTAL</b>	<b>70</b>	<b>88</b>	<b>42</b>	<b>27</b>	<b>29</b>	<b>42</b>	<b>298</b>

## LAUDOS CONDENATORIOS 2015

	CHIHUAHUA	JUAREZ	DELICIAS	PARRAL	NCG	CUAUHT.	TOTAL
ENERO	0	0	0	0	0	0	0
FEBRERO	0	2	0	0	0	0	2
MARZO							
ABRIL							
MAYO					1		1
JUNIO							
JULIO							
AGOSTO							
SEPTIEMBRE	3	7					10
OCTUBRE	6	3					9
NOVIEMBRE	2	0	0	0	0	0	
DICIEMBRE	1		0				
<b>TOTAL</b>	<b>12</b>	<b>12</b>	<b>0</b>	<b>0</b>	<b>1</b>	<b>0</b>	<b>25</b>











**SECRETARIA DE TRABAJO Y PREVISION SOCIAL**  
**EN EL ESTADO DE CHIHUAHUA**  
**DICIEMBRE 2014 - 2015**

<i>CONCEPTO</i>	<b>2014</b>	<b>2015</b>
<i>Demandas</i>	576	612
<i>Demandas terminadas por convenio</i>	266	285
<i>Convenios sin demanda</i>	1931	2070
<i>Laudo Condenatorio</i>	11	1
<i>Laudo Absolutorio</i>	2	0
<i>Total de convenios con demanda</i>	\$3,404,134.28	\$3,735,179.01
<i>Total de convenio sin demanda</i>	\$37,517,650.85	\$42,169,353.18
<i>Total de laudos condenatorios</i>	\$2,167,538.28	\$3,581.00
<b>BENEFICIO ECONOMICO</b>	<b>\$43,089,323.41</b>	<b>\$45,908,113.19</b>

**PROCURADURIA DE LA DEFENSA DEL TRABAJO**  
**EN LA CIUDAD DE CHIHUAHUA**  
**COMPARATIVO DICIEMBRE 2014 - 2015**

<i>CONCEPTO</i>	<b>2014</b>	<b>2015</b>
<i>Demandas</i>	178	191
<i>Demandas terminadas por convenio</i>	70	3
<i>Convenios sin demanda</i>	1050	92
<i>Laudo Condenatorio</i>	0	1
<i>Laudo Absolutorio</i>	0	0
<i>Total de convenios con demanda</i>	\$822,236.89	\$15,844.73
<i>Total de convenios sin demanda</i>	\$17,723,159.50	\$3,036,255.54
<i>Total de laudos condenatorios</i>	\$0.00	\$3,581.00
<b>BENEFICIO ECONOMICO</b>	<b>\$18,545,396.39</b>	<b>\$3,055,681.27</b>

**PROCURADURIA DE LA DEFENSA DEL TRABAJO**  
**EN CIUDAD JUAREZ**  
**COMPARATIVO DICIEMBRE 2014 - 2015**

<i>CONCEPTO</i>	<b>2014</b>	<b>2015</b>
<i>Demandas</i>	253	265
<i>Demandas terminadas por convenio</i>	111	5
<i>Convenios sin demanda</i>	252	20
<i>Laudo Condenatorio</i>	11	0
<i>Laudo Absolutorio</i>	2	0
<i>Total de convenios con demanda</i>	\$1,449,715.56	\$185,700.00
<i>Total de convenio sin demanda</i>	\$11,189,552.27	\$563,185.51
<i>Total de laudos condenatorios</i>	\$2,167,538.28	\$0.00
<b>BENEFICIO ECONOMICO</b>	<b>\$14,806,806.11</b>	<b>\$748,885.51</b>

# **PROCURADURIA DE LA DEFENSA DEL TRABAJO**

**EN LAS CIUDADES DE DELICIAS, PARRAL, CASAS GRANDES Y CUAUHT.**

**PROCURADURIA DE LA DEFENSA DEL TRABAJO**

**COMPARATIVO DICIEMBRE 2014 - 2015**

<b>CONCEPTO</b>	<b>2014</b>	<b>2015</b>
<i>Demandas</i>	145	156
<i>Demandas terminadas por convenio</i>	85	11
<i>Convenios sin demanda</i>	629	42
<i>Laudo Condenatorio</i>	0	0
<i>Laudo Absolutorio</i>	0	0
<i>Total de convenios con demanda</i>	\$1,132,181.83	\$129,500.00
<i>Total de convenio sin demanda</i>	\$8,604,939.08	\$1,052,261.28
<i>Total de laudos condenatorios</i>	\$0.00	\$0.00
	<b>\$9,737,120.91</b>	<b>\$1,181,761.28</b>

**SECRETARIA DE TRABAJO Y PREVISION SOCIAL**  
**PROCURADURIA DE LA DEFENSA DEL TRABAJO DEL ESTADO DE CHIHUAHUA**  
**COMPARATIVO MES DE DICIEMBRE 2014 - 2015**

<b>IDENT.</b>	<b>CONCEPTO</b>	<b>2014</b>	<b>2015</b>
1	DEMANDAS	576	612
2	DEMANDAS TERMINADAS POR CONVENIO	266	285
3	CONVENIOS SIN DEMANDA	1931	2070
4	LAUDOS CONDENATORIOS	11	1
5	LAUDOS ABSOLUTORIOS	2	0

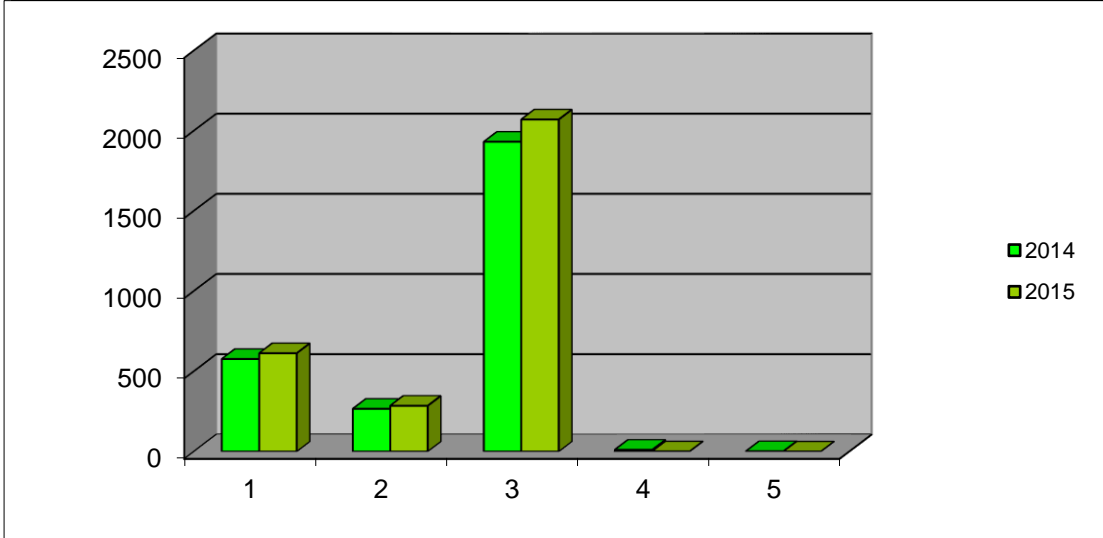

<b>AÑO</b>	<b>BENEFICIO ECONOMICO</b>
<b>Año 2014</b>	<b><u>\$43,089,323.41</u></b>
<b>Año 2015</b>	<b><u>\$4,986,328.06</u></b>

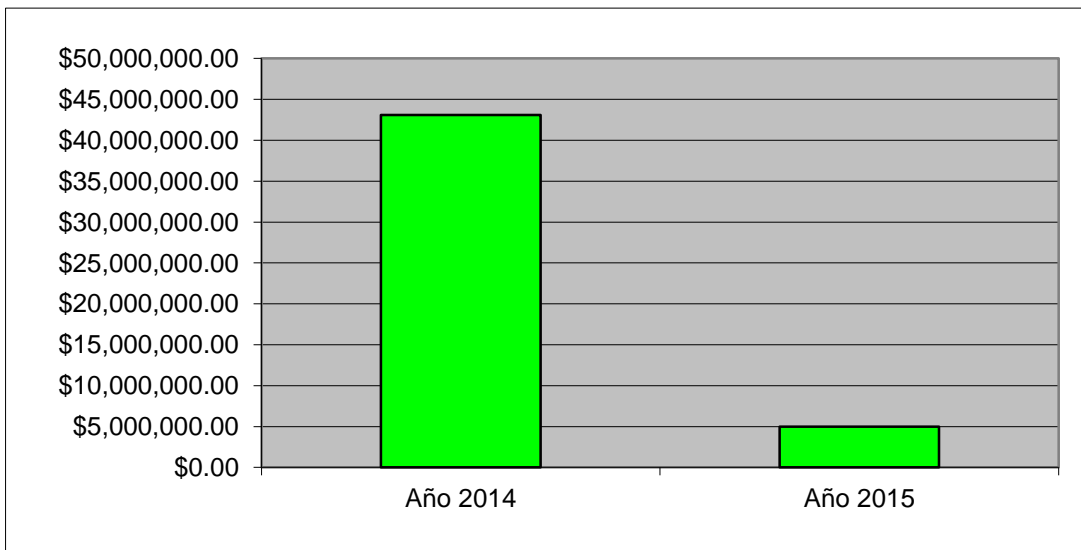

**COMPARATIVO DICIEMBRE 2014 - 2015****EN EL ESTADO DE CHIHUAHUA**

<i>CONCEPTO</i>	<i>2014</i>	<i>2015</i>
<i>Demandas</i>	576	612
<i>Demandas terminadas por convenio</i>	266	285
<i>Convenios sin demanda</i>	1931	2070
<i>Laudo Condenatorio</i>	11	1
<i>Laudo Absolutorio</i>	2	0
<i>Total de convenios con demanda</i>	\$3,136,002.87	\$331,044.73
<i>Total de convenio sin demanda</i>	\$34,589,220.99	\$4,651,702.33
<i>Total de laudos condenatorios</i>	\$1,890,889.28	\$3,581.00
<b>BENEFICIO ECONOMICO</b>	<b>\$39,616,113.14</b>	<b>\$4,986,328.06</b>

**SECRETARIA DE TRABAJO Y PREVISION SOCIAL  
PROCURADURIA DE LA DEFENSA DEL TRABAJO**

**ACTIVIDADES DEL MES DE DICIEMBRE 2015**

<b>CONCEPTO</b>	<b>CHIHUAHUA</b>	<b>JUAREZ</b>	<b>DELICIAS</b>	<b>PARRAL</b>	<b>C. GRANDES</b>	<b>CUAUHT.</b>
DEMANDAS	13	12	6	1	0	4
POR DESPIDO	13	12	6	1	0	4
POR RESCISION	0	0	0	0	0	0
POR FINIQUITO	0	0	0	0	0	0
POR UTILIDADES	0	0	0	0	0	0
POR SALARIOS DEVENGADOS	0	0	0	0	0	0
POR RIESGO DE TRABAJO	0	0	0	0	0	0
OTROS	0	0	0	0	0	0
DEMANDAS TERM. POR CONVENIO	3	5	6	1	2	2
DEMANDAS TERM. POR DESIST.	2	0	0	1	0	0
DEMANDAS TERM. POR FALTA INTERES	0	0	0	0	2	0
DEMANDAS TERM. POR REVOCACION	3	1	0	1	0	0
CONVENIOS SIN DEMANDA	92	28	23	8	1	11
LAUDO CONDENATORIO	1	0	0	0	0	0
LAUDO ABSOLUTORIO	0	0	0	0	0	0
ASESORIAS	118	4	89	15	7	25
CITATORIOS	78	4	84	12	3	7
DECLARACION DE BENEFICIARIOS	5	1	1	1	0	6
PER. ENV. A LA FED. POR INCOMP.	7	0	0	2	0	4
PER. ENV. DE LA FEDERAL POR INCOMP.	13	0	0	0	0	1
PER. ENV. DE INSPECTORIA NO ARREGLO	24	8	4	1	0	0
PER. ENV. DE INSPECTORIA NO COMPARECE	45	6	0	0	1	3

**ESTADO QUE GUARDAN LOS EXPEDIENTES**

<b>CONCEPTO</b>	<b>CHIHUAHUA</b>	<b>JUAREZ</b>	<b>DELICIAS</b>	<b>PARRAL</b>	<b>C. GRANDES</b>	<b>CUAUHT.</b>
AUDIENCIA DE CONCILIACION	202	246	58	19	6	33
DESAHOGO DE PRUEBAS	67	66	12	0	1	1
EJECUCION	59	86	13	7	3	1
LAUDO	42	6	0	0	0	0
DECLARACION DE BENEFICIARIOS	188	43	56	19	0	22
REMATE	3	4	0	0	0	0
CAMBIO DE DEPOSITARIO	0	1	0	0	0	0
SOLICITUD DE EJECUCION DE CONVENIO	271	41	20	0	0	11
AMPARO	17	9	0	0	1	1
EMBARGO	5	0	0	0	0	0
PROPORCIONAR DOMICILIO	148	248	0	1	2	18
AUDIENCIA INCIDENTAL	1	0	0	0	0	0
CALIFICACION DE PRUEBAS	0	0	0	0	0	0
INCOMPETENCIA	0	0	0	0	0	0
FACTURA JUDICIAL	0	0	0	0	0	0
DICTAMEN	10	34	0	4	0	0
ALEGATOS	8	0	7	0	0	0
TOTAL (JUICIOS EN TRAMITE)	1021	784	166	50	13	87

**SECRETARIA DE TRABAJO Y PREVISION SOCIAL  
 PROCURADURIA DE LA DEFENSA DEL TRABAJO**

<b>ACTIVIDADES DEL MES DE DICIEMBRE DEL 2015</b>						
<b>CONCEPTO</b>	<b>CHIHUAHUA</b>	<b>JUAREZ</b>	<b>DELICIAS</b>	<b>PARRAL</b>	<b>C. GRANDES</b>	<b>CUAUHT.</b>
DEMANDAS	13	12	6	1	0	4
DEMANDAS TERM. P/CONVENIO	3	5	6	1	2	2
DEMANDAS TERM. P/DESIST.	2	0	0	1	0	0
CONVENIOS SIN DEMANDA	92	20	23	8	1	11
LAUDO CONDENATORIO	1	0	0	0	0	0
LAUDO ABSOLUTORIO	0	0	0	0	0	0
<b>BENEFICIO ECONOMICO</b>	<b>\$3,055,681.27</b>	<b>\$748,885.51</b>	<b>\$253,404.02</b>	<b>\$666,980.26</b>	<b>\$77,800.00</b>	<b>\$183,577.00</b>

gdr