

**PROCURADURIA GENERAL DE LA DEFENSA DEL TRABAJO
EN EL ESTADO DE CHIHUAHUA
ABRIL**

CONVENIOS SIN EXPEDIENTE 2015

	CHIHUAHUA	JUAREZ	DELICIAS	PARRAL	NGC	CUAUHT.	TOTAL
ENERO	962,540.74	1,159,572.96	316,106.66	109,875.16	53,500.00	291,109.85	2,892,705.37
FEBRERO	1,357,423.87	583,210.11	214,233.63	56,230.00	4,516.89	36,898.01	2,252,512.51
MARZO	708,502.84	399,309.29	539,786.82	122,935.69	36,038.78	283,844.09	2,090,417.51
ABRIL	2,539,688.87	989,146.21	124,411.70	290,855.90	42,106.00	187,729.76	4,173,938.44
MAYO							
JUNIO							
JULIO							
AGOSTO							
SEPTIEMBRE							
OCTUBRE							
NOVIEMBRE							
DICIEMBRE							
TOTAL	5,568,156.32	3,131,238.57	1,194,538.81	579,896.75	136,161.67	799,581.71	11,409,573.83

LAUDOS CONDENATORIOS 2015

	CHIHUAHUA	JUAREZ	DELICIAS	PARRAL	NGC	CUAUHT.	TOTAL
ENERO							0.00
FEBRERO		264,000.00					264,000.00
MARZO							0.00
ABRIL							0.00
MAYO							
JUNIO							0.00
JULIO							0.00
AGOSTO							
SEPTIEMBRE							0.00
OCTUBRE							
NOVIEMBRE							0.00
DICIEMBRE							0.00
TOTAL	\$ -	\$ 264,000.00	\$ -	\$ 0.00	\$ 0.00	\$ -	\$ 264,000.00

CONVENIOS CON EXPEDIENTE 2015

	CHIHUAHUA	JUAREZ	DELICIAS	PARRAL	NCG	CUAUHT.	TOTAL
ENERO	57,546.00	107,500.00	25,000.00	6,000.00	5,722.25	82,000.00	283,768.25
FEBRERO	36,000.00	88,550.00	25,939.69	49,500.00	25,000.00	46,460.00	271,449.69
MARZO	50,200.00	76,150.00	4,945.67	100,818.60	29,500.00	16,715.00	278,329.27
ABRIL	31,500.00	182,745.59	21,000.00	20,000.00	30,200.00	11,000.00	296,445.59
MAYO							
JUNIO							
JULIO							
AGOSTO							
SEPTIEMBRE							
OCTUBRE							
NOVIEMBRE							
DICIEMBRE							
TOTAL	175,246.00	454,945.59	76,885.36	176,318.60	90,422.25	156,175.00	1,129,992.80

DEMANDAS 2015

	CHIHUAHUA	JUAREZ	DELICIAS	PARRAL	NCG	CUAUHT.	TOTAL
ENERO	14	41	5	5	4	7	76
FEBRERO	17	10	3	2	7	5	44
MARZO	13	17	6	4	5	2	47
ABRIL	19	21	9	0	3	11	63
MAYO							
JUNIO							
JULIO							
AGOSTO							
SEPTIEMBRE							
OCTUBRE							
NOVIEMBRE							
DICIEMBRE							
TOTAL	63	89	23	11	19	25	230

LAUDOS ABSOLUTORIOS 2015

	CHIHUAHUA	JUAREZ	DELICIAS	PARRAL	NGG	CUAUHT.	TOTAL
ENERO							0
FEBRERO	1						1
MARZO							
ABRIL							
MAYO							
JUNIO							
JULIO							
AGOSTO							
SEPTIEMBRE							
OCTUBRE							
NOVIEMBRE							
DICIEMBRE							
TOTAL	1	0	0	0	0	0	1

CONVENIOS SIN EXPEDIENTE 2015

	CHIHUAHUA	JUAREZ	DELICIAS	PARRAL	NGG	CUAUHT.	TOTAL
ENERO	65	17	44	21	4	16	167
FEBRERO	94	16	41	7	3	12	173
MARZO	73	29	28	16	14	12	172
ABRIL	69	19	13	54	9	9	173
MAYO							
JUNIO							
JULIO							
AGOSTO							
SEPTIEMBRE							
OCTUBRE							
NOVIEMBRE							
DICIEMBRE							
TOTAL	301	81	126	98	30	49	685

CONVENIOS CON EXPEDIENTE 2015

	CHIHUAHUA	JUAREZ	DELICIAS	PARRAL	NCG	CUAUHT.	TOTAL
ENERO	5	4	3	1	4	4	21
FEBRERO	8	7	4	4	5	8	36
MARZO	9	8	3	7	3	3	33
ABRIL	5	9	3	3	4	2	26
MAYO							
JUNIO							
JULIO							
AGOSTO							
SEPTIEMBRE							
OCTUBRE							
NOVIEMBRE							
DICIEMBRE							
TOTAL	27	28	13	15	16	17	116

LAUDOS CONDENATORIOS 2015

	CHIHUAHUA	JUAREZ	DELICIAS	PARRAL	NCG	CUAUHT.	TOTAL
ENERO	0	0	0	0	0	0	0
FEBRERO	0	2	0	0	0	0	2
MARZO							
ABRIL							
MAYO							
JUNIO							
JULIO							
AGOSTO							
SEPTIEMBRE							
OCTUBRE							
NOVIEMBRE							
DICIEMBRE							
TOTAL	0	2	0	0	0	0	2

SECRETARIA DE TRABAJO Y PREVISION SOCIAL
EN EL ESTADO DE CHIHUAHUA
ABRIL 2014 - 2015

<i>CONCEPTO</i>	2014	2015
<i>Demandas</i>	202	230
<i>Demandas terminadas por convenio</i>	69	116
<i>Convenios sin demanda</i>	660	685
<i>Laudo Condenatorio</i>	5	2
<i>Laudo Absolutorio</i>	2	1
<i>Total de convenios con demanda</i>	\$695,352.42	\$1,129,992.80
<i>Total de convenio sin demanda</i>	\$11,140,165.96	\$11,409,573.83
<i>Total de laudos condenatorios</i>	\$549,688.80	\$264,000.00
BENEFICIO ECONOMICO	\$12,385,207.18	\$12,803,566.63

PROCURADURIA DE LA DEFENSA DEL TRABAJO
EN LA CIUDAD DE CHIHUAHUA
COMPARATIVO ABRIL 2014 - 2015

<i>CONCEPTO</i>	2014	2015
<i>Demandas</i>	83	63
<i>Demandas terminadas por convenio</i>	17	27
<i>Convenios sin demanda</i>	395	301
<i>Laudo Condenatorio</i>	0	0
<i>Laudo Absolutorio</i>	0	1
<i>Total de convenios con demanda</i>	\$177,492.60	\$175,246.00
<i>Total de convenios sin demanda</i>	\$5,839,553.71	\$5,568,156.32
<i>Total de laudos condenatorios</i>	\$0.00	\$0.00
BENEFICIO ECONOMICO	\$6,017,046.31	\$5,743,402.32

PROCURADURIA DE LA DEFENSA DEL TRABAJO
EN CIUDAD JUAREZ
COMPARATIVO ABRIL 2014 - 2015

<i>CONCEPTO</i>	2014	2015
<i>Demandas</i>	91	89
<i>Demandas terminadas por convenio</i>	33	28
<i>Convenios sin demanda</i>	92	81
<i>Laudo Condenatorio</i>	5	2
<i>Laudo Absolutorio</i>	2	0
<i>Total de convenios con demanda</i>	\$381,009.40	\$454,945.59
<i>Total de convenio sin demanda</i>	\$3,465,375.99	\$3,131,238.57
<i>Total de laudos condenatorios</i>	\$549,688.80	\$264,000.00
BENEFICIO ECONOMICO	\$4,396,074.19	\$3,850,184.16

PROCURADURIA DE LA DEFENSA DEL TRABAJO

EN LAS CIUDADES DE DELICIAS, PARRAL, CASAS GRANDES Y CUAUHT.

PROCURADURIA DE LA DEFENSA DEL TRABAJO

COMPARATIVO ABRIL 2014 - 2015

CONCEPTO	2014	2015
<i>Demandas</i>	28	78
<i>Demandas terminadas por convenio</i>	19	61
<i>Convenios sin demanda</i>	173	303
<i>Laudos Condenatorio</i>	0	0
<i>Laudos Absolutorio</i>	0	0
<i>Total de convenios con demanda</i>	\$136,850.42	\$499,801.21
<i>Total de convenio sin demanda</i>	\$1,835,236.26	\$2,710,178.94
<i>Total de laudos condenatorios</i>	\$0.00	\$0.00
	\$1,972,086.68	\$3,209,980.15

SECRETARIA DE TRABAJO Y PREVISION SOCIAL
PROCURADURIA DE LA DEFENSA DEL TRABAJO DEL ESTADO DE CHIHUAHUA
COMPARATIVO MES DE ABRIL 2014 - 2015

IDENT.	CONCEPTO	2014	2015
1	DEMANDAS	202	230
2	DEMANDAS TERMINADAS POR CONVENIO	69	116
3	CONVENIOS SIN DEMANDA	660	685
4	LAUDOS CONDENATORIOS	5	2
5	LAUDOS ABSOLUTORIOS	2	1

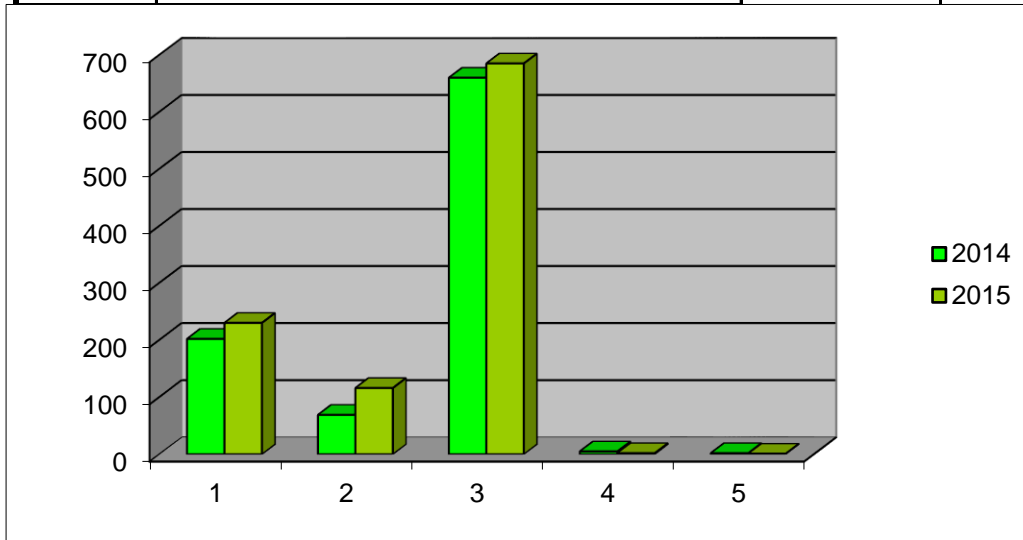

AÑO	BENEFICIO ECONOMICO
Año 2014	<u>\$12,385,207.18</u>
Año 2015	<u>\$12,803,566.63</u>

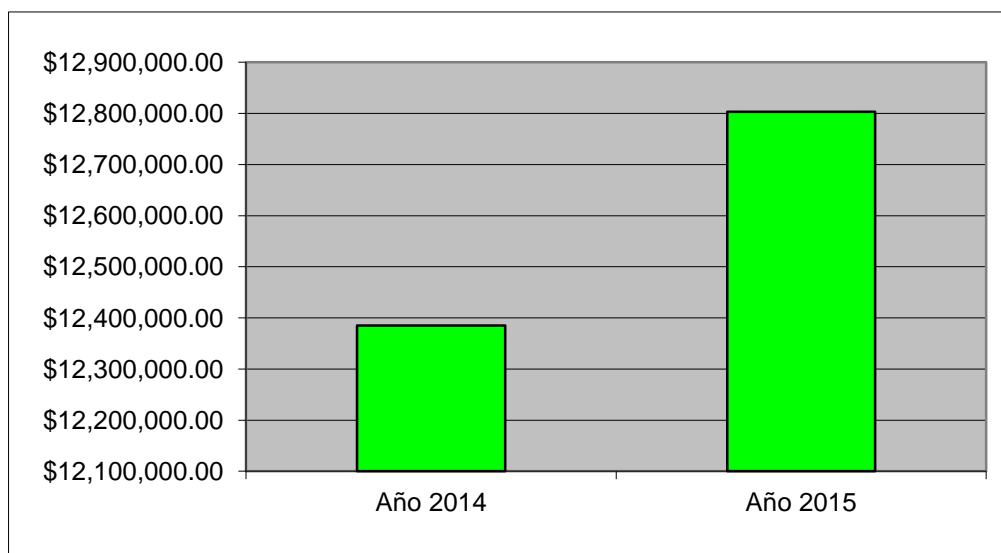

COMPARATIVO ABRIL 2014 - 2015**EN EL ESTADO DE CHIHUAHUA**

<i>CONCEPTO</i>	<i>2014</i>	<i>2015</i>
<i>Demandas</i>	202	230
<i>Demandas terminadas por convenio</i>	69	116
<i>Convenios sin demanda</i>	660	685
<i>Laudos Condenatorio</i>	5	2
<i>Laudos Absolutorio</i>	2	1
<i>Total de convenios con demanda</i>	\$695,352.42	\$1,129,992.80
<i>Total de convenio sin demanda</i>	\$11,140,165.96	\$11,409,573.83
<i>Total de laudos condenatorios</i>	\$549,688.80	\$264,000.00
<i>BENEFICIO ECONOMICO</i>	\$12,385,207.18	\$12,803,566.63

lpr.

**SECRETARIA DE TRABAJO Y PREVISION SOCIAL
PROCURADURIA DE LA DEFENSA DEL TRABAJO**

ACTIVIDADES DEL MES DE ABRIL 2015

CONCEPTO	CHIHUAHUA	JUAREZ	DELICIAS	PARRAL	C. GRANDES	CUAUHT.
DEMANDAS	19	21	9	0	3	11
POR DESPIDO	19	14	6	0	3	9
POR RESCISION	0	1	0	0	0	1
POR FINIQUITO	0	3	0	0	0	0
POR UTILIDADES	0	0	0	0	0	0
POR SALARIOS DEVENGADOS	0	0	0	0	0	1
POR RIESGO DE TRABAJO	0	0	0	0	0	0
OTROS	0	3	0	0	0	0
DEMANDAS TERM. POR CONVENIO	5	9	3	7	4	2
DEMANDAS TERM. POR DESIST.	0	2	0	0	0	0
DEMANDAS TERM. POR FALTA INTERES	0	0	0	0	0	0
DEMANDAS TERM. POR REVOCACION	5	2	0	0	0	0
CONVENIOS SIN DEMANDA	69	19	13	16	9	9
LAUDO CONDENATORIO	0	0	0	0	2	0
LAUDO ABSOLUTORIO	0	0	0	0	0	0
ASESORIAS	145	9	138	48	21	32
CITATORIOS	107	9	55	42	3	9
DECLARACION DE BENEFICIARIOS	5	3	0	0	0	3
PER. ENV. A LA FED. POR INCOMP.	9	0	0	0	0	0
PER. ENV. DE LA FEDERAL POR INCOMP.	0	0	0	0	0	4
PER. ENV. DE INSPECTORIA NO ARREGLO	0	10	11	2	0	1
PER. ENV. DE INSPECTORIA NO COMPARECE	65	6	0	0	6	9

ESTADO QUE GUARDAN LOS EXPEDIENTES

CONCEPTO	CHIHUAHUA	JUAREZ	DELICIAS	PARRAL	C. GRANDES	CUAUHT.
AUDIENCIA DE CONCILIACION	147	229	45	11	4	33
DESAHOGO DE PRUEBAS	56	75	12	0	0	0
EJECUCION	56	82	21	3	2	0
LAUDO	40	31	0	3	0	0
DECLARACION DE BENEFICIARIOS	137	54	49	18	0	24
REMATE	3	4	0	0	0	0
CAMBIO DE DEPOSITARIO	1	1	0	0	0	0
SOLICITUD DE EJECUCION DE CONVENIO	242	40	22	0	0	5
AMPARO	15	10	0	0	0	0
EMBARGO	3	0	0	0	0	0
PROPORCIONAR DOMICILIO	137	132	0	1	2	16
AUDIENCIA INCIDENTAL	1	0	0	0	1	0
CALIFICACION DE PRUEBAS	0	0	0	0	0	0
INCOMPETENCIA	0	0	4	0	0	0
FACTURA JUDICIAL	0	0	0	0	0	0
DICTAMEN	13	32	0	3	1	2
ALEGATOS	6	0	4	0	2	0
TOTAL (JUICIOS EN TRAMITE)	857	690	157	39	12	80

**SECRETARIA DE TRABAJO Y PREVISION SOCIAL
 PROCURADURIA DE LA DEFENSA DEL TRABAJO**

ACTIVIDADES DEL MES DE ABRIL DEL 2015						
CONCEPTO	CHIHUAHUA	JUAREZ	DELICIAS	PARRAL	C. GRANDES	CUAUHT.
DEMANDAS	19	21	9	0	3	11
DEMANDAS TERM. P/CONVENIO	5	9	3	3	4	2
DEMANDAS TERM. P/DESIST.	0	2	0	0	0	0
CONVENIOS SIN DEMANDA	69	19	13	54	9	9
LAUDO CONDENATORIO	0	0	0	0	0	0
LAUDO ABSOLUTORIO	0	0	0	0	0	0
BENEFICIO ECONOMICO	\$2,571,188.87	\$1,171,891.80	\$145,411.70	\$310,855.90	\$72,306.00	\$198,729.76

lpr.