

**PROCURADURIA GENERAL DE LA DEFENSA DEL TRABAJO
EN EL ESTADO DE CHIHUAHUA
AGOSTO**

CONVENIOS SIN EXPEDIENTE 2015

	CHIHUAHUA	JUAREZ	DELICIAS	PARRAL	NCG	CUAUHT.	TOTAL
ENERO	962,540.74	1,159,572.96	316,106.66	109,875.16	53,500.00	291,109.85	2,892,705.37
FEBRERO	1,357,423.87	583,210.11	214,233.63	56,230.00	4,516.89	36,898.01	2,252,512.51
MARZO	708,502.84	399,309.29	539,786.82	122,935.69	36,038.78	283,844.09	2,090,417.51
ABRIL	2,539,688.87	989,146.21	124,411.70	290,855.90	42,106.00	187,729.76	4,173,938.44
MAYO	650,545.27	395,328.55	497,771.99	40,517.98	18,129.05	78,261.31	1,680,554.15
JUNIO	1,140,348.21	1,332,104.08	549,897.63	139,660.02	14,391.00	230,070.00	3,406,470.94
JULIO	4,083,064.73	1,205,857.21	482,067.43	63,696.13	125,299.89	578,505.06	6,538,490.45
AGOSTO	1,519,798.30	1,861,456.30	119,887.99	141,813.38	42,827.00	756,247.16	4,442,030.13
SEPTIEMBRE							
OCTUBRE							
NOVIEMBRE							
DICIEMBRE							
TOTAL	12,961,912.83	7,925,984.71	2,844,163.85	965,584.26	336,808.61	2,442,665.24	27,477,119.50

LAUDOS CONDENATORIOS 2015

	CHIHUAHUA	JUAREZ	DELICIAS	PARRAL	NCG	CUAUHT.	TOTAL
ENERO							0.00
FEBRERO		264,000.00					264,000.00
MARZO							0.00
ABRIL							0.00
MAYO					20,895.41		20,895.41
JUNIO							0.00
JULIO							0.00
AGOSTO							
SEPTIEMBRE							0.00
OCTUBRE							
NOVIEMBRE							0.00
DICIEMBRE							0.00
TOTAL	\$ -	\$ 264,000.00	\$ -	\$ 0.00	\$ 20,895.41		\$ 284,895.41

CONVENIOS CON EXPEDIENTE 2015

	CHIHUAHUA	JUAREZ	DELICIAS	PARRAL	NCG	CUAUHT.	TOTAL
ENERO	57,546.00	107,500.00	25,000.00	6,000.00	5,722.25	82,000.00	283,768.25
FEBRERO	36,000.00	88,550.00	25,939.69	49,500.00	25,000.00	46,460.00	271,449.69
MARZO	50,200.00	76,150.00	4,945.67	100,818.60	29,500.00	16,715.00	278,329.27
ABRIL	31,500.00	182,745.59	21,000.00	20,000.00	30,200.00	11,000.00	296,445.59
MAYO	327,065.00	115,253.00	39,000.00	21,000.00	56,500.00	60,045.90	618,863.90
JUNIO	23,019.80	146,957.08	69,000.00	25,500.00	94,000.00	58,022.84	416,499.72
JULIO	68,125.25	141,235.30	3,000.00	16,254.20	0.00	3,000.00	231,614.75
AGOSTO	431,026.07	66,840.43	5,000.00	16,254.20	10,000.00	47,832.97	576,953.67
SEPTIEMBRE							
OCTUBRE							
NOVIEMBRE							
DICIEMBRE							
TOTAL	1,024,482.12	925,231.40	192,885.36	255,327.00	250,922.25	325,076.71	2,973,924.84

DEMANDAS 2015

	CHIHUAHUA	JUAREZ	DELICIAS	PARRAL	NCG	CUAUHT.	TOTAL
ENERO	14	41	5	5	4	7	76
FEBRERO	17	10	3	2	7	5	44
MARZO	13	17	6	4	5	2	47
ABRIL	19	21	9	0	3	11	63
MAYO	10	15	6	4	5	5	45
JUNIO	15	22	3	2	2	2	46
JULIO	15	10	3	1	1	1	31
AGOSTO	8	13	12	3	1	3	40
SEPTIEMBRE							
OCTUBRE							
NOVIEMBRE							
DICIEMBRE							
TOTAL	111	149	47	21	28	36	392

LAUDOS ABSOLUTORIOS 2015

	CHIHUAHUA	JUAREZ	DELICIAS	PARRAL	NGG	CUAUHT.	TOTAL
ENERO							0
FEBRERO	1						1
MARZO							
ABRIL							
MAYO							
JUNIO							
JULIO							
AGOSTO							
SEPTIEMBRE							
OCTUBRE							
NOVIEMBRE							
DICIEMBRE							
TOTAL	1	0	0	0	0	0	1

CONVENIOS SIN EXPEDIENTE 2015

	CHIHUAHUA	JUAREZ	DELICIAS	PARRAL	NGG	CUAUHT.	TOTAL
ENERO	65	17	44	21	4	16	167
FEBRERO	94	16	41	7	3	12	173
MARZO	73	29	28	16	14	12	172
ABRIL	69	19	13	54	9	9	173
MAYO	48	26	18	13	5	10	120
JUNIO	66	35	26	17	4	5	153
JULIO	104	25	44	8	21	17	219
AGOSTO	88	34	21	18	3	5	169
SEPTIEMBRE							
OCTUBRE							
NOVIEMBRE							
DICIEMBRE							
TOTAL	607	201	235	154	63	86	1346

CONVENIOS CON EXPEDIENTE 2015

	CHIHUAHUA	JUAREZ	DELICIAS	PARRAL	NCG	CUAUHT.	TOTAL
ENERO	5	4	3	1	4	4	21
FEBRERO	8	7	4	4	5	8	36
MARZO	9	8	3	7	3	3	33
ABRIL	5	9	3	3	4	2	26
MAYO	5	5	3	4	3	6	26
JUNIO	3	4	8	3	4	5	27
JULIO	10	6	1	0	0	1	18
AGOSTO	6	10	1	1	1	4	23
SEPTIEMBRE							
OCTUBRE							
NOVIEMBRE							
DICIEMBRE							
TOTAL	51	53	26	23	24	33	210

LAUDOS CONDENATORIOS 2015

	CHIHUAHUA	JUAREZ	DELICIAS	PARRAL	NCG	CUAUHT.	TOTAL
ENERO	0	0	0	0	0	0	0
FEBRERO	0	2	0	0	0	0	2
MARZO							
ABRIL							
MAYO					1		1
JUNIO							
JULIO							
AGOSTO							
SEPTIEMBRE							
OCTUBRE							
NOVIEMBRE							
DICIEMBRE							
TOTAL	0	2	0	0	1	0	3

lpr.

SECRETARIA DE TRABAJO Y PREVISION SOCIAL
EN EL ESTADO DE CHIHUAHUA
AGOSTO 2014 - 2015

<i>CONCEPTO</i>	2014	2015
<i>Demandas</i>	411	392
<i>Demandas terminadas por convenio</i>	175	210
<i>Convenios sin demanda</i>	1368	1346
<i>Laudo Condenatorio</i>	6	3
<i>Laudo Absolutorio</i>	2	1
<i>Total de convenios con demanda</i>	\$2,387,006.58	\$2,973,924.84
<i>Total de convenio sin demanda</i>	\$26,092,322.36	\$27,477,119.50
<i>Total de laudos condenatorios</i>	\$1,289,713.28	\$284,895.41
BENEFICIO ECONOMICO	\$29,769,042.22	\$30,735,939.75

PROCURADURIA DE LA DEFENSA DEL TRABAJO
EN LA CIUDAD DE CHIHUAHUA
COMPARATIVO AGOSTO 2014 - 2015

<i>CONCEPTO</i>	2014	2015
<i>Demandas</i>	142	111
<i>Demandas terminadas por convenio</i>	44	51
<i>Convenios sin demanda</i>	794	607
<i>Laudo Condenatorio</i>	0	0
<i>Laudo Absolutorio</i>	0	1
<i>Total de convenios con demanda</i>	\$568,869.60	\$1,024,482.12
<i>Total de convenios sin demanda</i>	\$12,295,913.83	\$12,961,912.83
<i>Total de laudos condenatorios</i>	\$0.00	\$0.00
BENEFICIO ECONOMICO	\$12,864,783.43	\$13,986,394.95

PROCURADURIA DE LA DEFENSA DEL TRABAJO
EN CIUDAD JUAREZ
COMPARATIVO AGOSTO 2014 - 2015

<i>CONCEPTO</i>	2014	2015
<i>Demandas</i>	176	149
<i>Demandas terminadas por convenio</i>	76	53
<i>Convenios sin demanda</i>	172	201
<i>Laudo Condenatorio</i>	7	2
<i>Laudo Absolutorio</i>	2	0
<i>Total de convenios con demanda</i>	\$985,886.56	\$925,231.40
<i>Total de convenio sin demanda</i>	\$7,771,594.88	\$7,925,984.71
<i>Total de laudos condenatorios</i>	\$1,289,713.28	\$264,000.00
BENEFICIO ECONOMICO	\$10,047,194.72	\$9,115,216.11

PROCURADURIA DE LA DEFENSA DEL TRABAJO

EN LAS CIUDADES DE DELICIAS, PARRAL, CASAS GRANDES Y CUAUHT.

PROCURADURIA DE LA DEFENSA DEL TRABAJO

COMPARATIVO AGOSTO 2014 - 2015

CONCEPTO	2014	2015
<i>Demandas</i>	93	132
<i>Demandas terminadas por convenio</i>	55	106
<i>Convenios sin demanda</i>	402	538
<i>Laudo Condenatorio</i>	0	1
<i>Laudo Absolutorio</i>	0	0
<i>Total de convenios con demanda</i>	\$412,150.42	\$1,024,211.32
<i>Total de convenio sin demanda</i>	\$6,024,813.65	\$6,589,221.96
<i>Total de laudos condenatorios</i>	\$0.00	\$20,895.41
	\$6,436,964.07	\$7,634,328.69

SECRETARIA DE TRABAJO Y PREVISION SOCIAL
PROCURADURIA DE LA DEFENSA DEL TRABAJO DEL ESTADO DE CHIHUAHUA
COMPARATIVO MES DE AGOSTO 2014 - 2015

IDENT.	CONCEPTO	2014	2015
1	DEMANDAS	411	392
2	DEMANDAS TERMINADAS POR CONVENIO	175	187
3	CONVENIOS SIN DEMANDA	1368	1177
4	LAUDOS CONDENATORIOS	6	3
5	LAUDOS ABSOLUTORIOS	2	1

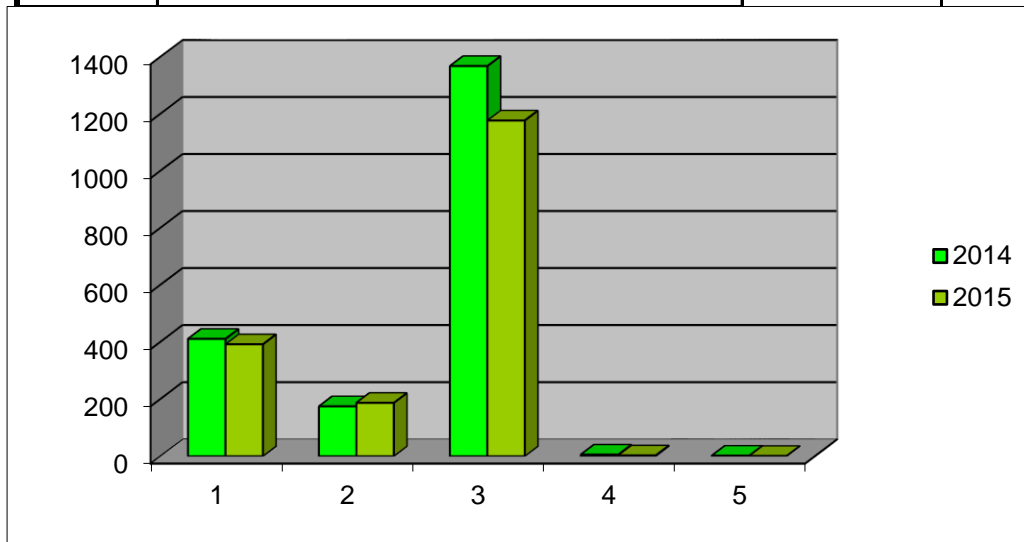

AÑO	BENEFICIO ECONOMICO
Año 2014	<u>\$29,769,042.22</u>
Año 2015	<u>\$30,735,939.75</u>

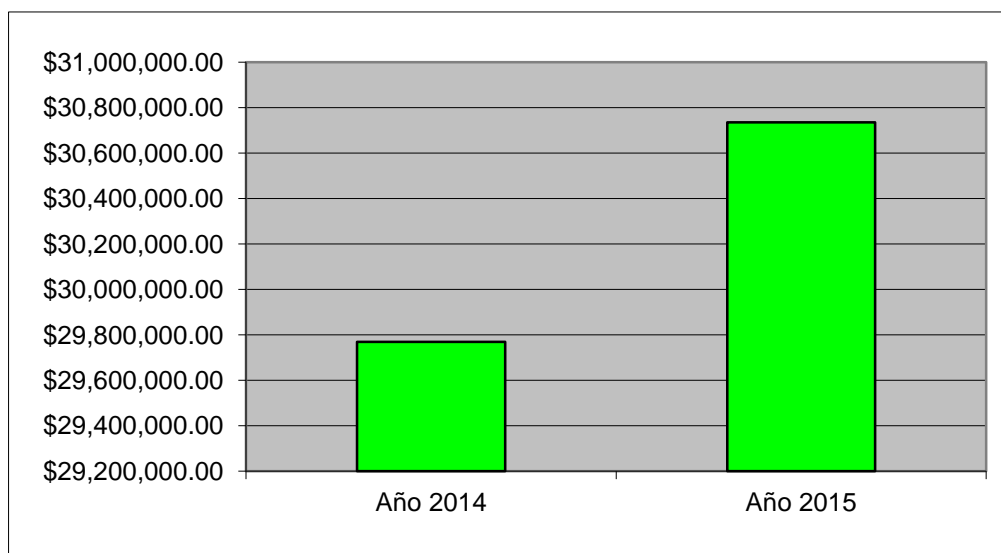

COMPARATIVO AGOSTO 2014 - 2015**EN EL ESTADO DE CHIHUAHUA**

<i>CONCEPTO</i>	<i>2014</i>	<i>2015</i>
<i>Demandas</i>	411	392
<i>Demandas terminadas por convenio</i>	175	210
<i>Convenios sin demanda</i>	1368	1346
<i>Laudos Condenatorio</i>	6	3
<i>Laudos Absolutorio</i>	2	1
<i>Total de convenios con demanda</i>	\$2,387,006.58	\$2,973,924.84
<i>Total de convenio sin demanda</i>	\$26,092,322.36	\$27,477,119.50
<i>Total de laudos condenatorios</i>	\$1,289,713.28	\$284,895.41
<i>BENEFICIO ECONOMICO</i>	\$29,769,042.22	\$30,735,939.75

lpr.

**SECRETARIA DE TRABAJO Y PREVISION SOCIAL
PROCURADURIA DE LA DEFENSA DEL TRABAJO**

ACTIVIDADES DEL MES DE AGOSTO 2015

CONCEPTO	CHIHUAHUA	JUAREZ	DELICIAS	PARRAL	C. GRANDES	CUAUHT.
DEMANDAS	8	13	12	3	1	3
POR DESPIDO	5	6	12	3	1	2
POR RESCISION	0	0	0	0	0	0
POR FINIQUITO	0	2	0	0	0	0
POR UTILIDADES	0	4	0	0	1	1
POR SALARIOS DEVENGADOS	0	1	0	0	0	0
POR RIESGO DE TRABAJO	0	0	0	0	0	0
OTROS	3	0	0	0	0	0
DEMANDAS TERM. POR CONVENIO	6	10	1	1	3	4
DEMANDAS TERM. POR DESIST.	4	0	0	0	0	0
DEMANDAS TERM. POR FALTA INTERES	0	0	0	0	0	0
DEMANDAS TERM. POR REVOCACION	5	1	0	3	0	0
CONVENIOS SIN DEMANDA	88	34	21	22	26	5
LAUDO CONDENATORIO	0	0	0	0	8	0
LAUDO ABSOLUTORIO	0	0	0	0	0	0
ASESORIAS	100	13	109	38	0	30
CITATORIOS	98	13	107	34	0	3
DECLARACION DE BENEFICIARIOS	13	6	0	0	0	1
PER. ENV. A LA FED. POR INCOMP.	0	0	0	0	0	0
PER. ENV. DE LA FEDERAL POR INCOMP.	0	0	0	0	0	3
PER. ENV. DE INSPECTORIA NO ARREGLO	0	8	18	0	0	1
PER. ENV. DE INSPECTORIA NO COMPARECE	72	9	0	0	1	3

ESTADO QUE GUARDAN LOS EXPEDIENTES

CONCEPTO	CHIHUAHUA	JUAREZ	DELICIAS	PARRAL	C. GRANDES	CUAUHT.
AUDIENCIA DE CONCILIACION	181	231	49	11	5	24
DESAHOGO DE PRUEBAS	60	63	17	0	0	1
EJECUCION	57	83	21	7	4	0
LAUDO	41	57	0	0	0	0
DECLARACION DE BENEFICIARIOS	182	32	50	18	0	19
REMATE	4	4	0	0	0	0
CAMBIO DE DEPOSITARIO	1	1	0	0	0	0
SOLICITUD DE EJECUCION DE CONVENIO	247	41	22	0	0	7
AMPARO	14	13	0	0	0	0
EMBARGO	5	0	0	0	0	0
PROPORCIONAR DOMICILIO	142	240	0	0	2	16
AUDIENCIA INCIDENTAL	1	0	0	0	0	0
CALIFICACION DE PRUEBAS	0	0	0	0	0	1
INCOMPETENCIA	0	0	0	0	0	3
FACTURA JUDICIAL	0	0	0	0	0	0
DICTAMEN	10	35	0	5	0	0
ALEGATOS	8	0	2	0	2	0
TOTAL (JUICIOS EN TRAMITE)	953	800	161	41	13	71

**SECRETARIA DE TRABAJO Y PREVISION SOCIAL
 PROCURADURIA DE LA DEFENSA DEL TRABAJO**

ACTIVIDADES DEL MES DE AGOSTO DEL 2015						
CONCEPTO	CHIHUAHUA	JUAREZ	DELICIAS	PARRAL	C. GRANDES	CUAUHT.
DEMANDAS	8	13	12	3	1	3
DEMANDAS TERM. P/CONVENIO	6	10	1	1	1	4
DEMANDAS TERM. P/DESIST.	4	0	0	0	0	0
CONVENIOS SIN DEMANDA	88	34	21	22	3	5
LAUDO CONDENATORIO	0	0	0	0	0	0
LAUDO ABSOLUTORIO	0	0	0	0	0	0
BENEFICIO ECONOMICO	\$1,950,824.37	\$1,928,296.73	\$124,887.99	\$158,067.58	\$52,827.00	\$804,080.13

lpr.