

**PROCURADURIA GENERAL DE LA DEFENSA DEL TRABAJO  
EN EL ESTADO DE CHIHUAHUA  
ENERO**

**CONVENIOS SIN EXPEDIENTE 2015**

	CHIHUAHUA	JUAREZ	DELICIAS	PARRAL	NGC	CUAUHT.	TOTAL
ENERO	962,540.74	1,159,572.96	316,106.66	109,875.16	53,500.00	291,109.85	2,892,705.37
FEBRERO							
MARZO							
ABRIL							
MAYO							
JUNIO							
JULIO							
AGOSTO							
SEPTIEMBRE							
OCTUBRE							
NOVIEMBRE							
DICIEMBRE							
<b>TOTAL</b>	<b>962,540.74</b>	<b>1,159,572.96</b>	<b>316,106.66</b>	<b>109,875.16</b>	<b>53,500.00</b>	<b>291,109.85</b>	<b>2,892,705.37</b>

**LAUDOS CONDENATORIOS 2015**

	CHIHUAHUA	JUAREZ	DELICIAS	PARRAL	NGC	CUAUHT.	TOTAL
ENERO							0.00
FEBRERO							0.00
MARZO							0.00
ABRIL							0.00
MAYO							0.00
JUNIO							0.00
JULIO							0.00
AGOSTO							0.00
SEPTIEMBRE							0.00
OCTUBRE							0.00
NOVIEMBRE							0.00
DICIEMBRE							0.00
<b>TOTAL</b>	<b>\$ -</b>	<b>\$ 0.00</b>	<b>\$ -</b>	<b>\$ 0.00</b>	<b>\$ 0.00</b>	<b>\$ -</b>	<b>\$ -</b>

**CONVENIOS CON EXPEDIENTE 2015**

	CHIHUAHUA	JUAREZ	DELICIAS	PARRAL	NCG	CUAUHT.	TOTAL
ENERO	57,546.00	107,500.00	25,000.00	6,000.00	5,722.25	82,000.00	283,768.25
FEBRERO							
MARZO							
ABRIL							
MAYO							
JUNIO							
JULIO							
AGOSTO							
SEPTIEMBRE							
OCTUBRE							
NOVIEMBRE							
DICIEMBRE							
<b>TOTAL</b>	<b>57,546.00</b>	<b>107,500.00</b>	<b>25,000.00</b>	<b>6,000.00</b>	<b>5,722.25</b>	<b>82,000.00</b>	<b>283,768.25</b>

**DEMANDAS 2015**

	CHIHUAHUA	JUAREZ	DELICIAS	PARRAL	NCG	CUAUHT.	TOTAL
ENERO	14	41	5	5	4	7	76
FEBRERO							
MARZO							
ABRIL							
MAYO							
JUNIO							
JULIO							
AGOSTO							
SEPTIEMBRE							
OCTUBRE							
NOVIEMBRE							
DICIEMBRE							
<b>TOTAL</b>	<b>14</b>	<b>41</b>	<b>5</b>	<b>5</b>	<b>4</b>	<b>7</b>	<b>76</b>

**LAUDOS ABSOLUTORIOS 2015**

	CHIHUAHUA	JUAREZ	DELICIAS	PARRAL	NGG	CUAUHT.	TOTAL
ENERO	1						1
FEBRERO							
MARZO							
ABRIL							
MAYO							
JUNIO							
JULIO							
AGOSTO							
SEPTIEMBRE							
OCTUBRE							
NOVIEMBRE							
DICIEMBRE							
<b>TOTAL</b>	<b>1</b>	<b>0</b>	<b>0</b>	<b>0</b>	<b>0</b>	<b>0</b>	<b>1</b>

**CONVENIOS SIN EXPEDIENTE 2015**

	CHIHUAHUA	JUAREZ	DELICIAS	PARRAL	NGG	CUAUHT.	TOTAL
ENERO	65	17	44	21	4	16	167
FEBRERO							
MARZO							
ABRIL							
MAYO							
JUNIO							
JULIO							
AGOSTO							
SEPTIEMBRE							
OCTUBRE							
NOVIEMBRE							
DICIEMBRE							
<b>TOTAL</b>	<b>65</b>	<b>17</b>	<b>44</b>	<b>21</b>	<b>4</b>	<b>16</b>	<b>167</b>

**CONVENIOS CON EXPEDIENTE 2015**

	CHIHUAHUA	JUAREZ	DELICIAS	PARRAL	NGG	CUAUHT.	TOTAL
ENERO	5	4	3	1	4	4	21
FEBRERO							
MARZO							
ABRIL							
MAYO							
JUNIO							
JULIO							
AGOSTO							
SEPTIEMBRE							
OCTUBRE							
NOVIEMBRE							
DICIEMBRE							
<b>TOTAL</b>	<b>5</b>	<b>4</b>	<b>3</b>	<b>1</b>	<b>4</b>	<b>4</b>	<b>21</b>

**LAUDOS CONDENATORIOS 2015**

	CHIHUAHUA	JUAREZ	DELICIAS	PARRAL	NGG	CUAUHT.	TOTAL
ENERO	0	0	0	0	0	0	0
FEBRERO							
MARZO							
ABRIL							
MAYO							
JUNIO							
JULIO							
AGOSTO							
SEPTIEMBRE							
OCTUBRE							
NOVIEMBRE							
DICIEMBRE							
<b>TOTAL</b>	<b>0</b>	<b>0</b>	<b>0</b>	<b>0</b>	<b>0</b>	<b>0</b>	<b>0</b>

lpr.











**SECRETARIA DE TRABAJO Y PREVISION SOCIAL**  
**EN EL ESTADO DE CHIHUAHUA**  
**ENERO 2014 - 2015**

<i>CONCEPTO</i>	<b>2014</b>	<b>2015</b>
<i>Demandas</i>	51	76
<i>Demandas terminadas por convenio</i>	16	21
<i>Convenios sin demanda</i>	194	167
<i>Laudo Condenatorio</i>	1	0
<i>Laudo Absolutorio</i>	0	1
<i>Total de convenios con demanda</i>	\$197,546.47	\$283,768.25
<i>Total de convenio sin demanda</i>	\$2,939,960.37	\$2,892,705.37
<i>Total de laudos condenatorios</i>	\$34,575.00	\$0.00
<b>BENEFICIO ECONOMICO</b>	<b>\$3,172,081.84</b>	<b>\$3,176,473.62</b>

**PROCURADURIA DE LA DEFENSA DEL TRABAJO**  
**EN LA CIUDAD DE CHIHUAHUA**  
**COMPARATIVO ENERO 2014 - 2015**

<i>CONCEPTO</i>	<b>2014</b>	<b>2015</b>
<i>Demandas</i>	19	14
<i>Demandas terminadas por convenio</i>	4	5
<i>Convenios sin demanda</i>	116	65
<i>Laudo Condenatorio</i>	0	0
<i>Laudo Absolutorio</i>	0	1
<i>Total de convenios con demanda</i>	\$30,000.00	\$57,546.00
<i>Total de convenios sin demanda</i>	\$1,863,783.29	\$962,540.74
<i>Total de laudos condenatorios</i>	\$0.00	\$0.00
<b>BENEFICIO ECONOMICO</b>	<b>\$1,893,783.29</b>	<b>\$1,020,086.74</b>

**PROCURADURIA DE LA DEFENSA DEL TRABAJO**  
**EN CIUDAD JUAREZ**  
**COMPARATIVO ENERO 2014 - 2015**

<i>CONCEPTO</i>	<b>2014</b>	<b>2015</b>
<i>Demandas</i>	25	41
<i>Demandas terminadas por convenio</i>	9	4
<i>Convenios sin demanda</i>	17	17
<i>Laudo Condenatorio</i>	1	0
<i>Laudo Absolutorio</i>	0	0
<i>Total de convenios con demanda</i>	\$155,046.47	\$107,500.00
<i>Total de convenio sin demanda</i>	\$457,894.80	\$1,159,572.96
<i>Total de laudos condenatorios</i>	\$34,575.00	\$0.00
<b>BENEFICIO ECONOMICO</b>	<b>\$647,516.27</b>	<b>\$1,267,072.96</b>

# **PROCURADURIA DE LA DEFENSA DEL TRABAJO**

**EN LAS CIUDADES DE DELICIAS, PARRAL, CASAS GRANDES Y CUAUHT.**

**PROCURADURIA DE LA DEFENSA DEL TRABAJO**

**COMPARATIVO ENERO 2014 - 2015**

<b>CONCEPTO</b>	<b>2014</b>	<b>2015</b>
<i>Demandas</i>	7	21
<i>Demandas terminadas por convenio</i>	3	12
<i>Convenios sin demanda</i>	61	85
<i>Laudos Condenatorio</i>	0	0
<i>Laudos Absolutorio</i>	0	0
<i>Total de convenios con demanda</i>	\$12,500.00	\$118,722.25
<i>Total de convenio sin demanda</i>	\$618,282.28	\$770,591.67
<i>Total de laudos condenatorios</i>	\$0.00	\$0.00
	<b><u>\$630,782.28</u></b>	<b><u>\$889,313.92</u></b>

**SECRETARIA DE TRABAJO Y PREVISION SOCIAL**  
**PROCURADURIA DE LA DEFENSA DEL TRABAJO DEL ESTADO DE CHIHUAHUA**  
**COMPARATIVO MES DE ENERO 2014 - 2015**

<b>IDENT.</b>	<b>CONCEPTO</b>	<b>2014</b>	<b>2015</b>
1	DEMANDAS	51	76
2	DEMANDAS TERMINADAS POR CONVENIO	16	21
3	CONVENIOS SIN DEMANDA	194	167
4	LAUDOS CONDENATORIOS	1	0
5	LAUDOS ABSOLUTORIOS	0	1

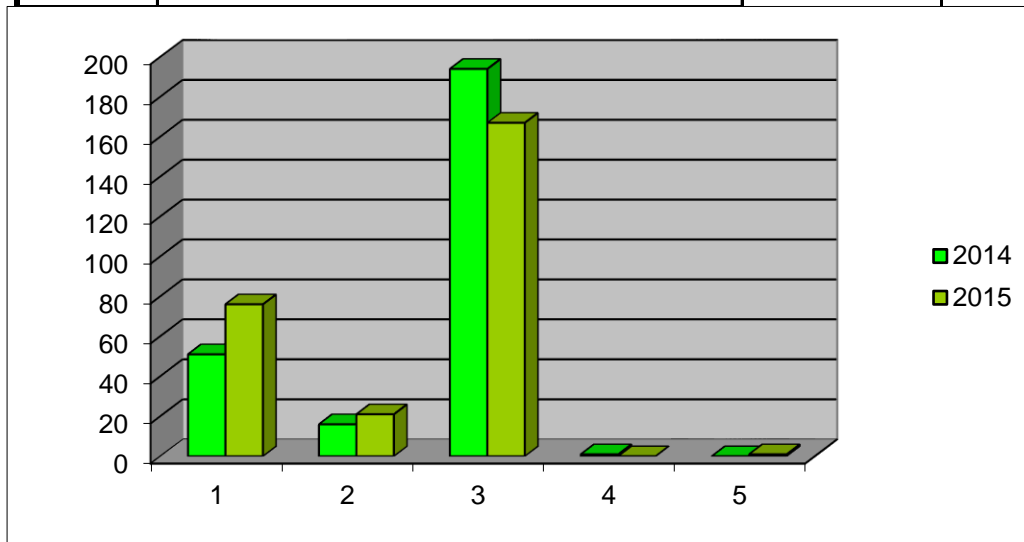

<b>AÑO</b>	<b>BENEFICIO ECONOMICO</b>
<b>Año 2014</b>	<b>\$3,172,081.84</b>
<b>Año 2015</b>	<b>\$3,176,473.62</b>

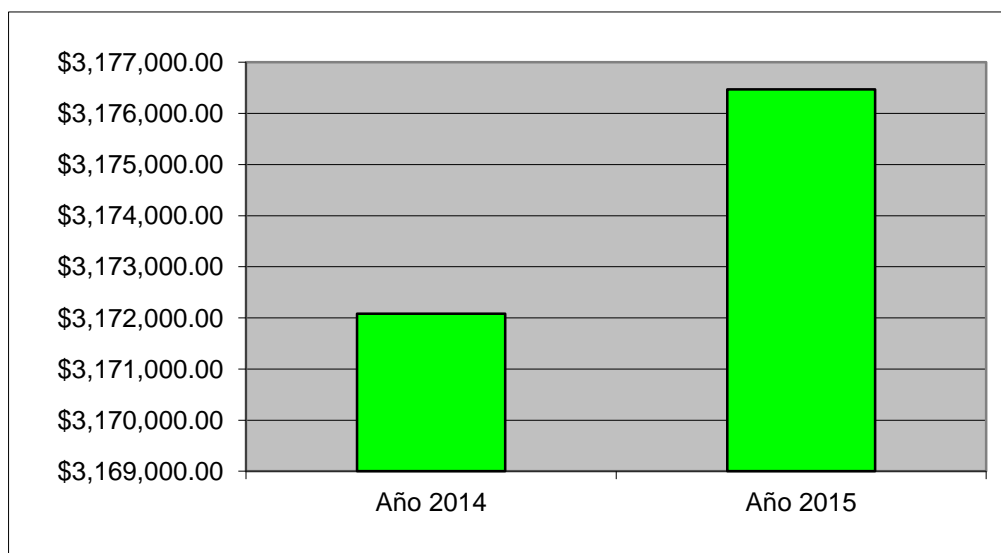

**COMPARATIVO ENERO 2014 - 2015****EN EL ESTADO DE CHIHUAHUA**

<i>CONCEPTO</i>	<i>2014</i>	<i>2015</i>
<i>Demandas</i>	51	76
<i>Demandas terminadas por convenio</i>	16	21
<i>Convenios sin demanda</i>	194	167
<i>Laudo Condenatorio</i>	1	0
<i>Laudo Absolutorio</i>	0	1
<i>Total de convenios con demanda</i>	\$197,546.47	\$283,768.25
<i>Total de convenio sin demanda</i>	\$2,939,960.37	\$2,892,705.37
<i>Total de laudos condenatorios</i>	\$34,575.00	\$0.00
<b><i>BENEFICIO ECONOMICO</i></b>	<b>\$3,172,081.84</b>	<b>\$3,176,473.62</b>

lpr.

**SECRETARIA DE TRABAJO Y PREVISION SOCIAL  
PROCURADURIA DE LA DEFENSA DEL TRABAJO**

**ACTIVIDADES DEL MES DE ENERO 2015**

<b>CONCEPTO</b>	<b>CHIHUAHUA</b>	<b>JUAREZ</b>	<b>DELICIAS</b>	<b>PARRAL</b>	<b>C. GRANDES</b>	<b>CUAUHT.</b>
DEMANDAS	15	41	5	5	4	7
POR DESPIDO	10	24	3	5	4	5
POR RESCISION	0	0	2	0	0	2
POR FINIQUITO	0	9	0	0	0	0
POR UTILIDADES	0	1	0	0	0	0
POR SALARIOS DEVENGADOS	0	0	0	0	0	0
POR RIESGO DE TRABAJO	0	0	0	0	0	0
OTROS	5	7	0	0	0	0
DEMANDAS TERM. POR CONVENIO	5	4	3	1	4	4
DEMANDAS TERM. POR DESIST.	2	0	0	0	0	0
DEMANDAS TERM. POR FALTA INTERES	0	0	0	0	0	0
DEMANDAS TERM. POR REVOCACION	4	0	0	0	0	0
CONVENIOS SIN DEMANDA	65	17	44	21	4	16
LAUDO CONDENATORIO	0	0	0	0	0	0
LAUDO ABSOLUTORIO	1	0	0	0	0	0
ASESORIAS	130	6	119	33	22	43
CITATORIOS	87	6	81	41	4	9
DECLARACION DE BENEFICIARIOS	9	1	0	1	0	1
PER. ENV. A LA FED. POR INCOMP.	4	0	0	0	0	0
PER. ENV. DE LA FEDERAL POR INCOMP.	0	0	0	0	0	5
PER. ENV. DE INSPECTORIA NO ARREGLO	0	7	35	5	5	7
PER. ENV. DE INSPECTORIA NO COMPARECE	65	10	0	1	2	11

**ESTADO QUE GUARDAN LOS EXPEDIENTES**

<b>CONCEPTO</b>	<b>CHIHUAHUA</b>	<b>JUAREZ</b>	<b>DELICIAS</b>	<b>PARRAL</b>	<b>C. GRANDES</b>	<b>CUAUHT.</b>
AUDIENCIA DE CONCILIACION	175	230	48	14	5	31
DESAHOGO DE PRUEBAS	63	79	9	0	0	1
EJECUCION	86	79	19	8	0	0
LAUDO	32	57	0	1	0	0
DECLARACION DE BENEFICIARIOS	139	26	45	18	1	20
REMATE	4	5	0	0	0	0
CAMBIO DE DEPOSITARIO	1	1	0	0	0	0
SOLICITUD DE EJECUCION DE CONVENIO	234	39	22	6	0	3
AMPARO	17	9	0	0	0	0
EMBARGO	2	0	0	0	0	0
PROPORCIONAR DOMICILIO	131	132	0	1	0	16
AUDIENCIA INCIDENTAL	2	0	0	0	0	0
CALIFICACION DE PRUEBAS	1	0	0	0	0	0
INCOMPETENCIA	0	0	4	0	0	0
FACTURA JUDICIAL	0	0	0	0	0	0
DICTAMEN	10	29	0	3	2	0
ALEGATOS	9	0	1	0	2	0
TOTAL (JUICIOS EN TRAMITE)	906	686	148	51	10	71



**SECRETARIA DE TRABAJO Y PREVISION SOCIAL  
 PROCURADURIA DE LA DEFENSA DEL TRABAJO**

<b>ACTIVIDADES DEL MES DE ENERO DEL 2015</b>						
<b>CONCEPTO</b>	<b>CHIHUAHUA</b>	<b>JUAREZ</b>	<b>DELICIAS</b>	<b>PARRAL</b>	<b>C. GRANDES</b>	<b>CUAUHT.</b>
DEMANDAS	4	41	5	5	4	7
DEMANDAS TERM. P/CONVENIO	4	4	3	1	4	4
DEMANDAS TERM. P/DESIST.	2	0	0	0	0	0
CONVENIOS SIN DEMANDA	65	17	44	21	4	16
LAUDO CONDENATORIO	0	1	0	0	0	0
LAUDO ABSOLUTORIO	1	0	0	0	0	0
<b>BENEFICIO ECONOMICO</b>	<b>\$1,020,086.74</b>	<b>\$1,267,072.96</b>	<b>\$341,106.66</b>	<b>\$115,875.16</b>	<b>\$59,222.25</b>	<b>\$373,109.85</b>

lpr.