

**PROCURADURIA GENERAL DE LA DEFENSA DEL TRABAJO  
EN EL ESTADO DE CHIHUAHUA  
FEBRERO**

**CONVENIOS SIN EXPEDIENTE 2017**

	CHIHUAHUA	JUAREZ	DELICIAS	PARRAL	NGC	CUAUHT.	TOTAL
ENERO	1,982,990.98	1,497,550.70	24,700.00	333,215.42	8,672.00	200,310.00	4,047,439.10
FEBRERO	4,708,623.18	1,757,226.94	295,380.56	441,719.42	22,700.00	33,306.00	7,258,956.10
MARZO							0.00
ABRIL							0.00
MAYO							0.00
JUNIO							0.00
JULIO							0.00
AGOSTO							0.00
SEPTIEMBRE							0.00
OCTUBRE							0.00
NOVIEMBRE							0.00
DICIEMBRE							0.00
<b>TOTAL</b>	<b>6,691,614.16</b>	<b>3,254,777.64</b>	<b>320,080.56</b>	<b>774,934.84</b>	<b>31,372.00</b>	<b>233,616.00</b>	<b>11,306,395.20</b>

**LAUDOS CONDENATORIOS 2017**

	CHIHUAHUA	JUAREZ	DELICIAS	PARRAL	NGC	CUAUHT.	TOTAL
ENERO	\$ -	0.00	0.00	0	\$75,667.00	0	75,667.00
FEBRERO					\$4,500.00		4,500.00
MARZO							0.00
ABRIL							0.00
MAYO							0.00
JUNIO							0.00
JULIO							0.00
AGOSTO							0.00
SEPTIEMBRE							0.00
OCTUBRE							0.00
NOVIEMBRE							0.00
DICIEMBRE							0.00
<b>TOTAL</b>	<b>\$0.00</b>	<b>\$0.00</b>	<b>\$ -</b>	<b>\$0.00</b>	<b>\$80,167.00</b>	<b>\$</b>	<b>\$ 80,167.00</b>

**CONVENIOS CON EXPEDIENTE 2017**

	CHIHUAHUA	JUAREZ	DELICIAS	PARRAL	NCG	CUAUHT.	TOTAL
ENERO	384,430.00	192,013.36	0.00	0.00	6,460.96	23,500.00	606,404.32
FEBRERO	142,833.00	64,755.55	0.00	4,000.00	64,500.00	0.00	276,088.55
MARZO							0.00
ABRIL							0.00
MAYO							0.00
JUNIO							0.00
JULIO							0.00
AGOSTO							0.00
SEPTIEMBRE							0.00
OCTUBRE							0.00
NOVIEMBRE							0.00
DICIEMBRE							0.00
<b>TOTAL</b>	<b>527,263.00</b>	<b>256,768.91</b>	<b>0.00</b>	<b>4,000.00</b>	<b>70,960.96</b>	<b>23,500.00</b>	<b>882,492.87</b>

**DEMANDAS 2017**

	CHIHUAHUA	JUAREZ	DELICIAS	PARRAL	NCG	CUAUHT.	TOTAL
ENERO	23	20	6	1	5	4	59
FEBRERO	50	8	6	5	8	4	81
MARZO							0
ABRIL							0
MAYO							0
JUNIO							0
JULIO							0
AGOSTO							0
SEPTIEMBRE							0
OCTUBRE							0
NOVIEMBRE							0
DICIEMBRE							0
<b>TOTAL</b>	<b>73</b>	<b>28</b>	<b>12</b>	<b>6</b>	<b>13</b>	<b>8</b>	<b>140</b>

### LAUDOS ABSOLUTORIOS 2017

	CHIHUAHUA	JUAREZ	DELICIAS	PARRAL	NGG	CUAUHT.	TOTAL
ENERO	0	0	0	0	0	1	1
FEBRERO	0	0	0	0	0	2	2
MARZO							0
ABRIL							0
MAYO							0
JUNIO							0
JULIO							0
AGOSTO							0
SEPTIEMBRE							0
OCTUBRE							0
NOVIEMBRE							0
DICIEMBRE							0
<b>TOTAL</b>	0	0	0	0	0	0	3

### CONVENIOS SIN EXPEDIENTE 2017

	CHIHUAHUA	JUAREZ	DELICIAS	PARRAL	NGG	CUAUHT.	TOTAL
ENERO	103	29	5	36	4	2	179
FEBRERO	135	36	10	39	3	2	225
MARZO							0
ABRIL							0
MAYO							0
JUNIO							0
JULIO							0
AGOSTO							0
SEPTIEMBRE							0
OCTUBRE							0
NOVIEMBRE							0
DICIEMBRE							0
<b>TOTAL</b>	238	65	15	75	7	4	404

**CONVENIOS CON EXPEDIENTE 2017**

	CHIHUAHUA	JUAREZ	DELICIAS	PARRAL	NGG	CUAUHT.	TOTAL
ENERO	5	8	0	0	2	3	18
FEBRERO	4	8	0	1	5	0	18
MARZO							0
ABRIL							0
MAYO							0
JUNIO							0
JULIO							0
AGOSTO							0
SEPTIEMBRE							0
OCTUBRE							0
NOVIEMBRE							0
DICIEMBRE							0
<b>TOTAL</b>	<b>9</b>	<b>16</b>	<b>0</b>	<b>1</b>	<b>7</b>	<b>3</b>	<b>36</b>

**LAUDOS CONDENATORIOS 2017**

	CHIHUAHUA	JUAREZ	DELICIAS	PARRAL	NGG	CUAUHT.	TOTAL
ENERO	0	0	0	0	1	0	1
FEBRERO	0	0	0	0	1	0	1
MARZO							0
ABRIL							0
MAYO							0
JUNIO							0
JULIO							0
AGOSTO							0
SEPTIEMBRE							0
OCTUBRE							0
NOVIEMBRE							0
DICIEMBRE							0
<b>TOTAL</b>	<b>0</b>	<b>0</b>	<b>0</b>	<b>0</b>	<b>2</b>	<b>0</b>	<b>2</b>











**SECRETARIA DE TRABAJO Y PREVISION SOCIAL**  
**EN EL ESTADO DE CHIHUAHUA**  
**FEBRERO 2016 - 2017**

<i>CONCEPTO</i>	<b>2016</b>	<b>2017</b>
<i>Demandas</i>	27	68
<i>Demandas terminadas por convenio</i>	9	18
<i>Convenios sin demanda</i>	183	225
<i>Laudo Condenatorio</i>	1	1
<i>Laudo Absolutorio</i>	0	2
<i>Total de convenios con demanda</i>	\$77,957.70	\$276,088.55
<i>Total de convenio sin demanda</i>	\$5,338,898.76	\$7,258,956.10
<i>Total de laudos condenatorios</i>	\$25,000.00	\$4,500.00
<b>BENEFICIO ECONOMICO</b>	<b>\$5,441,856.46</b>	<b>\$7,539,544.65</b>

**PROCURADURIA DE LA DEFENSA DEL TRABAJO**  
**EN LA CIUDAD DE CHIHUAHUA**  
**COMPARATIVO FEBRERO 2016 - 2017**

<i>CONCEPTO</i>	<b>2016</b>	<b>2017</b>
<i>Demandas</i>	6	37
<i>Demandas terminadas por convenio</i>	3	4
<i>Convenios sin demanda</i>	92	135
<i>Laudo Condenatorio</i>	1	0
<i>Laudo Absolutorio</i>	0	0
<i>Total de convenios con demanda</i>	\$29,757.70	\$142,833.00
<i>Total de convenios sin demanda</i>	\$2,306,088.87	\$4,708,623.18
<i>Total de laudos condenatorios</i>	\$25,000.00	\$0.00
<b>BENEFICIO ECONOMICO</b>	<b>\$2,360,846.57</b>	<b>\$4,851,456.18</b>

**PROCURADURIA DE LA DEFENSA DEL TRABAJO**  
**EN CIUDAD JUAREZ**  
**COMPARATIVO FEBRERO 2016 - 2017**

<i>CONCEPTO</i>	<b>2016</b>	<b>2017</b>
<i>Demandas</i>	13	8
<i>Demandas terminadas por convenio</i>	5	8
<i>Convenios sin demanda</i>	37	36
<i>Laudo Condenatorio</i>	0	0
<i>Laudo Absolutorio</i>	0	0
<i>Total de convenios con demanda</i>	\$44,200.00	\$64,755.55
<i>Total de convenio sin demanda</i>	\$2,481,903.77	\$1,757,226.94
<i>Total de laudos condenatorios</i>	\$0.00	\$0.00
<b>BENEFICIO ECONOMICO</b>	<b>\$2,526,103.77</b>	<b>\$1,821,982.49</b>

## **PROCURADURIA DE LA DEFENSA DEL TRABAJO**

**EN LAS CIUDADES DE DELICIAS, PARRAL, CASAS GRANDES Y CUAUHT.**

**PROCURADURIA DE LA DEFENSA DEL TRABAJO**

**COMPARATIVO FEBRERO 2016 - 2017**

<b>CONCEPTO</b>	<b>2016</b>	<b>2017</b>
<i>Demandas</i>	10	23
<i>Demandas terminadas por convenio</i>	1	6
<i>Convenios sin demanda</i>	54	54
<i>Laudos Condenatorio</i>	0	1
<i>Laudos Absolutorio</i>	0	2
<i>Total de convenios con demanda</i>	\$4,000.00	\$68,500.00
<i>Total de convenio sin demanda</i>	\$550,906.12	\$793,105.98
<i>Total de laudos condenatorios</i>	\$0.00	\$4,500.00
	<b><u>\$554,906.12</u></b>	<b><u>\$866,105.98</u></b>

**SECRETARIA DE TRABAJO Y PREVISION SOCIAL**  
**PROCURADURIA DE LA DEFENSA DEL TRABAJO DEL ESTADO DE CHIHUAHUA**  
**COMPARATIVO MES DE FEBRERO 2016 - 2017**

<b>IDENT.</b>	<b>CONCEPTO</b>	<b>2016</b>	<b>2017</b>
1	DEMANDAS	27	68
2	DEMANDAS TERMINADAS POR CONVENIO	9	18
3	CONVENIOS SIN DEMANDA	183	225
4	LAUDOS CONDENATORIOS	1	1
5	LAUDOS ABSOLUTORIOS	0	2

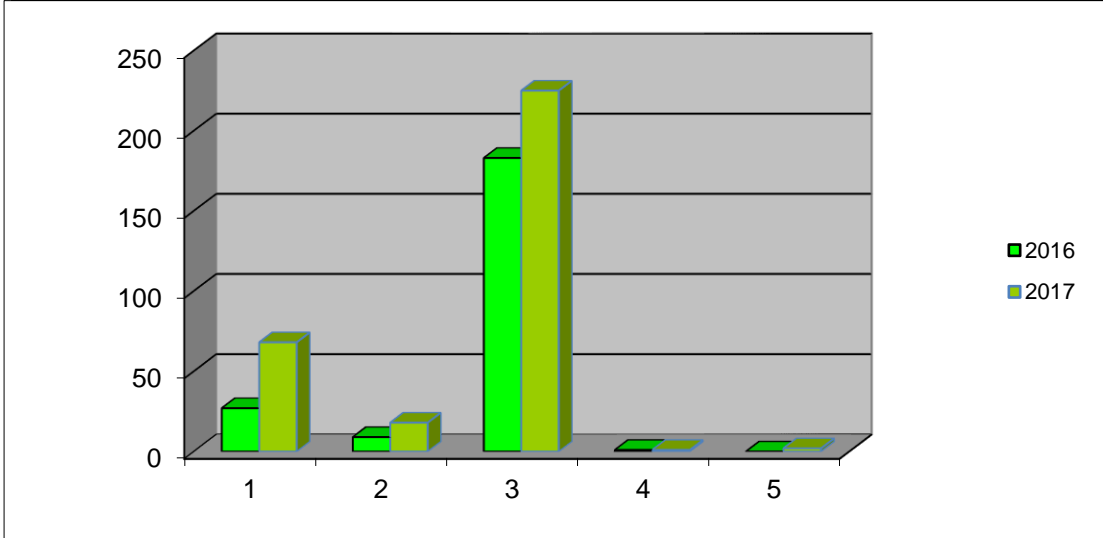

<b>AÑO</b>	<b>BENEFICIO ECONOMICO</b>
<b>Año 2016</b>	<b>\$5,441,856.46</b>
<b>Año 2017</b>	<b>\$7,539,544.65</b>

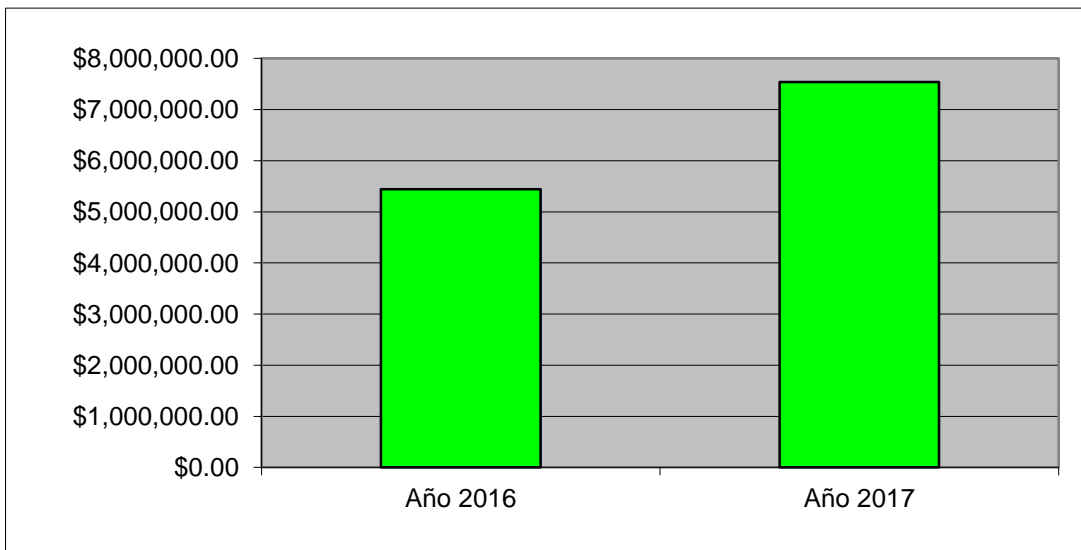

**COMPARATIVO FEBRERO 2016 - 2017**  
**EN EL ESTADO DE CHIHUAHUA**

<i>CONCEPTO</i>	<i>2016</i>	<i>2017</i>
<i>Demandas</i>	27	68
<i>Demandas terminadas por convenio</i>	9	18
<i>Convenios sin demanda</i>	183	225
<i>Laudos Condenatorio</i>	1	1
<i>Laudos Absolutorio</i>	0	2
<i>Total de convenios con demanda</i>	\$77,957.70	\$276,088.55
<i>Total de convenio sin demanda</i>	\$5,338,898.76	\$7,258,956.10
<i>Total de laudos condenatorios</i>	\$25,000.00	\$4,500.00
<b><i>BENEFICIO ECONOMICO</i></b>	<b>\$5,441,856.46</b>	<b>\$7,539,544.65</b>



<b>AUDIENCIAS ATENDIDAS</b>	<b>81</b>	<b>69</b>	<b>14</b>	<b>8</b>	<b>4</b>	<b>11</b>
DESAHOGADAS	15	44	4	7	2	5
DIFERIDAS	66	25	10	1	2	6
<b>DILIGENCIAS FUERA DEL TRIBUNAL</b>	<b>0</b>	<b>0</b>	<b>20</b>	<b>1</b>	<b>0</b>	<b>0</b>
<b>PROMOCIONES PRESENTADAS</b>	<b>44</b>	<b>48</b>	<b>20</b>	<b>2</b>	<b>0</b>	<b>3</b>
<b>LAUDOS</b>	<b>0</b>	<b>0</b>	<b>0</b>	<b>0</b>	<b>1</b>	<b>2</b>
LAUDO CONDENATORIO	0	0	0	0	1	0
beneficio economico	\$0.00	\$	\$0.00	\$0.00	\$4,500.00	\$0.00
LAUDO ABSOLUTORIO C/AMPARO	0	18	0	0	0	2
<b>EXP. EN EJECUCION</b>	<b>0</b>	<b>0</b>	<b>0</b>	<b>6</b>	<b>3</b>	<b>2</b>
PARA EMBARGO	0	0	0	6	3	1
EN AUD. DE REMATE	0	0	0	0	0	0
<b>EXP. TERMINADOS</b>	<b>9</b>	<b>9</b>	<b>5</b>	<b>2</b>	<b>6</b>	<b>0</b>
DEMANDAS TERM. POR CONVENIO	4	8	3	2	5	0
beneficio economico	\$142,833.00	\$64,755.55	\$14,000.00	\$24,000.00	\$64,500.00	\$0.00
DEMANDAS TERM. POR DESIST.	0	0	0	0	1	0
DEMANDAS TERM. POR FALTA INTERES	0	0	0	0	0	0
DEMANDAS TERM. POR REVOCACION	1	1	1	0	0	0
DEMANDAS TERM. POR LAUDO ABSOLUTORIO	0	0	0	0	0	0
DEMANDAS TERM. POR INCOMPETENCIA	0	0	0	0	0	2
TERMINADO POR RESOLUCION DE DECL. BENEF.	4	0	1	1	0	0
<b>ESTADO QUE GUARDAN LOS EXPEDIENTES</b>						
<b>CONCEPTO</b>						
AUDIENCIA DE CONCILIACION	253	447	85	25	18	24
termino abierto	123	224	0	0	1	18
DESAHOGO DE PRUEBAS	70	152	12	2	2	0
ALEGATOS	12	0	9	0	1	4
DICTAMEN	9	38	2	5	0	0
LAUDO	21	14	0	0	1	0
AMPARO	17	18	0	0	2	1
EJECUCION	47	49	15	7	3	2
embargo	4	48	0	0	0	0
cambio depositario	0	1	0	0	0	0
remate	6	2	0	0	0	0
DECLARACION DE BENEFICIARIOS	235	55	78	24	0	17
SOLICITUD DE EJECUCION DE CONVENIO	295	16	20	0	0	9
TOTAL (JUICIOS EN TRAMITE)	1092	1064	221	63	28	72

**SECRETARIA DE TRABAJO Y PREVISION SOCIAL  
 PROCURADURIA DE LA DEFENSA DEL TRABAJO**

<b>ACTIVIDADES DEL MES DE FEBRERO DEL 2017</b>						
<b>CONCEPTO</b>	<b>CHIHUAHUA</b>	<b>JUAREZ</b>	<b>DELICIAS</b>	<b>PARRAL</b>	<b>C. GRANDES</b>	<b>CUAUHT.</b>
DEMANDAS	37	8	6	5	8	4
DEMANDAS TERM. P/CONVENIO	4	8	0	1	5	0
DEMANDAS TERM. P/DESIST.	0	0	0	0	1	0
CONVENIOS SIN DEMANDA	135	36	10	39	3	2
LAUDO CONDENATORIO	0	0	0	0	1	0
LAUDO ABSOLUTORIO	0	0	0	0	0	2
<b>BENEFICIO ECONOMICO</b>	<b>\$4,851,456.18</b>	<b>\$1,821,982.49</b>	<b>\$295,380.56</b>	<b>\$445,719.42</b>	<b>\$91,700.00</b>	<b>\$33,306.00</b>

gdr

**SECRETARIA DEL TRABAJO Y PREVISION SOCIAL  
 PROCURADURIA DE LA DEFENSA DEL TRABAJO**

**ACTIVIDADES DEL MES DE ENERO 2017**

<b>CONCEPTO</b>	<b>CHIHUAHUA</b>	<b>JUAREZ</b>	<b>DELICIAS</b>	<b>PARRAL</b>
DEMANDAS	23	20	6	1
POR DESPIDO	13	16	6	1
POR RESCISION	0	0	0	0
POR FINIQUITO	8	2	0	0
POR UTILIDADES	0	0	0	0
POR SALARIOS DEVENGADOS	0	0	0	0
POR RIESGO DE TRABAJO	0	0	0	0
OTROS	2	2	0	0
DEMANDAS TERM. POR CONVENIO	5	8	0	0
DEMANDAS TERM. POR DESIST.	0	1	0	1
DEMANDAS TERM. POR FALTA INTERES	0	0	0	0
DEMANDAS TERM. POR REVOCACION	0	0	0	0
CONVENIOS SIN DEMANDA	103	29	5	36
LAUDO CONDENATORIO	0	0	0	0
LAUDO ABSOLUTORIO	0	0	0	0
ASESORIAS	166	3	61	38
CITATORIOS	95	3	28	35
DECLARACION DE BENEFICIARIOS	18	4	4	2
PER. ENV. A LA FED. POR INCOMP.	7	0	0	6
PER. ENV. DE LA FEDERAL POR INCOMP.	0	0	0	0
PER. ENV. DE INSPECTORIA NO ARREGLO	27	27	8	3
PER. ENV. DE INSPECTORIA NO COMPARECE	48	6	0	6

**ESTADO QUE GUARDAN LOS EXPEDIENTES**

<b>CONCEPTO</b>				
AUDIENCIA DE CONCILIACION	223	220	84	26
DESAHOGO DE PRUEBAS	69	156	14	4
EJECUCION	46	51	15	4
LAUDO	21	14	0	0
DECLARACION DE BENEFICIARIOS	230	56	76	23
REMATE	6	1	0	0
CAMBIO DE DEPOSITARIO	0	1	0	0
SOLICITUD DE EJECUCION DE CONVENIO	296	16	20	0
AMPARO	17	17	0	0
EMBARGO	4	0	0	0
PROPORCIONAR DOMICILIO	277	222	0	0
AUDIENCIA INCIDENTAL	0	1	0	0
CALIFICACION DE PRUEBAS	0	0	0	4
INCOMPETENCIA	0	0	0	0
FACTURA JUDICIAL	0	0	0	0
DICTAMEN	9	38	0	4
ALEGATOS	12	0	8	0
TOTAL (JUICIOS EN TRAMITE)	1210	793	217	65



<i>C. GRANDES</i>	<i>CUAUHT.</i>	<i>TOTAL</i>	<i>H</i>	<i>M</i>
5	4	59	33	26
5	4	45		
0	0	0		
0	0	10		
0	0	0		
0	0	0		
0	0	0		
0	0	4		
2	3	18		
0	1	3		
0	0	0		
0	1	1		
4	2	179		
1	0	1		
0	1	1		
17	7	292	172	120
9	3	173		
0	4	32		
0	0	13		
0	3	3		
3	3	71		
1	0	61		
		<b>TOTAL</b>		
13	24	590		
0	1	244		
3	1	120		
2	0	37		
0	19	404		
0	0	7		
0	0	1		
0	9	341		
1	1	36		
0	0	4		
4	18	521		
0	0	1		
2	0	6		
0	2	2		
0	0	0		
0	0	51		
1	1	22		
26	76			

### EFECTIVIDAD EN LA CONCILIACION

<b>CONCEPTO</b>	<b>CHIHUAHUA</b>	<b>JUAREZ</b>	<b>DELICIAS</b>	<b>PARRAL</b>	<b>C. GRANDES</b>	<b>CUAUHT.</b>
<b>CITAS GIRADAS</b>	<b>146</b>	<b>20</b>	<b>58</b>	<b>40</b>	<b>5</b>	<b>3</b>
no comparecen partes	10	8	20	9	1	0
citas pendientes	23	0	23	2	0	0
<b>CITAS EFECTIVAS</b>	<b>113</b>	<b>11</b>	<b>15</b>	<b>29</b>	<b>4</b>	<b>3</b>
arreglo conciliatorio	11	0	2	14	4	3
convenio c/citatorio	88	0	0	0	0	0
abogado particular (no concilia)	4	3	0	0	0	0
para demanda (no concilia)	10	8	3	1	0	0
<b>EFECTIVIDAD</b>	<b>87.61</b>	<b>0.00</b>	<b>13.33</b>	<b>48.28</b>	<b>100.00</b>	<b>100.00</b>
	99	0	2	14	4	3
	100	100	100	100	100	100