

## CONSULTORIA & AVALUOS

Calle Arizona No. 2022, Fracc. Virreyes  
Tel (614) 358 3778 Chihuahua, Chih



### AVALUO

SOLICITANTE: C.P. JAVIER ARREOLA RUIZ DE LA PEÑA  
DIRECTOR DE ADMINISTRACION Y FINANZAS ICHIFE

MAQUINARIA Y EQUIPO A VALUAR: Automovil CHEVROLET MATIZ G2

UBICACIÓN: Ave. Rio de Janeiro #1000 Col El Campestre  
31213, Chihuahua, Chih.

FECHA DEL AVALUO: 7 DE FEBRERO DEL 2022.

PROPIETARIO: INSTITUTO CHIHUAHUENSE DE INFRAESTRUCTURA FISICA EDUCATIVA

OBJETO DEL AVALUO: ESTIMAR SU VALOR COMERCIAL PARA POSIBLE COMPRA-VENTA

VALUADOR: LIC. RAMON EDUARDO SOTELO OLIVAS  
Ced. Prof. 11580114; Registro Estatal No. 20 174 17 E S III



#### RESUMEN DE VALORES

DESCRIPCION	V.R.N	DEP. FISICA X MOD	DEP. X EDO. CONS.	V.E.A.
AUTOMOVIL COMPACTO, MARCA CHEVROLET LINEA MATIZ G2, MODELO 2012, MOTOR 4 CIL, TRANSMISION STD, COLOR BLANCO, No. DE SERIE KL1MJ6A05CC140636. NACIONAL, No. DE PLACAS ELG-25-71.	\$103,079.89	28,698.13	16,178.03	\$57,824.77

V.E.A = V.N.R. = VALOR ESTIMADO ACTUAL = VALOR NETO DE REPOSICION= \$57,824.77  
CINCUENTA Y SIETE MIL OCHOCIENTOS VEINTICUATRO PESOS 77/100

SE CERTIFICAN LOS SIGUIENTES VALORES EN LA CIUDAD DE CHIHUAHUA, CHIH., AL 7 DE FEBRERO DEL 2022.

VALUADOR

LIC. RAMON EDUARDO SOTELO OLIVAS  
CEDULA PROFESIONAL No. 11580114  
CEDULA ESTATAL No. 20 174 17 E S III

## CONSULTORIA & AVALUOS

Calle Arizona No. 2022, Fracc. Virreyes  
Tel (614) 358 3778 Chihuahua, Chih



### GALERIA FOTOGRAFICA

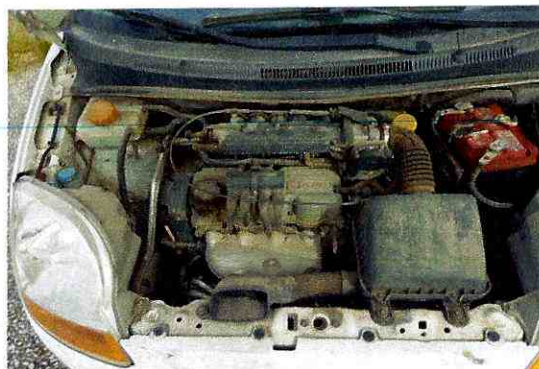

Anexos:  
c.c.p. Factura Origen  
Check List de Estado Actual  
Comparativos de Mercado

**VALOARE**

**Lic. Ramón Eduardo Sotelo Olivas**  
Especialista en Valuación

**CHECK LIST ESTADO FISICO ACTUAL VEHICULO**

FECHA: 28/01/22  
FOLIO: V-05

TIPO DE VEHICULO:	MARCA: CHEVROLET	AÑO:	FECHA: 28/01/22
DESCRIPCION: MATIZ G2	No. SERIE: KL1MJ6A0SCCH0636	FOLIO: V-05	
COLOR: BLANCO	ODOMETRO: 83522	TRANSMISION: STD	No. INVENTARIO:
TARJETA DE CIRCULACION:	HORA DE INSPECCION: 3:07 pm	PLACAS: ELG-25-71	OTRO:
REPUVE:			

MOTOR	B	M	N/A	TRANSMISION	B	M	N/A	SUSPENSION	B	M	N/A
FUNCIONAMIENTO	/			FUNCIONAMIENTO	/			DIRECCION	/		
FUGA		X		FUGA	/			ARMORTIGUADORES		X	
ESTABILIDAD		X		ESTABILIDAD	/			TERMINALES		X	
COMPRESION	/	X		FLECHA	/			ALINEACION		X	
PRUEBA DE HUMO	/			DIFERENCIAL	/			FRENOS	/		
PUNTOS	2	3		PUNTOS	5			PUNTOS	2	3	
CALIFICACION	.20	.05	.20	CALIFICACION	.20	.05	.20	CALIFICACION	.20	.05	.20
SUBTOTAL	.40	.15		SUBTOTAL	1			SUBTOTAL	.40	.15	
TOTAL	.55			TOTAL	1			TOTAL	.55		

SISTEMA ELECTRICO	B	M	N/A	CARROCERIA	B	M	N/A	INTERIORES	B	M	N/A
ENFRIAMIENTO MOTOR	/			PARTE FRONTAL	/			TAPAS Y TABLERO	/		
TABLERO	/			PARTE TRASERA	/			TAPICERIA	/		
LUCES	/			LADO CHOFER	/			ALFOMBRA O PISO	/		
DIRECCIONALES	/			LADO COPILOTO	/			CONTROLES	/		
ILUMINACION INTERIOR	/			CRISTALES	/			REJILLAS	/		
PUNTOS	5			PUNTOS	5			PUNTOS	5		
CALIFICACION	.20	.05	.20	CALIFICACION	.20	.05	.20	CALIFICACION	.20	.05	.20
SUBTOTAL	1			SUBTOTAL	1			SUBTOTAL	1		
TOTAL	1			TOTAL	1			TOTAL	1		

ESTADO DE LLANTAS	B	M	N/A	PINTURA	B	M	N/A	OTROS	B	M	N/A
LLANTA DELANTERA DERECHA	/			PARTE FRONTAL		X					
LLANTA DELANTERA IZQUIERDA	/			PARTE TRASERA		X					
LLANTA POSTERIOR DERECHA	/			LADO CHOFER		X					
LLANTA POSTERIOR IZQUIERDA	/			LADO COPILOTO		X					
LLANTA DE REPUESTO	/			TOLDO		X					
PUNTOS	5			PUNTOS	5			PUNTOS			
CALIFICACION	.20	.05	.20	CALIFICACION	.20	.05	.20	CALIFICACION	.20	.05	.20
SUBTOTAL	1			SUBTOTAL	.25			SUBTOTAL			
TOTAL	1			TOTAL	.25			TOTAL			

**LEYENDA:**  
B = BUENO  
M = MAL ESTADO  
NA = NO APLICA

**OBSERVACIONES:**  
El vehiculo necesita reparaciones mayores no es factible costear costos por la funcionalidad y el valor comercial del vehiculo.

HE REALIZADO UNA INSPECCION PERSONAL DEL BIEN MUEBLE QUE ES EL OBJETO DE ESTE INFORME. EL DICTAMEN DEL ESTADO ACTUAL DEL VEHICULO ES A LA FECHA Y MOMENTO DE LA INSPECCION FISICA.

RAMON E. SOTELO OLIVAS

SUPERVISOR

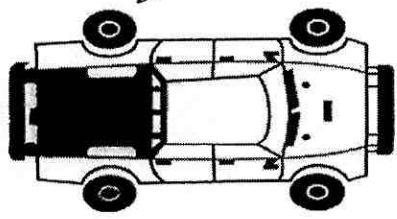

**OBSERVACIONES DE CHOQUES Y RASPADURAS**

## CONSULTORIA & AVALUOS

Calle Arizona No. 2022, Fracc. Virreyes  
Tel (614) 358 3778 Chihuahua, Chih



### A V A L U O

SOLICITANTE: C.P. JAVIER ARREOLA RUIZ DE LA PEÑA  
DIRECTOR DE ADMINISTRACION Y FINANZAS ICHIFE

MAQUINARIA Y EQUIPO A VALUAR: Automovil Sedan CHEVROLET AVEO  
UBICACIÓN: Ave. Rio de Janeiro #1000 Col El Campestre  
31213, Chihuahua, Chih.  
7 DE FEBRERO DEL 2022.

FECHA DEL AVALUO: 7 DE FEBRERO DEL 2022.  
PROPIETARIO: INSTITUTO CHIHUAHUENSE DE INFRAESTRUCTURA FISICA EDUCATIVA  
OBJETO DEL AVALUO: ESTIMAR SU VALOR COMERCIAL PARA POSIBLE COMPRA-VENTA  
VALUADOR: LIC. RAMON EDUARDO SOTELO OLIVAS  
Ced. Prof. 11580114; Registro Estatal No. 20 174 17 E S III



#### RESUMEN DE VALORES

DESCRIPCION	V.R.N	DEP. FISICA X MOD	DEP. X EDO. CONS.	V.E.A.
AUTOMOVIL SEDAN, MARCA CHEVROLET LINEA AVEO, MODELO 2014, MOTOR 4 CIL, TRANSMISION STD, COLOR BLANCO, No. DE SERIE 3G1TA5AF8EL105947. NACIONAL, No. DE PLACAS ELG-25-90.	\$149,787.32	92,509.65	4,983.16	\$70,237.54

V.E.A = V.N.R. = VALOR ESTIMADO ACTUAL = VALOR NETO DE REPOSICION=

\$70,237.54

SETENTA MIL DOSCIENTOS TREINTA Y SIETE PESOS 54/100

SE CERTIFICAN LOS SIGUIENTES VALORES EN LA CIUDAD DE CHIHUAHUA, CHIH., AL 7 DE FEBRERO DEL 2022.

VALUADOR

LIC. RAMON EDUARDO SOTELO OLIVAS  
CEDULA PROFESIONAL No. 11580114  
CEDULA ESTATAL No. 20 174 17 E S III

# CONSULTORIA & AVALUOS

Calle Arizona No. 2022, Fracc. Virreyes  
Tel (614) 358 3778 Chihuahua, Chih



## GALERIA FOTOGRAFICA



Anexos:  
c.c.p. Factura Origen  
Check List de Estado Actual  
Comparativos de Mercado



Lic. Ramón Eduardo Sotelo Olivas  
Especialista en Valuación  
CHECK LIST ESTADO FISICO ACTUAL VEHICULO

FECHA: 11/02/22  
FOLIO: V-11

TIPO DE VEHICULO: SEDAN	MARCA: CHEVROLET	AÑO: 2014	FECHA: 11/02/22
DESCRIPCION: AVEO	No. SERIE: 3G1TA SAF8 EL 105947	FOLIO: V-11	
COLOR: BLANCO	ODOMETRO: 185282	TRANSMISION: STD	No. INVENTARIO:
TARJETA DE CIRCULACION:	HORA DE INSPECCION:	PLACAS:	OTRO:
REPUE: 43PLJE08		ELG-25-90	

MOTOR	B	M	N/A	TRANSMISION	B	M	N/A	SUSPENSION	B	M	N/A
FUNCIONAMIENTO	/			FUNCIONAMIENTO	/			DIRECCION	/		
FUGA	/			FUGA	/			ARMORTIGUADORES		X	
ESTABILIDAD	/			ESTABILIDAD	/			TERMINALES		X	
COMPRESION	/			FLECHA	/			ALINEACION		X	
PRUEBA DE HUMO	/			DIFERENCIAL	/			FRENOS	/		
PUNTOS	5			PUNTOS	5			PUNTOS			
CALIFICACION	.20	.05	.20	CALIFICACION	.20	.05	.20	CALIFICACION	.20	.05	.20
SUBTOTAL	1			SUBTOTAL	1			SUBTOTAL	.40	.15	
TOTAL	1			TOTAL	1			TOTAL	.55		

SISTEMA ELECTRICO	B	M	N/A	CARROCERIA	B	M	N/A	INTERIORES	B	M	N/A
ENFRIAMIENTO MOTOR	/			PARTE FRONTAL	/			TAPAS Y TABLERO	/		
TABLERO	/			PARTE TRASERA	/			TAPICERIA	/		
LUCES	/			LADO CHOFER	/			ALFOMBRA O PISO		X	
DIRECCIONALES	/			LADO COPILOTO	/			CONTROLES	/		
ILUMINACION INTERIOR	/			CRISTALES	/			REJILLAS	/		
PUNTOS	5			PUNTOS	5			PUNTOS	4	1	
CALIFICACION	.20	.05	.20	CALIFICACION	.20	.05	.20	CALIFICACION	.20	.05	.20
SUBTOTAL	1			SUBTOTAL	1			SUBTOTAL	.80	.05	
TOTAL	1			TOTAL	1			TOTAL	.85		

ESTADO DE LLANTAS	B	M	N/A	PINTURA	B	M	N/A	OTROS	B	M	N/A
LLANTA DELANTERA DERECHA	/			PARTE FRONTAL	/						
LLANTA DELANTERA IZQUIERDA	/			PARTE TRASERA		X					
LLANTA POSTERIOR DERECHA	/			LADO CHOFER	/						
LLANTA POSTERIOR IZQUIERDA	/			LADO COPILOTO	/						
LLANTA DE REPUESTO	/			TOLDO	/						
PUNTOS	5			PUNTOS	4	1		PUNTOS			
CALIFICACION	.20	.05	.20	CALIFICACION	.20	.05	.20	CALIFICACION	.20	.0	.20
SUBTOTAL	1			SUBTOTAL	.80	.05		SUBTOTAL			
TOTAL	1			TOTAL	.85			TOTAL			

LEYENDA:

B = BUENO

M = MAL ESTADO

NA = NO APLICA

OBSERVACIONES:  
El vehículo se puede recuperar, con mantenimiento preventivo, de manda (llantas, batería y elementos de suspensión)

HE REALIZADO UNA INSPECCION PERSONAL DEL BIEN MUEBLE QUE ES EL OBJETO DE ESTE INFORME. EL DICTAMEN DEL ESTADO ACTUAL DEL VEHICULO ES A LA FECHA Y MOMENTO DE LA INSPECCION FISICA.

RAMON E. SOTELO OLIVAS

SUPERVISOR

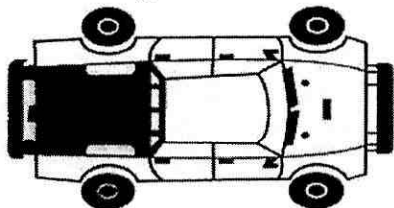

OBSERVACIONES DE CHOQUES Y RASPADURAS

# CONSULTORIA & AVALUOS

Calle Arizona No. 2022, Fracc. Virreyes  
Tel (614) 358 3778 Chihuahua, Chih



## A V A L U O

SOLICITANTE: C.P. JAVIER ARREOLA RUIZ DE LA PEÑA  
DIRECTOR DE ADMINISTRACION Y FINANZAS ICHIFE

MAQUINARIA Y EQUIPO A VALUAR: Automovil Camion CHEVROLET KODIAK  
UBICACIÓN: Ave. Rio de Janeiro #1000 Col El Campestre  
31213, Chihuahua, Chih.

FECHA DEL AVALUO: 7 DE FEBRERO DEL 2022.

PROPIETARIO: INSTITUTO CHIHUAHUENSE DE INFRAESTRUCTURA FISICA EDUCATIVA  
OBJETO DEL AVALUO: ESTIMAR SU VALOR COMERCIAL PARA POSIBLE COMPRA-VENTA  
VALUADOR: LIC. RAMON EDUARDO SOTELO OLIVAS  
Ced. Prof. 11580114; Registro Estatal No. 20 174 17 E S III



### RESUMEN DE VALORES

DESCRIPCION	V.R.N	DEP. FISICA X MOD	DEP. X EDO. CONS.	V.E.A.
AUTOMOVIL CAMION, MARCA CHEVROLET LINEA KODIAK GASOLINA, MODELO 1998, MOTOR 8 CIL, TRANSMISION STD, COLOR BLANCO, No. DE SERIE 3GCM7H1MXWM501075. NACIONAL, No. DE PLACAS EE-32-558.	\$252,496.00	102,971.66	62,575.94	\$143,527.75

V.E.A = V.N.R. =VALOR ESTIMADO ACTUAL = VALOR NETO DE REPOSICION= \$143,527.75  
CIENTO CUARENTA Y TRES MIL QUINIENTOS VEINTISIETE PESOS 75/100

SE CERTIFICAN LOS SIGUIENTES VALORES EN LA CIUDAD DE CHIHUAHUA, CHIH., AL 7 DE FEBRERO DEL 2022.

VALUADOR

LIC. RAMON EDUARDO SOTELO OLIVAS  
CEDULA PROFESIONAL No. 11580114  
CEDULA ESTATAL No. 20 174 17 E S III

# CONSULTORIA & AVALUOS

Calle Arizona No. 2022, Fracc. Virreyes  
Tel (614) 358 3778 Chihuahua, Chih



## GALERIA FOTOGRAFICA

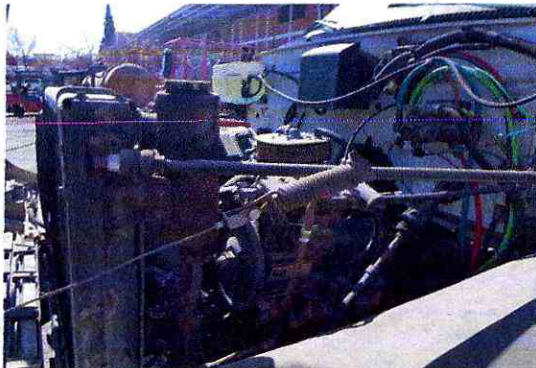

Anexos:  
c.c.p. Factura Origen  
Check List de Estado Actual  
Comparativos de Mercado



**VALOARE**

**Lic. Ramón Eduardo Sotelo Olivas**  
Especialista en Valuación  
**CHECK LIST ESTADO FISICO ACTUAL VEHICULO**

FECHA:	29/01/22
FOLIO:	V-13

TIPO DE VEHICULO:	CAMION	MARCA:	CHEVROLET	AÑO:	1998
DESCRIPCION:	KODIAK A GASOLINA		No. SERIE:	3GCM7H1MXXWMS01095	
COLOR:	BLANCO	ODOMETRO:	407,815.4	TRANSMISION:	STD
TARJETA DE CIRCULACION:			HORA DE INSPECCION:	PLACAS:	OTRO:
REPUVE:			11:47 am	EE-32-558	

MOTOR	B	M	N/A	TRANSMISION	B	M	N/A	SUSPENSION	B	M	N/A
FUNCIONAMIENTO		X		FUNCIONAMIENTO	/			DIRECCION	/		
FUGA		X		FUGA		X		ARMORTIGUADORES		X	
ESTABILIDAD		X		ESTABILIDAD	/			TERMINALES		X	
COMPRESION		X		FLECHA	/			ALINEACION		X	
PRUEBA DE HUMO		X		DIFERENCIAL	/			FRENOS		X	
PUNTOS		5		PUNTOS	4	1		PUNTOS	1	4	
CALIFICACION	.20	.05	.20	CALIFICACION	.20	.05	.20	CALIFICACION	.20	.05	.20
SUBTOTAL		.25		SUBTOTAL	.80	.05		SUBTOTAL	.20	.20	
TOTAL		.25		TOTAL	.85			TOTAL	.40		

SISTEMA ELECTRICO	B	M	N/A	CARROCERIA	B	M	N/A	INTERIORES	B	M	N/A
ENFRIAMIENTO MOTOR	/			PARTE FRONTAL	/			TAPAS Y TABLERO		X	
TABLERO	/			PARTE TRASERA		X		TAPICERIA		X	
LUCES	/			LADO CHOFER	/			ALFOMBRA O PISO		X	
DIRECCIONALES	/	X		LADO COPILOTO	/			CONTROLES	/		
ILUMINACION INTERIOR		X		CRISTALES	/			REJILLAS		X	
PUNTOS	3	2		PUNTOS	4	1		PUNTOS	1	4	
CALIFICACION	.20	.05	.20	CALIFICACION	.20	.05	.20	CALIFICACION	.20	.05	.20
SUBTOTAL	.60	.10		SUBTOTAL	.80	.05		SUBTOTAL	.20	.20	
TOTAL		.70		TOTAL	.85			TOTAL	.40		

ESTADO DE LLANTAS	B	M	N/A	PINTURA	B	M	N/A	OTROS	B	M	N/A
LLANTA DELANTERA DERECHA	/			PARTE FRONTAL	/			/			
LLANTA DELANTERA IZQUIERDA	/			PARTE TRASERA		X					
LLANTA POSTERIOR DERECHA	/			LADO CHOFER	/						
LLANTA POSTERIOR IZQUIERDA	/			LADO COPILOTO	/						
LLANTA DE REPUESTO		X		TOLDO	/						
PUNTOS	4	1		PUNTOS	4	1		PUNTOS			
CALIFICACION	.20	.05	.20	CALIFICACION	.20	.05	.20	CALIFICACION	.20	.05	.20
SUBTOTAL	.80	.05		SUBTOTAL	.80	.05		SUBTOTAL			
TOTAL		.85		TOTAL	.85			TOTAL			

**LEYENDA:**

B = BUENO

M = MAL ESTADO

NA = NO APLICA

**OBSERVACIONES:**  
Vehículo sobre pasu su vida util y no esta en condiciones de funcionamiento

HE REALIZADO UNA INSPECCION PERSONAL DEL BIEN MUEBLE QUE ES EL OBJETO DE ESTE INFORME. EL DICTAMEN DEL ESTADO ACTUAL DEL VEHICULO ES A LA FECHA Y MOMENTO DE LA INSPECCION FISICA.

*[Signature]*  
**RAMON E. SOTELO OLIVAS**

*[Signature]*  
**SUPERVISOR**

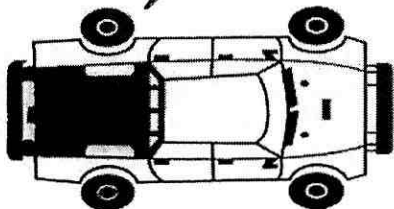

**OBSERVACIONES DE CHOQUES Y RASPADURAS**

Redilas de madora en mal estado

## CONSULTORIA & AVALUOS

Calle Arizona No. 2022, Fracc. Virreyes  
Tel (614) 358 3778 Chihuahua, Chih



### AVALUO

SOLICITANTE: C.P. JAVIER ARREOLA RUIZ DE LA PEÑA  
DIRECTOR DE ADMINISTRACION Y FINANZAS ICHIFE

MAQUINARIA Y EQUIPO A VALUAR: Automovil CHEVROLET SUBURBAN  
UBICACIÓN: Ave. Rio de Janeiro #1000 Col El Campestre  
31213, Chihuahua, Chih.  
7 DE FEBRERO DEL 2022.

FECHA DEL AVALUO: INSTITUTO CHIHUAHUENSE DE INFRAESTRUCTURA FISICA EDUCATIVA  
PROPIETARIO: ESTIMAR SU VALOR COMERCIAL PARA POSIBLE COMPRA-VENTA  
OBJETO DEL AVALUO: LIC. RAMON EDUARDO SOTELO OLIVAS  
VALUADOR: Ced. Prof. 11580114; Registro Estatal No. 20 174 17 E S III



#### RESUMEN DE VALORES

DESCRIPCION	V.R.N	DEP. FISICA X MOD	DEP. X EDO. CONS.	V.E.A.
CAMIONETA, MARCA CHEVROLET LINEA SUBURBAN, MODELO 2011, MOTOR 8 CIL, TRANSMISION AUTOM, COLOR DORADO, No. DE SERIE 1GNSK8E30BR195172. NACIONAL, No. DE PLACAS ELG-25-77.	\$587,860.00	310,694.30	49,058.33	\$182,593.24

V.E.A = V.N.R. = VALOR ESTIMADO ACTUAL = VALOR NETO DE REPOSICION= \$182,593.24  
CIENTO OCHENTA Y DOS MIL QUINIENTOS NOVENTA Y TRES PESOS 24/100

SE CERTIFICAN LOS SIGUIENTES VALORES EN LA CIUDAD DE CHIHUAHUA, CHIH., AL 7 DE FEBRERO DEL 2022.

VALUADOR

LIC. RAMON EDUARDO SOTELO OLIVAS  
CEDULA PROFESIONAL No. 11580114  
CEDULA ESTATAL No. 20 174 17 E S III

# CONSULTORIA & AVALUOS

Calle Arizona No. 2022, Fracc. Virreyes  
Tel (614) 358 3778 Chihuahua, Chih



## GALERIA FOTOGRAFICA



Anexos:  
c.c.p. Factura Origen  
Check List de Estado Actual  
Comparativos de Mercado

VALOARE

Lic. Ramón Eduardo Sotelo Olivas  
Especialista en Valuación  
CHECK LIST ESTADO FISICO ACTUAL VEHICULO

TIPO DE VEHICULO:	MARCA:	CHEROLET	AÑO:	2014	FECHA:	01/02/22	
DESCRIPCION:	SUBURBAN	No. SERIE:	1GNSK8E30BE195172				
COLOR:	DORADO	ODOMETRO:	211407	TRANSMISION:	AUTOM	No. INVENTARIO:	541.030.001.11
TARJETA DE CIRCULACION:	HORA DE INSPECCION:		PLACAS:		OTRO:		
REPUVE:	32J50H80	12:38 pm		ELG-25-77			

MOTOR	B	M	N/A	TRANSMISION	B	M	N/A	SUSPENSION	B	M	N/A
FUNCIONAMIENTO	/			FUNCIONAMIENTO	/	X		DIRECCION	/		
FUGA	/			FUGA	X	X		ARMORTIGUADORES	/		
ESTABILIDAD	/			ESTABILIDAD	/	X		TERMINALES		X	
COMPRESION	/			FLECHA	/			ALINEACION	/	X	
PRUEBA DE HUMO	/			DIFERENCIAL	/			FRENOS	/		
PUNTOS	5			PUNTOS	2	3		PUNTOS	3		
CALIFICACION	.20	.05	.20	CALIFICACION	.20	.05	.20	CALIFICACION	.20	.05	.20
SUBTOTAL	1			SUBTOTAL	.40	.10		SUBTOTAL	.60	.10	
TOTAL	1			TOTAL	.35			TOTAL	.40		

SISTEMA ELECTRICO	B	M	N/A	CARROCERIA	B	M	N/A	INTERIORES	B	M	N/A
ENFRIAMIENTO MOTOR	/			PARTE FRONTAL		X		TAPAS Y TABLERO	/		
TABLERO	/			PARTE TRASERA	/			TAPICERIA	/		
LUCES	/			LADO CHOFER	/			ALFQMBRA O PISO	/		
DIRECCIONALES	/			LADO COPILOTO	/			CONTROLES	/		
ILUMINACION INTERIOR	/			CRISTALES	/			REJILLAS	/		
PUNTOS	5			PUNTOS	4	1		PUNTOS	5		
CALIFICACION	.20	.05	.20	CALIFICACION	.20	.05	.20	CALIFICACION	.20	.05	.20
SUBTOTAL	1			SUBTOTAL	.80	.05		SUBTOTAL	1		
TOTAL	1			TOTAL	.85			TOTAL	1		

ESTADO DE LLANTAS	B	M	N/A	PINTURA	B	M	N/A	OTROS	B	M	N/A
LLANTA DELANTERA DERECHA		X		PARTE FRONTAL		X					
LLANTA DELANTERA IZQUIERDA		X		PARTE TRASERA	/						
LLANTA POSTERIOR DERECHA		X		LADO CHOFER	/						
LLANTA POSTERIOR IZQUIERDA		X		LADO COPILOTO	/						
LLANTA DE REPUESTO	/			TOLDO	/						
PUNTOS	1	4		PUNTOS	4	1		PUNTOS			
CALIFICACION	.20	.05	.20	CALIFICACION	.20	.05	.20	CALIFICACION	20	0	20
SUBTOTAL	.20	.10		SUBTOTAL	.80	.05		SUBTOTAL			
TOTAL	.40			TOTAL	.85			TOTAL			

LEYENDA:  
B = BUENO  
M = MAL ESTADO  
NA = NO APLICA

OBSERVACIONES:  
Vehículo en buen estado, transmisión automática en mal estado, costo aprox (9419,000 M.N.)

HE REALIZADO UNA INSPECCION PERSONAL DEL BIEN MUEBLE QUE ES EL OBJETO DE ESTE INFORME. EL DICTAMEN DEL ESTADO ACTUAL DEL VEHICULO ES A LA FECHA Y MOMENTO DE LA INSPECCION FISICA.



Supervisor  
SUPERVISOR

OBSERVACIONES DE CHOQUES Y RASPADURAS

Por Fines de Auditorías, Inspecciones e Investigaciones este documento no deberá presentar tachaduras, borraduras, enmendaduras, ni alteraciones de ningún tipo.

## CONSULTORIA & AVALUOS

Calle Arizona No. 2022, Fracc. Virreyes  
Tel (614) 358 3778 Chihuahua, Chih



### A V A L U O

SOLICITANTE: C.P. JAVIER ARREOLA RUIZ DE LA PEÑA  
DIRECTOR DE ADMINISTRACION Y FINANZAS ICHIFE

MAQUINARIA Y EQUIPO A VALUAR: Automovil Pickup FORD RANGER CREWCAB XL 2012  
UBICACIÓN: Av. Abraham Lincoln 1320, Córdoba Americas  
32310, Cd Juárez, Chih.

FECHA DEL AVALUO: 7 DE FEBRERO DEL 2022.  
PROPIETARIO: INSTITUTO CHIHUAHUENSE DE INFRAESTRUCTURA FISICA EDUCATIVA  
OBJETO DEL AVALUO: ESTIMAR SU VALOR COMERCIAL PARA POSIBLE COMPRA-VENTA  
VALUADOR: LIC. RAMON EDUARDO SOTELO OLIVAS  
Ced. Prof. 11580114; Registro Estatal No. 20 174 17 E S III



#### RESUMEN DE VALORES

DESCRIPCION	V.R.N	DEP. FISICA X MOD	DEP. X EDO. CONS.	V.E.A.
AUTOMOVIL PICKUP, MARCA FORD RANGER CREWCAB XL, MODELO 2012, MOTOR I-4 2.3L DOCH. 4 CIL, TRANSMISION ESTANDAR, COLOR BLANCO OXFROD/NEGRO, No. DE SERIE 8AFER5AD3C6452125. NACIONAL, No. DE PLACAS ED-59-125.	\$250,700.00	125,350.00	18,802.50	\$124,378.97

V.E.A = V.N.R. =VALOR ESTIMADO ACTUAL = VALOR NETO DE REPOSICION= **\$124,378.97**  
CIENTO VEINTI CUATRO MIL TRESCIENTOS SETENTA Y OCHO PESOS 97/100

SE CERTIFICAN LOS SIGUIENTES VALORES EN LA CIUDAD DE CHIHUAHUA, CHIH., AL 7 DE FEBRERO DEL 2022.

VALUADOR

  
LIC. RAMON EDUARDO SOTELO OLIVAS  
CEDULA PROFESIONAL No. 11580114  
CEDULA ESTATAL No. 20 174 17 E S III

# CONSULTORIA & AVALUOS

Calle Arizona No. 2022, Fracc. Virreyes  
Tel (614) 358 3778 Chihuahua, Chih



## GALERIA FOTOGRAFICA



Anexos:  
c.c.p. Factura Origen  
Check List de Estado Actual  
Comparativos de Mercado



Lic. Ramón Eduardo Sotelo Olivas  
Especialista en Valuación  
CHECK LIST ESTADO FISICO ACTUAL VEHICULO

TIPO DE VEHICULO:	PICKUP	MARCA:	FORD	AÑO:	2012	FECHA:	27/01/22
DESCRIPCION:	RANGEL L4 XL			No. SERIE:	8A FER SA D3C64S2125		
COLOR:	BLANCO	ODOMETRO:	200,000	TRANSMISION:	STD	No. INVENTARIO:	
TARJETA DE CIRCULACION:	HORA DE INSPECCION:			PLACAS:	OTRO:		
REPUVE:	2:10			ED-59-125			

MOTOR	B	M	N/A	TRANSMISION	B	M	N/A	SUSPENSION	B	M	N/A
FUNCIONAMIENTO	/			FUNCIONAMIENTO	/			DIRECCION	/		
FUGA		X		FUGA	/			ARMORTIGUADORES	/		
ESTABILIDAD	/			ESTABILIDAD	/			TERMINALES		/	
COMPRESION	/			FLECHA	/			ALINEACION		/	
PRUEBA DE HUMO		X		DIFERENCIAL	/			FRENOS	/		
PUNTOS	3	2		PUNTOS	5			PUNTOS	3	2	
CALIFICACION	.20	.05	.20	CALIFICACION	.20	.05	.20	CALIFICACION	.20	.05	.20
SUBTOTAL	.60	.10		SUBTOTAL	1			SUBTOTAL	.60	.10	
TOTAL		.70		TOTAL	1			TOTAL		.70	

SISTEMA ELECTRICO	B	M	N/A	CARROCERIA	B	M	N/A	INTERIORES	B	M	N/A
ENFRIAMIENTO MOTOR	/			PARTE FRONTAL	/			TAPAS Y TABLERO	/		
TABLERO	/			PARTE TRASERA	/			TAPICERIA	/	X	
LUCES	/			LADO CHOFER	/			ALFOMBRA O PISO	/		
DIRECCIONALES	/			LADO COPILOTO	/			CONTROLES	/		
ILUMINACION INTERIOR		X		CRISTALES	/			REJILLAS	/		
PUNTOS	4	1		PUNTOS	5			PUNTOS	4	1	
CALIFICACION	.20	.05	.20	CALIFICACION	.20	.05	.20	CALIFICACION	.20	.05	.20
SUBTOTAL	.80	.05		SUBTOTAL	1			SUBTOTAL	.80	.05	
TOTAL		.85		TOTAL	1			TOTAL		.85	

ESTADO DE LLANTAS	B	M	N/A	PINTURA	B	M	N/A	OTROS	B	M	N/A
LLANTA DELANTERA DERECHA	/			PARTE FRONTAL	/			/			
LLANTA DELANTERA IZQUIERDA	/			PARTE TRASERA	/						
LLANTA POSTERIOR DERECHA	/			LADO CHOFER	/						
LLANTA POSTERIOR IZQUIERDA	/			LADO COPILOTO	/						
LLANTA DE REPUESTO		X		TOLDO	/						
PUNTOS	4	1		PUNTOS	3			PUNTOS			
CALIFICACION	.20	.05	.20	CALIFICACION	.20	.05	.20	CALIFICACION	20	0	20
SUBTOTAL	.80	.05		SUBTOTAL	1			SUBTOTAL			
TOTAL		.85		TOTAL	1			TOTAL			

LEYENDA:  
B = BUENO  
M = MAL ESTADO  
NA = NO APLICA

OBSERVACIONES:  
*Reparación de motor por recalentamiento y fuga de agua.*

HE REALIZADO UNA INSPECCION PERSONAL DEL BIEN MUEBLE QUE ES EL OBJETO DE ESTE INFORME. EL DICTAMEN DEL ESTADO ACTUAL DEL VEHICULO ES A LA FECHA Y MOMENTO DE LA INSPECCION FISICA.

*[Signature]*  
RAMON E. SOTELO OLIVAS

*[Signature]*  
SUPERVISOR

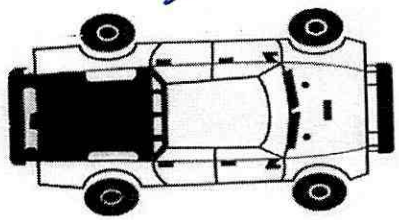

OBSERVACIONES DE CHOQUES Y RASPADURAS

Por Fines de Auditorías, Inspecciones e Investigaciones este documento no deberá presentar tachaduras, borraduras, enmendaduras, ni alteraciones de ningún tipo.

# CONSULTORIA & AVALUOS

Calle Arizona No. 2022, Fracc. Virreyes  
Tel (614) 358 3778 Chihuahua, Chih



## AVALUO

SOLICITANTE: C.P. JAVIER ARREOLA RUIZ DE LA PEÑA  
DIRECTOR DE ADMINISTRACION Y FINANZAS ICHIFE

MAQUINARIA Y EQUIPO A VALUAR: Automovil Pickup CHEVROLET SILVERADO  
UBICACIÓN: Av. Abraham Lincoln 1320, Córdova Americas  
32310, Cd Juárez, Chih.  
7 DE FEBRERO DEL 2022.

FECHA DEL AVALUO: INSTITUTO CHIHUAHUENSE DE INFRAESTRUCTURA FISICA EDUCATIVA  
PROPIETARIO: ESTIMAR SU VALOR COMERCIAL PARA POSIBLE COMPRA-VENTA  
OBJETO DEL AVALUO: LIC. RAMON EDUARDO SOTELO OLIVAS  
VALUADOR: Ced. Prof. 11580114; Registro Estatal No. 20 174 17 E S III



### RESUMEN DE VALORES

DESCRIPCION	V.R.N	DEP. FISICA X MOD	DEP. X EDO. CONS.	V.E.A.
AUTOMOVIL PICKUP, MARCA CHEVROLET LINEA SILVERADO, MODELO 2003, MOTOR 8 CIL, TRANSMISION AUTOM, COLOR ROJO, No. DE SERIE 1GCEC14T93Z141723. NACIONAL, No. DE PLACAS ED-78-199.	\$179,300.00	101,273.57	21,769.37	\$77,278.31

V.E.A = V.N.R. =VALOR ESTIMADO ACTUAL = VALOR NETO DE REPOSICION= **\$77,278.31**  
**SETENTA Y SIETE MIL DOSCIENTOS SETENTA Y OCHO PESOS 31/100**

SE CERTIFICAN LOS SIGUIENTES VALORES EN LA CIUDAD DE CHIHUAHUA, CHIH., AL 7 DE FEBRERO DEL 2022.

VALUADOR

  
LIC. RAMON EDUARDO SOTELO OLIVAS  
CEDULA PROFESIONAL No. 11580114  
CEDULA ESTATAL No. 20 174 17 E S III



# CONSULTORIA & AVALUOS

Calle Arizona No. 2022, Fracc. Virreyes  
Tel (614) 358 3778 Chihuahua, Chih



## GALERIA FOTOGRAFICA



Anexos.  
c.c.p. Factura Origen  
Check List de Estado Actual  
Comparativos de Mercado

VALOARE

Lic. Ramón Eduardo Sotelo Olivas  
Especialista en Valuación  
CHECK LIST ESTADO FISICO ACTUAL VEHICULO

TIPO DE VEHICULO:	PICKUP	MARCA:	CHEVROLET	AÑO:	2003	FECHA:	27/01/22
DESCRIPCION:	C-15 SILVERADO 4X2	No. SERIE:	1GCEC14T932141723				
COLOR:	ROJO	ODOMETRO:	225931	TRANSMISION:	AUTOM	No. INVENTARIO:	
TARJETA DE CIRCULACION:	HORA DE INSPECCION:		PLACAS:		OTRO:		
REPUVE:	18F769KE	1:50 pm		ED 78-199			

MOTOR	B	M	N/A	TRANSMISION	B	M	N/A	SUSPENSION	B	M	N/A
FUNCIONAMIENTO	/			FUNCIONAMIENTO		/		DIRECCION	/		
FUGA		X		FUGA		/		ARMORTIGUADORES	/		
ESTABILIDAD	/			ESTABILIDAD		/		TERMINALES		/	
COMPRESION	/			FLECHA	/			ALINEACION	/		
PRUEBA DE HUMO	/			DIFERENCIAL	/			FRENOS		/	
PUNTOS	4	1		PUNTOS	2	3		PUNTOS	2	3	
CALIFICACION	.20	.05	.20	CALIFICACION	.20	.05	.20	CALIFICACION	.20	.05	.20
SUBTOTAL	.20	.05		SUBTOTAL	.40	.15		SUBTOTAL	.60	.15	
TOTAL	.85			TOTAL	.55			TOTAL	.75		

SISTEMA ELECTRICO	B	M	N/A	CARROCERIA	B	M	N/A	INTERIORES	B	M	N/A
ENFRIAMIENTO MOTOR	/			PARTE FRONTAL		/		TAPAS Y TABLERO	/		
TABLERO	/			PARTE TRASERA		/		TAPICERIA	/		
LUCES		/		LADO CHOFER	/			ALFOMBRA O PISO	/	/	
DIRECCIONALES		/		LADO COPILOTO	/			CONTROLES		/	
ILUMINACION INTERIOR	/			CRISTALES	/			REJILLAS	/		
PUNTOS	3	2		PUNTOS	3	2		PUNTOS	3	2	
CALIFICACION	.20	.05	.20	CALIFICACION	.20	.05	.20	CALIFICACION	.20	.05	.20
SUBTOTAL	.60	.10		SUBTOTAL	.60	.10		SUBTOTAL	.60	.10	
TOTAL	.70			TOTAL	.70			TOTAL	.70		

ESTADO DE LLANTAS	B	M	N/A	PINTURA	B	M	N/A	OTROS	B	M	N/A
LLANTA DELANTERA DERECHA	.5	X		PARTE FRONTAL		/					
LLANTA DELANTERA IZQUIERDA	.5	X		PARTE TRASERA		/					
LLANTA POSTERIOR DERECHA	.5	X		LADO CHOFER	/						
LLANTA POSTERIOR IZQUIERDA	.5	X		LADO COPILOTO	/						
LLANTA DE REPUESTO		X		TOLDO	/						
PUNTOS		5		PUNTOS	5			PUNTOS			
CALIFICACION	.20	.05	.20	CALIFICACION	.20	.05	.20	CALIFICACION	.20	0	.20
SUBTOTAL		.25		SUBTOTAL	.1			SUBTOTAL			
TOTAL	.25			TOTAL	.1			TOTAL			

LEYENDA:  
B = BUENO  
M = MAL ESTADO  
NA = NO APLICA

OBSERVACIONES:  
Sobrepasa su vida útil y tiene falla en transm.

HE REALIZADO UNA INSPECCION PERSONAL DEL BIEN MUEBLE QUE ES EL OBJETO DE ESTE INFORME. EL DICTAMEN DEL ESTADO ACTUAL DEL VEHICULO ES A LA FECHA Y MOMENTO DE LA INSPECCION FISICA.

RAMON E. SOTELO OLIVAS

SUPERVISOR

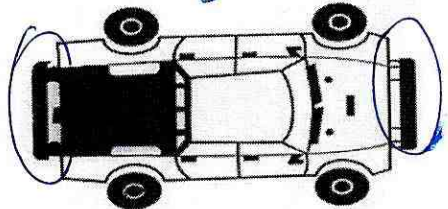

OBSERVACIONES DE CHOQUES Y RASPADURAS

Por Fines de Auditorías, Inspecciones e Investigaciones este documento no deberá presentar tachaduras, borraduras, enmendaduras, ni alteraciones de ningún tipo.

## CONSULTORIA & AVALUOS

Calle Arizona No. 2022, Fracc. Virreyes  
Tel (614) 358 3778 Chihuahua, Chih



### A V A L U O

SOLICITANTE: C.P. JAVIER ARREOLA RUIZ DE LA PEÑA  
DIRECTOR DE ADMINISTRACION Y FINANZAS ICHIFE

MAQUINARIA Y EQUIPO A VALUAR: Automovil CHEVROLET MATIZ G2  
UBICACIÓN: Ave. Rio de Janeiro #1000 Col El Campestre  
31213, Chihuahua, Chih.  
7 DE FEBRERO DEL 2022.

FECHA DEL AVALUO: INSTITUTO CHIHUAHUENSE DE INFRAESTRUCTURA FISICA EDUCATIVA  
PROPIETARIO: ESTIMAR SU VALOR COMERCIAL PARA POSIBLE COMPRA-VENTA  
OBJETO DEL AVALUO: LIC. RAMON EDUARDO SOTELO OLIVAS  
VALUADOR: Ced. Prof. 11580114; Registro Estatal No. 20 174 17 E S III



#### RESUMEN DE VALORES

DESCRIPCION	V.R.N	DEP. FISICA X MOD	DEP. X EDO. CONS.	V.E.A.
AUTOMOVIL COMPACTO, MARCA CHEVROLET LINEA MATIZ G2, MODELO 2012, MOTOR 4 CIL, TRANSMISION STD, COLOR PLATA, No. DE SERIE KL1MJ6A00CC151902. NACIONAL, No. DE PLACAS ELG-25-69.	\$103,079.89	17,441.12	23,250.93	\$49,260.19

V.E.A = V.N.R. = VALOR ESTIMADO ACTUAL = VALOR NETO DE REPOSICION= **\$49,260.19**  
**CUARENTA Y NUEVE MIL DOSCIENTOS SESENTA PESOS 19/100**

SE CERTIFICAN LOS SIGUIENTES VALORES EN LA CIUDAD DE CHIHUAHUA, CHIH., AL 7 DE FEBRERO DEL 2022.

VALUADOR

  
LIC. RAMON EDUARDO SOTELO OLIVAS  
CEDULA PROFESIONAL No. 11580114  
CEDULA ESTATAL No. 20 174 17 E S III

# CONSULTORIA & AVALUOS

Calle Arizona No. 2022, Fracc. Virreyes  
Tel (614) 358 3778 Chihuahua, Chih



## GALERIA FOTOGRAFICA



Anexos:  
c.c.p. Factura Origen  
Check List de Estado Actual  
Comparativos de Mercado

VALOARE

Lic. Ramón Eduardo Sotelo Olivas  
Especialista en Valuación

CHECK LIST ESTADO FISICO ACTUAL VEHICULO

TIPO DE VEHICULO: COMPACTO		MARCA: CHEVROLET	AÑO: 2012	FECHA: 29/01/22
DESCRIPCION: MATIZ G2		No. SERIE: KL1M36A00C151902	FOLIO: V-04	
COLOR: GRIS	ODOMETRO: 50760	TRANSMISION: STO	No. INVENTARIO:	
TARJETA DE CIRCULACION:	HORA DE INSPECCION: 11:04 am	PLACAS: ELG-25-69	OTRO:	
REPUVE:				

MOTOR	B	M	N/A	TRANSMISION	B	M	N/A	SUSPENSION	B	M	N/A
FUNCIONAMIENTO	/			FUNCIONAMIENTO	/			DIRECCION	/		
FUGA		X		FUGA	/			ARMORTIGUADORES		X	
ESTABILIDAD		X		ESTABILIDAD	/			TERMINALES		X	
COMPRESION		X		FLECHA	/			ALINEACION		X	
PRUEBA DE HUMO		X		DIFERENCIAL	/			FRENOS	/		
PUNTOS	1	4		PUNTOS	5			PUNTOS	2	3	
CALIFICACION	.20	.05	.20	CALIFICACION	.20	.05	.20	CALIFICACION	.20	.05	.20
SUBTOTAL	.20	.10		SUBTOTAL	1			SUBTOTAL	.40	.15	
TOTAL		.40		TOTAL	1			TOTAL		.55	

SISTEMA ELECTRICO	B	M	N/A	CARROCERIA	B	M	N/A	INTERIORES	B	M	N/A
ENFRIAMIENTO MOTOR	/			PARTE FRONTAL	/			TAPAS Y TABLERO	/		
TABLERO	/			PARTE TRASERA	/			TAPICERIA		X	
LUCES	/			LADO CHOFER	/			ALFOMBRA O PISO		X	
DIRECCIONALES	/			LADO COPILOTO	/			CONTROLES	/		
ILUMINACION INTERIOR	/			CRISTALES	/			REJILLAS	/		
PUNTOS	5			PUNTOS	5			PUNTOS	3	2	
CALIFICACION	.20	.05	.20	CALIFICACION	.20	.05	.20	CALIFICACION	.20	.05	.20
SUBTOTAL	1			SUBTOTAL	1			SUBTOTAL	.60	.10	
TOTAL		.1		TOTAL	1			TOTAL		.70	

ESTADO DE LLANTAS	B	M	N/A	PINTURA	B	M	N/A	OTROS	B	M	N/A
LLANTA DELANTERA DERECHA	.5	X		PARTE FRONTAL		X					
LLANTA DELANTERA IZQUIERDA	.5	X		PARTE TRASERA	/						
LLANTA POSTERIOR DERECHA	.5	X		LADO CHOFER	/						
LLANTA POSTERIOR IZQUIERDA	.5	X		LADO COPILOTO	/						
LLANTA DE REPUESTO		X		TOLDO		X					
PUNTOS	0	5		PUNTOS	3	2		PUNTOS			
CALIFICACION	.20	.05	.20	CALIFICACION	.20	.05	.20	CALIFICACION	.20	.05	.20
SUBTOTAL		.25		SUBTOTAL	.60	.10		SUBTOTAL			
TOTAL		.25		TOTAL	.70			TOTAL			

LEYENDA:  
B = BUENO  
M = MAL ESTADO  
NA = NO APLICA

OBSERVACIONES:  
Vehículo con necesidad de reparaciones mayores, no es conveniente costear su reparación.

HE REALIZADO UNA INSPECCION PERSONAL DEL BIEN MUEBLE QUE ES EL OBJETO DE ESTE INFORME. EL DICTAMEN DEL ESTADO ACTUAL DEL VEHICULO ES A LA FECHA Y MOMENTO DE LA INSPECCION FISICA.

RAMON E. SOTELO OLIVAS

SUPERVISOR

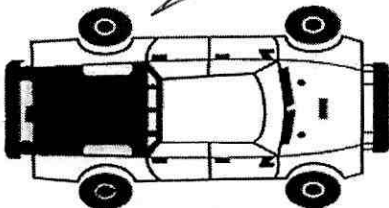

OBSERVACIONES DE CHOQUES Y RASPADURAS

## CONSULTORIA & AVALUOS

Calle Arizona No. 2022, Fracc. Virreyes  
Tel (614) 358 3778 Chihuahua, Chih



### AVALUO

SOLICITANTE: C.P. JAVIER ARREOLA RUIZ DE LA PEÑA  
DIRECTOR DE ADMINISTRACION Y FINANZAS ICHIFE

MAQUINARIA Y EQUIPO A VALUAR: Automovil CHEVROLET MATIZ G2  
UBICACIÓN: Ave. Rio de Janeiro #1000 Col El Campestre  
31213, Chihuahua, Chih.  
7 DE FEBRERO DEL 2022.

FECHA DEL AVALUO: 7 DE FEBRERO DEL 2022.

PROPIETARIO: INSTITUTO CHIHUAHUENSE DE INFRAESTRUCTURA FISICA EDUCATIVA  
OBJETO DEL AVALUO: ESTIMAR SU VALOR COMERCIAL PARA POSIBLE COMPRA-VENTA  
VALUADOR: LIC. RAMON EDUARDO SOTELO OLIVAS  
Ced. Prof. 11580114; Registro Estatal No. 20 174 17 E S III

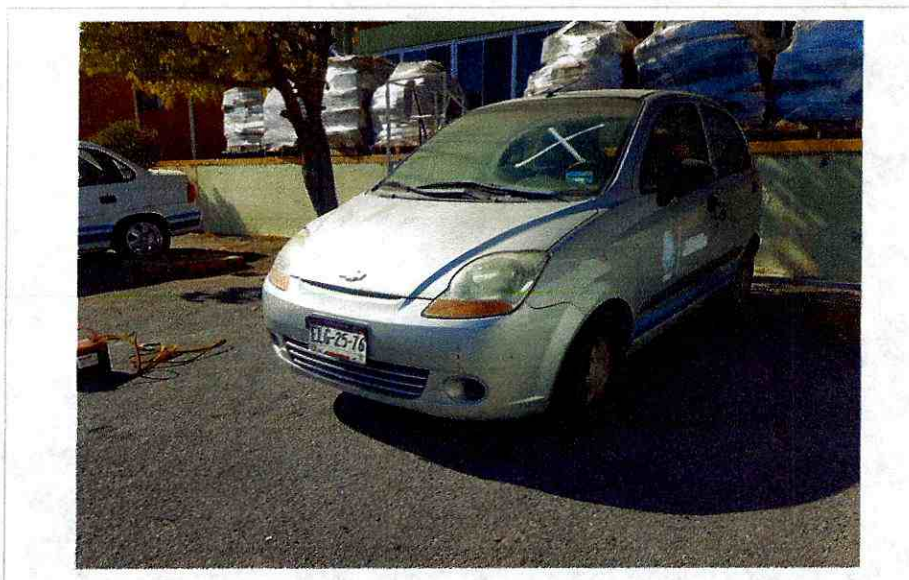

#### RESUMEN DE VALORES

DESCRIPCION	V.N	DEP. FISICA X MOD	DEP. X EDO. CONS.	V.E.A.
AUTOMOVIL COMPACTO, MARCA CHEVROLET LINEAMATIZ G2, MODELO 2012, MOTOR 4 CIL, TRANSMISION STD, COLOR PLATA, No. DE SERIE KL1MJ6A04CC141776. NACIONAL, No. DE PLACAS ELG-25-76.	\$103,079.89	52,899.23	9,709.96	\$48,250.78

V.E.A = V.N.R. =VALOR ESTIMADO ACTUAL = VALOR NETO DE REPOSICION= **\$48,250.78**  
**CUARENTA Y OCHO MIL DOSCIENTOS CINCUENTA PESOS 78/100**

SE CERTIFICAN LOS SIGUIENTES VALORES EN LA CIUDAD DE CHIHUAHUA, CHIH., AL 7 DE FEBRERO DEL 2022.

VALUADOR

  
LIC. RAMON EDUARDO SOTELO OLIVAS  
CEDULA PROFESIONAL No. 11580114  
CEDULA ESTATAL No. 20 174 17 E S III

# CONSULTORIA & AVALUOS

Calle Arizona No. 2022, Fracc. Virreyes  
Tel (614) 358 3778 Chihuahua, Chih



## GALERIA FOTOGRAFICA

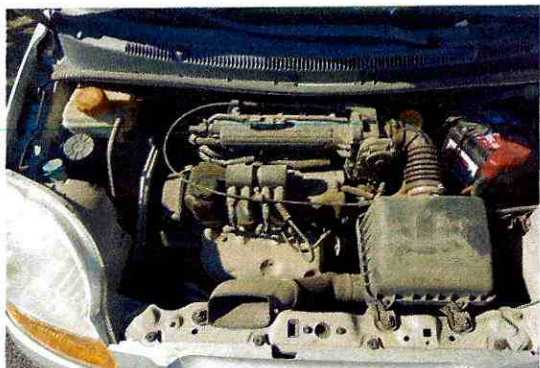

Anexos:  
c.c.p. Factura Origen  
Check List de Estado Actual  
Comparativos de Mercado

Lic. Ramón Eduardo Sotelo Olivas  
Especialista en Valuación  
CHECK LIST ESTADO FISICO ACTUAL VEHICULO

TIPO DE VEHICULO: COMPACTO		MARCA: CHEVROLET	AÑO: 2012	FECHA: 29/01/22
DESCRIPCION: MATIZ G2		No. SERIE: KL1M16A04CC141776	FOLIO: V-07	
COLOR: GRIS	ODOMETRO: 153956	TRANSMISION: STD	No. INVENTARIO:	
TARJETA DE CIRCULACION:		HORA DE INSPECCION: 11:04am	PLACAS: ELG-25-76	OTRO:
REPUVE:				

MOTOR	B	M	N/A	TRANSMISION	B	M	N/A	SUSPENSION	B	M	N/A
FUNCIONAMIENTO	/			FUNCIONAMIENTO	/			DIRECCION	/		
FUGA		X		FUGA	/			ARMORTIGUADORES		X	
ESTABILIDAD	/			ESTABILIDAD	/			TERMINALES		X	
COMPRESION	/			FLECHA	/			ALINEACION	/		
PRUEBA DE HUMO	/			DIFERENCIAL	/			FRENOS	/		
PUNTOS	4	1		PUNTOS	5			PUNTOS	3	2	
CALIFICACION	.20	.05	.20	CALIFICACION	.20	.05	.20	CALIFICACION	.20	.05	.20
SUBTOTAL	.80	.05		SUBTOTAL	1			SUBTOTAL	.60	.10	
TOTAL	.85			TOTAL	1			TOTAL	.70		

SISTEMA ELECTRICO	B	M	N/A	CARROCERIA	B	M	N/A	INTERIORES	B	M	N/A
ENFRIAMIENTO MOTOR	/			PARTE FRONTAL	/			TAPAS Y TABLERO	/		
TABLERO	/			PARTE TRASERA	/			TAPICERIA		X	
LUCES	/			LADO CHOFER	/			ALFOMBRA O PISO		X	
DIRECCIONALES	/			LADO COPILOTO		X		CONTROLES	/		
ILUMINACION INTERIOR		X		CRISTALES	/			REJILLAS	/		
PUNTOS	4	1		PUNTOS	4	1		PUNTOS	3	2	
CALIFICACION	.20	.05	.20	CALIFICACION	.20	.05	.20	CALIFICACION	.20	.05	.20
SUBTOTAL	.80	.05		SUBTOTAL	.80	.05		SUBTOTAL	.60	.10	
TOTAL	.85			TOTAL	.85			TOTAL	.70		

ESTADO DE LLANTAS	B	M	N/A	PINTURA	B	M	N/A	OTROS	B	M	N/A
LLANTA DELANTERA DERECHA		X		PARTE FRONTAL		X					
LLANTA DELANTERA IZQUIERDA		X		PARTE TRASERA		X					
LLANTA POSTERIOR DERECHA		X		LADO CHOFER		X					
LLANTA POSTERIOR IZQUIERDA		X		LADO COPILOTO		X					
LLANTA DE REPUESTO	/	X		TOLDO		X					
PUNTOS	1	4		PUNTOS	5			PUNTOS			
CALIFICACION	.20	.05	.20	CALIFICACION	.20	.05	.20	CALIFICACION	.20	.05	.20
SUBTOTAL	.20	.20		SUBTOTAL	.25			SUBTOTAL			
TOTAL	.40			TOTAL	.25			TOTAL	/		

LEYENDA:  
B = BUENO  
M = MAL ESTADO  
NA = NO APLICA

OBSERVACIONES:  
El vehiculo necesita mantenimiento correctivo mayor, no es conveniente el gasto bajo o el endeque costo-beneficio

HE REALIZADO UNA INSPECCION PERSONAL DEL BIEN MUEBLE QUE ES EL OBJETO DE ESTE INFORME. EL DICTAMEN DEL ESTADO ACTUAL DEL VEHICULO ES A LA FECHA Y MOMENTO DE LA INSPECCION FISICA.

RAMON E. SOTELO OLIVAS

SUPERVISOR

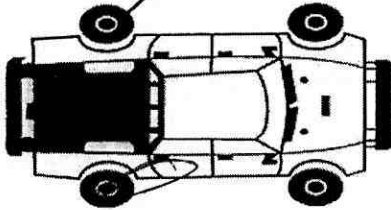

OBSERVACIONES DE CHOQUES Y RASPADURAS



# CONSULTORIA & AVALUOS

Calle Arizona No. 2022, Fracc. Virreyes  
Tel (614) 358 3778 Chihuahua, Chih



## AVALUO

SOLICITANTE: C.P. JAVIER ARREOLA RUIZ DE LA PEÑA  
DIRECTOR DE ADMINISTRACION Y FINANZAS ICHIFE

MAQUINARIA Y EQUIPO A VALUAR: Automovil Pickup RAM 2500  
UBICACIÓN: Ave. Rio de Janeiro #1000 Col El Campestre  
31213, Chihuahua, Chih.  
7 DE FEBRERO DEL 2022.

FECHA DEL AVALUO: INSTITUTO CHIHUAHUENSE DE INFRAESTRUCTURA FISICA EDUCATIVA  
PROPIETARIO: ESTIMAR SU VALOR COMERCIAL PARA POSIBLE COMPRA-VENTA  
OBJETO DEL AVALUO: LIC. RAMON EDUARDO SOTELO OLIVAS  
VALUADOR: Ced. Prof. 11580114; Registro Estatal No. 20 174 17 E S III



### RESUMEN DE VALORES

DESCRIPCION	V.R.N	DEP. FISICA X MOD	DEP. X EDO. CONS.	V.E.A.
AUTOMOVIL PICKUP, MARCA DODGE LINEA RAM 2500, MODELO 1999, MOTOR 8 CIL, TRANSMISION STD, COLOR BLANCO, No. DE SERIE XM597706. NACIONAL, No. DE PLACAS ED59121.	\$146,500.00	109,382.76	17,370.87	\$25,481.22

V.E.A = V.N.R. = VALOR ESTIMADO ACTUAL = VALOR NETO DE REPOSICION= \$25,481.22  
VEINTI CINCO MIL CUATROCIENTOS OCHENTA Y UN PESOS 22/100

SE CERTIFICAN LOS SIGUIENTES VALORES EN LA CIUDAD DE CHIHUAHUA, CHIH., AL 7 DE FEBRERO DEL 2022.

VALUADOR

LIC. RAMON EDUARDO SOTELO OLIVAS  
CEDULA PROFESIONAL No. 11580114  
CEDULA ESTATAL No. 20 174 17 E S III

# CONSULTORIA & AVALUOS

Calle Arizona No. 2022, Fracc. Virreyes  
Tel (614) 358 3778 Chihuahua, Chih



## GALERIA FOTOGRAFICA

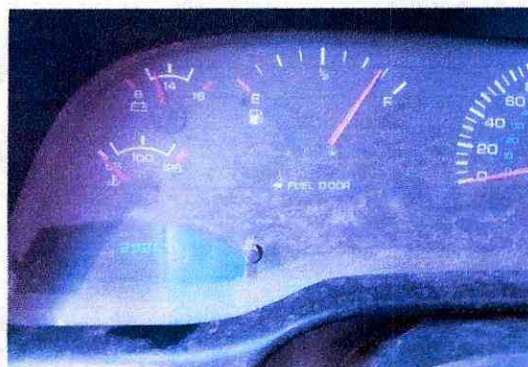
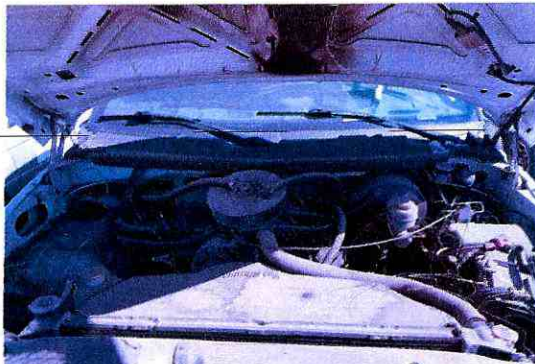

Anexos:  
c.c.p. Factura Origen  
Check List de Estado Actual  
Comparativos de Mercado

VALOARE

Lic. Ramón Eduardo Sotelo Olivas

Especialista en Valuación

CHECK LIST ESTADO FISICO ACTUAL VEHICULO

				FECHA:	29/01/22
TIPO DE VEHICULO:	Pickup	MARCA:	DODGE	AÑO:	1999
DESCRIPCION:			RAM 2500	No. SERIE:	XMS 97706
COLOR:	ODOMETRO:	298656	TRANSMISION:	STD	No. INVENTARIO:
TARJETA DE CIRCULACION:		HORA DE INSPECCION:		PLACAS:	OTRO:
REPUVE:		11:37am		ED-59-121	

MOTOR	B	M	N/A	TRANSMISION	B	M	N/A	SUSPENSION	B	M	N/A		
FUNCIONAMIENTO		✓		FUNCIONAMIENTO	✓			DIRECCION	✓				
FUGA		X		FUGA		X		ARMORTIGUADORES		X			
ESTABILIDAD		X		ESTABILIDAD		X		TERMINALES		X			
COMPRESION		X		FLECHA	✓			ALINEACION		X			
PRUEBA DE HUMO		X		DIFERENCIAL		X		FRENOS	✓				
PUNTOS			5	PUNTOS			2	3	PUNTOS			2	3
CALIFICACION			.20 .05 .20	CALIFICACION			.20 .05 .20	CALIFICACION			.20 .05 .20		
SUBTOTAL			.25	SUBTOTAL			.40	.15	SUBTOTAL			.40	.15
TOTAL			.25	TOTAL			.55	TOTAL			.55		

SISTEMA ELECTRICO	B	M	N/A	CARROCERIA	B	M	N/A	INTERIORES	B	M	N/A		
ENFRIAMIENTO MOTOR	✓			PARTE FRONTAL	✓			TAPAS Y TABLERO		X			
TABLERO	✓			PARTE TRASERA	✓			TAPICERIA		X			
LUCES	✓			LADO CHOFER	✓			ALFOMBRA O PISO		X			
DIRECCIONALES		X		LADO COPILOTO	✓			CONTROLES	✓				
ILUMINACION INTERIOR		X		CRISTALES	✓			REJILLAS		X			
PUNTOS			3	2	PUNTOS			5	PUNTOS			1	4
CALIFICACION			.20 .05 .20	CALIFICACION			.20 .05 .20	CALIFICACION			.20 .05 .20		
SUBTOTAL			.60	.10	SUBTOTAL			1	SUBTOTAL			.20	.20
TOTAL			.70	TOTAL			1	TOTAL			.40		

ESTADO DE LLANTAS	B	M	N/A	PINTURA	B	M	N/A	OTROS	B	M	N/A
LLANTA DELANTERA DERECHA		X		PARTE FRONTAL		X		/			
LLANTA DELANTERA IZQUIERDA		X		PARTE TRASERA		X					
LLANTA POSTERIOR DERECHA		X		LADO CHOFER	✓						
LLANTA POSTERIOR IZQUIERDA		X		LADO COPILOTO		X					
LLANTA DE REPUESTO		X		TOLDO		X					
PUNTOS			X	PUNTOS			1	4	PUNTOS		
CALIFICACION			.20 .05 .20	CALIFICACION			.20 .05 .20	CALIFICACION			20 0 20
SUBTOTAL			.76	SUBTOTAL			.10	.20	SUBTOTAL		
TOTAL			.25	TOTAL			.40	TOTAL			

LEYENDA:  
 B = BUENO  
 M = MAL ESTADO  
 NA = NO APLICA

OBSERVACIONES:  
 No esta en condiciones de funcionamiento supera su vida util.

HE REALIZADO UNA INSPECCION PERSONAL DEL BIEN MUEBLE QUE ES EL OBJETO DE ESTE INFORME. EL DICTAMEN DEL ESTADO ACTUAL DEL VEHICULO ES A LA FECHA Y MOMENTO DE LA INSPECCION FISICA.

RAMON E. SOTELO OLIVAS

SUPERVISOR

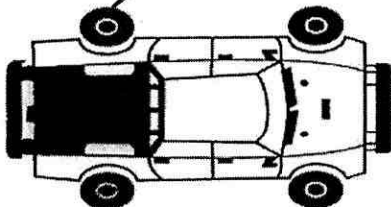

OBSERVACIONES DE CHOQUES Y RASPADURAS

## CONSULTORIA & AVALUOS

Calle Arizona No. 2022, Fracc. Virreyes  
Tel (614) 358 3778 Chihuahua, Chih



### A V A L U O

SOLICITANTE:

C.P. JAVIER ARREOLA RUIZ DE LA PEÑA  
DIRECTOR DE ADMINISTRACION Y FINANZAS ICHIFE

MAQUINARIA Y EQUIPO A VALUAR:

Automovil CHEVROLET MATIZ G2

UBICACIÓN:

Av. Abraham Lincoln 1320, Córdoba Americas

32310, Cd Juárez, Chih.

7 DE FEBRERO DEL 2022.

FECHA DEL AVALUO:

INSTITUTO CHIHUAHUENSE DE INFRAESTRUCTURA FISICA EDUCATIVA

PROPIETARIO:

ESTIMAR SU VALOR COMERCIAL PARA POSIBLE COMPRA-VENTA

OBJETO DEL AVALUO:

LIC. RAMON EDUARDO SOTELO OLIVAS

VALUADOR:

Ced. Prof. 11580114; Registro Estatal No. 20 174 17 E S III



#### RESUMEN DE VALORES

DESCRIPCION	V.R.N	DEP. FISICA X MOD	DEP. X EDO. CONS.	V.E.A.
AUTOMOVIL COMPACTO, MARCA CHEVROLET LINEAMATIZ G2, MODELO 2012, MOTOR 4 CIL, TRANSMISION STD, COLOR ROJO, No. DE SERIE KL1MJ6A09CC141689. NACIONAL, No. DE PLACAS ELG-25-73.	\$103,079.89	68,719.93	13,555.01	\$35,076.51

V.E.A = V.N.R. = VALOR ESTIMADO ACTUAL = VALOR NETO DE REPOSICION=

\$35,076.51

TREINTA Y CINCO MIL SETENTA Y SEIS PESOS 51/100

SE CERTIFICAN LOS SIGUIENTES VALORES EN LA CIUDAD DE CHIHUAHUA, CHIH., AL 7 DE FEBRERO DEL 2022.

VALUADOR

LIC. RAMON EDUARDO SOTELO OLIVAS  
CEDULA PROFESIONAL No. 11580114  
CEDULA ESTATAL No. 20 174 17 E S III

# CONSULTORIA & AVALUOS

Calle Arizona No. 2022, Fracc. Virreyes  
Tel (614) 358 3778 Chihuahua, Chih



## GALERIA FOTOGRAFICA

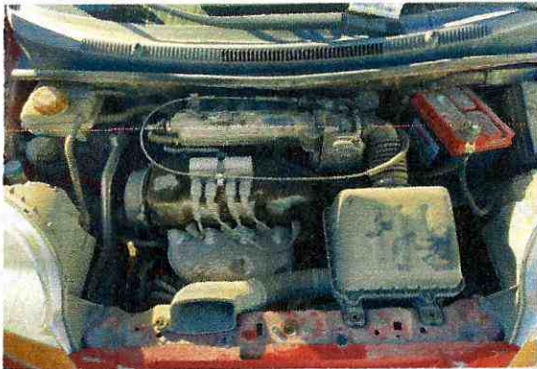

Anexos:  
c.c.p. Factura Origen  
Check List de Estado Actual  
Comparativos de Mercado



Lic. Ramón Eduardo Sotelo Olivas  
Especialista en Valuación  
CHECK LIST ESTADO FISICO ACTUAL VEHICULO

TIPO DE VEHICULO:	COMPACTO	MARCA:	CHEVROLET	AÑO:	2012	FECHA:	
DESCRIPCION:	MATIZ	No. SERIE:	KL1M)6A09CC141689				
COLOR:	ROJO	ODOMETRO:	200000	TRANSMISION:	STD	No. INVENTARIO:	
TARJETA DE CIRCULACION:	HORA DE INSPECCION:			PLACAS:		OTRO:	
REPUE:	49B)104B			ELG-2573			

MOTOR	B	M	N/A	TRANSMISION	B	M	N/A	SUSPENSION	B	M	N/A
FUNCIONAMIENTO	/	X		FUNCIONAMIENTO	/			DIRECCION	/		
FUGA		X		FUGA		X		ARMORTIGUADORES		X	
ESTABILIDAD		X		ESTABILIDAD	/			TERMINALES		X	
COMPRESION		X		FLECHA	/			ALINEACION		X	
PRUEBA DE HUMO		X		DIFERENCIAL	/			FRENOS	/		
PUNTOS			S	PUNTOS	4	1		PUNTOS	2	3	
CALIFICACION	.20	.05	.20	CALIFICACION	.20	.05	.20	CALIFICACION	.20	.05	.20
SUBTOTAL		.25		SUBTOTAL	.40	.05		SUBTOTAL	.40	.15	
TOTAL		.25		TOTAL	.85			TOTAL	.55		

SISTEMA ELECTRICO	B	M	N/A	CARROCERIA	B	M	N/A	INTERIORES	B	M	N/A
ENFRIAMIENTO MOTOR	/			PARTE FRONTAL	/			TAPAS Y TABLERO	/		
TABLERO		X		PARTE TRASERA	/			TAPICERIA	/		
LUCES		X		LADO CHOFER	/			ALFOMBRA O PISO		X	
DIRECCIONALES		X		LADO COPILOTO	/			CONTROLES	/		
ILUMINACION INTERIOR		X		CRISTALES	/			REJILLAS	/		
PUNTOS	1	4		PUNTOS	5			PUNTOS	4	1	
CALIFICACION	.20	.05	.20	CALIFICACION	.20	.05	.20	CALIFICACION	.20	.05	.20
SUBTOTAL	.20	.20		SUBTOTAL	1			SUBTOTAL	.80	.05	
TOTAL		.40		TOTAL	1			TOTAL	.85		

ESTADO DE LLANTAS	B	M	N/A	PINTURA	B	M	N/A	OTROS	B	M	N/A
LLANTA DELANTERA DERECHA	X	/		PARTE FRONTAL		X					
LLANTA DELANTERA IZQUIERDA	X	/		PARTE TRASERA	/	X					
LLANTA POSTERIOR DERECHA	X	/		LADO CHOFER	/						
LLANTA POSTERIOR IZQUIERDA	X	/		LADO COPILOTO	/						
LLANTA DE REPUESTO	X	/		TOLDO	/	X					
PUNTOS			S	PUNTOS	2	3		PUNTOS			
CALIFICACION	.20	.05	.20	CALIFICACION	.20	.05	.20	CALIFICACION	.20	.05	.20
SUBTOTAL		.25		SUBTOTAL	.40	.15		SUBTOTAL			
TOTAL		.25		TOTAL	.55			TOTAL			

LEYENDA:  
B = BUENO  
M = MAL ESTADO  
NA = NO APLICA

OBSERVACIONES:  
Se recomienda Reparar motor con la compresion volteada.

HE REALIZADO UNA INSPECCION PERSONAL DEL BIEN MUEBLE QUE ES EL OBJETO DE ESTE INFORME. EL DICTAMEN DEL ESTADO ACTUAL DEL VEHICULO ES A LA FECHA Y MOMENTO DE LA INSPECCION FISICA.

RAMON E. SOTELO OLIVAS

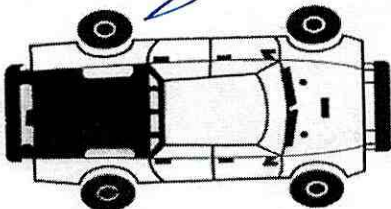

Mr. A. A. A.  
SUPERVISOR

OBSERVACIONES DE CHOQUES Y RASPADURAS

## CONSULTORIA & AVALUOS

Calle Arizona No. 2022, Fracc. Virreyes  
Tel (614) 358 3778 Chihuahua, Chih



### A V A L U O

SOLICITANTE: **C.P. JAVIER ARREOLA RUIZ DE LA PEÑA**  
**DIRECTOR DE ADMINISTRACION Y FINANZAS ICHIFE**

MAQUINARIA Y EQUIPO A VALUAR: **Automovil Sedan CHEVROLET MONZA C2 CONFORT**  
UBICACIÓN: **Ave. Rio de Janeiro #1000 Col El Campestre**  
**31213, Chihuahua, Chih.**  
**7 DE FEBRERO DEL 2022.**

FECHA DEL AVALUO: **INSTITUTO CHIHUAHUENSE DE INFRAESTRUCTURA FISICA EDUCATIVA**  
PROPIETARIO: **ESTIMAR SU VALOR COMERCIAL PARA POSIBLE COMPRA-VENTA**  
OBJETO DEL AVALUO: **LIC. RAMON EDUARDO SOTELO OLIVAS**  
VALUADOR: **Ced. Prof. 11580114; Registro Estatal No. 20 174 17 E S III**



#### RESUMEN DE VALORES

DESCRIPCION	V.R.N	DEP. FISICA X MOD	DEP. X EDO. CONS.	V.E.A.
AUTOMOVIL SEDAN, MARCA CHEVROLET LINEA CHEVY 4 PUERTAS, MODELO 2006, MOTOR 4 CIL, TRANSMISION AUTOM, COLOR BLANCO, No. DE SERIE 3G1SE51X86S14286. NACIONAL, No. DE PLACAS ELG-25-66.	\$113,642.00	60,701.12	32,082.18	\$22,780.72

V.E.A = V.N.R. =VALOR ESTIMADO ACTUAL = VALOR NETO DE REPOSICION= **\$22,780.72**  
**VEINTI DOS MIL SETECIENTOS OCHENTA PESOS 72/100**

SE CERTIFICAN LOS SIGUIENTES VALORES EN LA CIUDAD DE CHIHUAHUA, CHIH., AL 7 DE FEBRERO DEL 2022.

VALUADOR

  
LIC. RAMON EDUARDO SOTELO OLIVAS  
CEDULA PROFESIONAL No. 11580114  
CEDULA ESTATAL No. 20 174 17 E S III

# CONSULTORIA & AVALUOS

Calle Arizona No. 2022, Fracc. Virreyes  
Tel (614) 358 3778 Chihuahua, Chih



## GALERIA FOTOGRAFICA

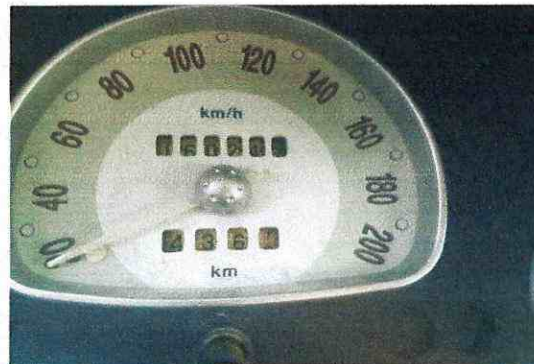

Anexos:  
c.c.p. Factura Origen  
Check List de Estado Actual  
Comparativos de Mercado



Lic. Ramón Eduardo Sotelo Olivas  
Especialista en Valuación  
CHECK LIST ESTADO FISICO ACTUAL VEHICULO

TIPO DE VEHICULO:	SEDAN	MARCA:	CHEVROLET	AÑO:	2006	FECHA:	03/02/22
DESCRIPCION:	CHEVY 4 PUERTAS		No. SERIE:	3G15E51X86S146286			
COLOR:	BLANCO	ODOMETRO:	160243	TRANSMISION:	AUTOM.	No. INVENTARIO:	
TARJETA DE CIRCULACION:	HORA DE INSPECCION:		PLACAS:		OTRO:		
REPUVE:	1:20pm		ELG-25-GG				

MOTOR	B	M	N/A	TRANSMISION	B	M	N/A	SUSPENSION	B	M	N/A
FUNCIONAMIENTO		X		FUNCIONAMIENTO		X		DIRECCION		X	
FUGA		X		FUGA		X		ARMORTIGUADORES		X	
ESTABILIDAD		X		ESTABILIDAD		X		TERMINALES		X	
COMPRESION		X		FLECHA		X		ALINEACION		X	
PRUEBA DE HUMO		X		DIFERENCIAL		X		FRENOS		X	
PUNTOS		5		PUNTOS		5		PUNTOS		5	
CALIFICACION	.20	.05	.20	CALIFICACION	.20	.05	.20	CALIFICACION	.20	.05	.20
SUBTOTAL		.25		SUBTOTAL		.25		SUBTOTAL		.25	
TOTAL		.25		TOTAL		.25		TOTAL		.25	

SISTEMA ELECTRICO	B	M	N/A	CARROCERIA	B	M	N/A	INTERIORES	B	M	N/A
ENFRIAMIENTO MOTOR	/			PARTE FRONTAL	/			TAPAS Y TABLERO	/		
TABLERO	/			PARTE TRASERA	/			TAPICERIA		X	
LUCES		X		LADO CHOFER	/			ALFOMBRA O PISO		X	
DIRECCIONALES		X		LADO COPILOTO	/			CONTROLES		X	
ILUMINACION INTERIOR		X		CRISTALES		X		REJILLAS	/		
PUNTOS	2	3		PUNTOS	4	1		PUNTOS	2	3	
CALIFICACION	.20	.05	.20	CALIFICACION	.20	.05	.20	CALIFICACION	.20	.05	.20
SUBTOTAL	.40	.15		SUBTOTAL	.40	.05		SUBTOTAL	.40	.15	
TOTAL		.55		TOTAL		.85		TOTAL		.55	

ESTADO DE LLANTAS	B	M	N/A	PINTURA	B	M	N/A	OTROS	B	M	N/A
LLANTA DELANTERA DERECHA		X		PARTE FRONTAL		X					
LLANTA DELANTERA IZQUIERDA		X		PARTE TRASERA		X					
LLANTA POSTERIOR DERECHA		X		LADO CHOFER		X					
LLANTA POSTERIOR IZQUIERDA		X		LADO COPILOTO		X					
LLANTA DE REPUESTO		X		TOLDO		X					
PUNTOS		5		PUNTOS		5		PUNTOS			
CALIFICACION	.20	.05	.20	CALIFICACION	.20	.05	.20	CALIFICACION	.20	0	.20
SUBTOTAL		.25		SUBTOTAL		.25		SUBTOTAL			
TOTAL		.25		TOTAL		.25		TOTAL			

LEYENDA:

B = BUENO

M = MAL ESTADO

NA = NO APLICA

OBSERVACIONES:

No esta en condiciones de funcionamiento, el vehiculo supera su vida util.

HE REALIZADO UNA INSPECCION PERSONAL DEL BIEN MUEBLE QUE ES EL OBJETO DE ESTE INFORME. EL DICTAMEN DEL ESTADO ACTUAL DEL VEHICULO ES A LA FECHA Y MOMENTO DE LA INSPECCION FISICA.

RAMON E. SOTELO OLIVAS

SUPERVISOR

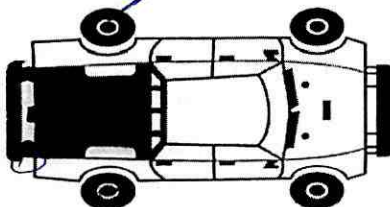

OBSERVACIONES DE CHOQUES Y RASPADURAS

## CONSULTORIA & AVALUOS

Calle Arizona No. 2022, Fracc. Virreyes  
Tel (614) 358 3778 Chihuahua, Chih



### A V A L U O

SOLICITANTE:

C.P. JAVIER ARREOLA RUIZ DE LA PEÑA  
DIRECTOR DE ADMINISTRACION Y FINANZAS ICHIFE

MAQUINARIA Y EQUIPO A VALUAR:

Automovil Sedan NISSAN TSURU

UBICACIÓN:

Av. Abraham Lincoln 1320, Córdoba Americas  
32310, Cd Juárez, Chih.

FECHA DEL AVALUO:

7 DE FEBRERO DEL 2022.

PROPIETARIO:

INSTITUTO CHIHUAHUENSE DE INFRAESTRUCTURA FISICA EDUCATIVA

OBJETO DEL AVALUO:

ESTIMAR SU VALOR COMERCIAL PARA POSIBLE COMPRA-VENTA

VALUADOR:

LIC. RAMON EDUARDO SOTELO OLIVAS

Ced. Prof. 11580114; Registro Estatal No. 20 174 17 E S III



#### RESUMEN DE VALORES

DESCRIPCION	V.N.R.	DEP. FISICA X MOD	DEP. X EDO. CONS.	V.E.A.
AUTOMOVIL SEDAN, MARCA NISSAN LINEA TSURU, MODELO 2002, MOTOR 4 CIL, TRANSMISION STD, COLOR BLANCO, No. DE SERIE 3N1EB31S32K414468. NACIONAL, No. DE PLACAS ELG-25-85.	\$115,500.00	72,189.81	13,209.61	\$31,455.63

V.E.A = V.N.R. = VALOR ESTIMADO ACTUAL = VALOR NETO DE REPOSICION=

\$31,455.63

TREINTA Y UN MIL CUATROCIENTOS CINCUENTA Y CINCO PESOS 63/100

SE CERTIFICAN LOS SIGUIENTES VALORES EN LA CIUDAD DE CHIHUAHUA, CHIH., AL 7 DE FEBRERO DEL 2022.

VALUADOR

LIC. RAMON EDUARDO SOTELO OLIVAS  
CEDULA PROFESIONAL No. 11580114  
CEDULA ESTATAL No. 20 174 17 E S III

# CONSULTORIA & AVALUOS

Calle Arizona No. 2022, Fracc. Virreyes  
Tel (614) 358 3778 Chihuahua, Chih



## GALERIA FOTOGRAFICA



Anexos:  
c.c.p. Factura Origen  
Check List de Estado Actual  
Comparativos de Mercado

VALOARE

Lic. Ramón Eduardo Sotelo Olivas  
Especialista en Valuación  
CHECK LIST ESTADO FISICO ACTUAL VEHICULO

TIPO DE VEHICULO:	SEDAN	MARCA:	NISSAN	AÑO:	2002	FECHA:	
DESCRIPCION:	TSURU GS II	No. SERIE:	3N1EB31S32K414468				
COLOR:	ODOMETRO:	187506	TRANSMISION:	STD	No. INVENTARIO:		
TARJETA DE CIRCULACION:	HORA DE INSPECCIÓN:		PLACAS:		OTRO:		
REPUVE:	05J15936		EL92585				

MOTOR	B	M	N/A	TRANSMISION	B	M	N/A	SUSPENSION	B	M	N/A
FUNCIONAMIENTO	/			FUNCIONAMIENTO	/			DIRECCION	/		
FUGA		X		FUGA	/			ARMORTIGUADORES		X	
ESTABILIDAD		X		ESTABILIDAD	/			TERMINALES		X	
COMPRESION	/			FLECHA		X		ALINEACION		X	
PRUEBA DE HUMO		X		DIFERENCIAL	/			FRENOS	/		
PUNTOS	2	3		PUNTOS	4	1		PUNTOS	2	3	
CALIFICACION	.20	.05	.20	CALIFICACION	.20	.05	.20	CALIFICACION	.20	.05	.20
SUBTOTAL	.40	.15		SUBTOTAL	.80	.05		SUBTOTAL	.40	.15	
TOTAL	.55			TOTAL	.85			TOTAL	.55		

SISTEMA ELECTRICO	B	M	N/A	CARROCERIA	B	M	N/A	INTERIORES	B	M	N/A
ENFRIAMIENTO MOTOR	/			PARTE FRONTAL	/			TAPAS Y TABLERO	/		
TABLERO		X		PARTE TRASERA	/			TAPICERIA	/		
LUCES		X		LADO CHOFER		X		ALFOMBRA O PISO	/		
DIRECCIONALES	/			LADO COPILOTO	/			CONTROLES	/		
ILUMINACION INTERIOR		X		CRISTALES	/			REJILLAS	/		
PUNTOS	2	3		PUNTOS	4	1		PUNTOS	5		
CALIFICACION	.20	.05	.20	CALIFICACION	.20	.05	.20	CALIFICACION	.20	.05	.20
SUBTOTAL	.40	.15		SUBTOTAL	.80	.05		SUBTOTAL	1		
TOTAL	.55			TOTAL	.85			TOTAL	1		

ESTADO DE LLANTAS	B	M	N/A	PINTURA	B	M	N/A	OTROS	B	M	N/A
LLANTA DELANTERA DERECHA	X	X		PARTE FRONTAL		X					
LLANTA DELANTERA IZQUIERDA	X	X		PARTE TRASERA		X					
LLANTA POSTERIOR DERECHA		X		LADO CHOFER	/						
LLANTA POSTERIOR IZQUIERDA		X		LADO COPILOTO	/						
LLANTA DE REPUESTO		X		TOLDO		X					
PUNTOS		5		PUNTOS	2	3		PUNTOS			
CALIFICACION	.20	.05	.20	CALIFICACION	.20	.05	.20	CALIFICACION	20	0	20
SUBTOTAL		.25		SUBTOTAL	.60	.15		SUBTOTAL			
TOTAL	.25			TOTAL	.75			TOTAL			

LEYENDA:  
B = BUENO  
M = MAL ESTADO  
NA = NO APLICA

OBSERVACIONES:  
Sobre pasa su vida util.

HE REALIZADO UNA INSPECCION PERSONAL DEL BIEN MUEBLE QUE ES EL OBJETO DE ESTE INFORME. EL DICTAMEN DEL ESTADO ACTUAL DEL VEHICULO ES A LA FECHA Y MOMENTO DE LA INSPECCION FISICA.

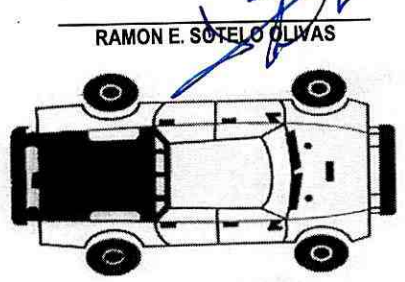

*[Signature]*  
SUPERVISOR

OBSERVACIONES DE CHOQUES Y RASPADURAS

Por Fines de Auditorias, Inspecciones e Investigaciones este documento no deberá presentar tachaduras, borraduras, enmendaduras, ni alteraciones de ningún tipo.

3N1EB31S32K414468

# CONSULTORIA & AVALUOS

Calle Arizona No. 2022, Fracc. Virreyes  
Tel (614) 358 3778 Chihuahua, Chih



## AVALUO

SOLICITANTE: C.P. JAVIER ARREOLA RUIZ DE LA PEÑA  
DIRECTOR DE ADMINISTRACION Y FINANZAS ICHIFE

MAQUINARIA Y EQUIPO A VALUAR: Automovil Sedan NISSAN TSURU  
UBICACIÓN: Av. Abraham Lincoln 1320, Córdova Americas  
32310, Cd Juárez, Chih.

FECHA DEL AVALUO: 7 DE FEBRERO DEL 2022.

PROPIETARIO: INSTITUTO CHIHUAHUENSE DE INFRAESTRUCTURA FISICA EDUCATIVA  
OBJETO DEL AVALUO: ESTIMAR SU VALOR COMERCIAL PARA POSIBLE COMPRA-VENTA  
VALUADOR: LIC. RAMON EDUARDO SOTELO OLIVAS  
Ced. Prof. 11580114; Registro Estatal No. 20 174 17 E S III



### RESUMEN DE VALORES

DESCRIPCION	V.R.N	DEP. FISICA X MOD	DEP. X EDO. CONS.	V.E.A.
AUTOMOVIL SEDAN, MARCA NISSAN LINEA TSURU, MODELO 2002, MOTOR 4 CIL, TRANSMISION STD, COLOR BLANCO, No. DE SERIE 3N1EB31S22K413313. NACIONAL, No. DE PLACAS ELG-25-86.	\$115,500.00	90,880.41	8,826.12	\$23,269.08

V.E.A = V.N.R. = VALOR ESTIMADO ACTUAL = VALOR NETO DE REPOSICION= \$23,269.08  
VEINTI TRES MIL DOSCIENTOS SESENTA Y NUEVE PESOS 08/100

SE CERTIFICAN LOS SIGUIENTES VALORES EN LA CIUDAD DE CHIHUAHUA, CHIH., AL 7 DE FEBRERO DEL 2022.

VALUADOR:

LIC. RAMON EDUARDO SOTELO OLIVAS  
CEDULA PROFESIONAL No. 11580114  
CEDULA ESTATAL No. 20 174 17 E S III

# CONSULTORIA & AVALUOS

Calle Arizona No. 2022, Fracc. Virreyes  
Tel (614) 358 3778 Chihuahua, Chih



## GALERIA FOTOGRAFICA

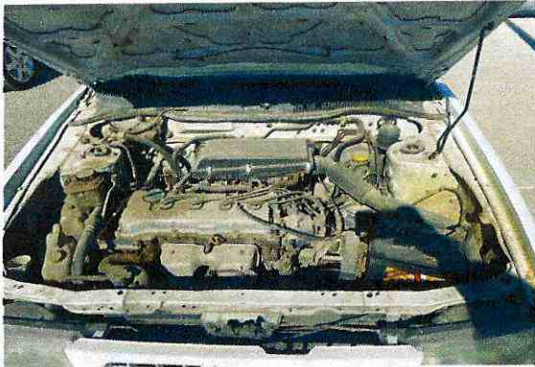

Anexos:  
c.c.p. Factura Origen  
Check List de Estado Actual  
Comparativos de Mercado



**Lic. Ramón Eduardo Sotelo Olivas**  
Especialista en Valuación  
**CHECK LIST ESTADO FISICO ACTUAL VEHICULO**

FECHA: 27/01/22  
FOLIO: V-23

TIPO DE VEHICULO:	SEDAN	MARCA:	NISSAN	AÑO:	2002
DESCRIPCION:	TSURU GS11		No. SERIE:	3N1EB31S22K413313	
COLOR:	BLANCO	ODOMETRO:	236053	TRANSMISION:	STD
TARJETA DE CIRCULACION:		HORA DE INSPECCION:		PLACAS:	OTRO:
REPUVE:		1:20 pm		ELG-25-86	

MOTOR	B	M	N/A	TRANSMISION	B	M	N/A	SUSPENSION	B	M	N/A
FUNCIONAMIENTO	/			FUNCIONAMIENTO	/			DIRECCION	/		
FUGA		X		FUGA		X		ARMORTIGUADORES		X	
ESTABILIDAD		X		ESTABILIDAD		X		TERMINALES		X	
COMPRESION	/			FLECHA	/	X		ALINEACION		X	
PRUEBA DE HUMO	/			DIFERENCIAL		X	/	FRENOS	/		
PUNTOS	3	2		PUNTOS	2	3		PUNTOS	2	3	
CALIFICACION	.20	.05	.20	CALIFICACION	.20	.05	.20	CALIFICACION	.20	.05	.20
SUBTOTAL	.60	.10		SUBTOTAL	.40	.15		SUBTOTAL	.40	.15	
TOTAL	.70			TOTAL	.55			TOTAL	.55		

SISTEMA ELECTRICO	B	M	N/A	CARROCERIA	B	M	N/A	INTERIORES	B	M	N/A
ENFRIAMIENTO MOTOR	/			PARTE FRONTAL	/			TAPAS Y TABLERO	/		
TABLERO	/			PARTE TRASERA	/			TAPICERIA	.5	X	
LUCES	/			LADO CHOFER	/			ALFOMBRA O PISO	.5	X	
DIRECCIONALES		X		LADO COPILOTO		/		CONTROLES	.5	X	
ILUMINACION INTERIOR		X		CRISTALES	/			REJILLAS	/		
PUNTOS	3	2		PUNTOS	4	1		PUNTOS	2	3	
CALIFICACION	.20	.05	.20	CALIFICACION	.20	.05	.20	CALIFICACION	.20	.05	.20
SUBTOTAL	.60	.10		SUBTOTAL	.80	.05		SUBTOTAL	.40	.15	
TOTAL	.70			TOTAL	.85			TOTAL	.55		

ESTADO DE LLANTAS	B	M	N/A	PINTURA	B	M	N/A	OTROS	B	M	N/A
LLANTA DELANTERA DERECHA	/			PARTE FRONTAL		X		/			
LLANTA DELANTERA IZQUIERDA	/			PARTE TRASERA		X					
LLANTA POSTERIOR DERECHA	/			LADO CHOFER		X					
LLANTA POSTERIOR IZQUIERDA	/			LADO COPILOTO		X					
LLANTA DE REPUESTO	/			TOLDO		X					
PUNTOS	5			PUNTOS	5			PUNTOS			
CALIFICACION	.20	.05	.20	CALIFICACION	.20	.05	.20	CALIFICACION	.20	.05	.20
SUBTOTAL	.1			SUBTOTAL	.75			SUBTOTAL			
TOTAL	.1			TOTAL	.85			TOTAL			

**LEYENDA:**  
B = BUENO  
M = MAL ESTADO  
NA = NO APLICA

**OBSERVACIONES:**  
Sobre porsu su vida util.

HE REALIZADO UNA INSPECCION PERSONAL DEL BIEN MUEBLE QUE ES EL OBJETO DE ESTE INFORME. EL DICTAMEN DEL ESTADO ACTUAL DEL VEHICULO ES A LA FECHA Y MOMENTO DE LA INSPECCION FISICA.

**RAMON E. SOTELO OLIVAS**

**SUPERVISOR**

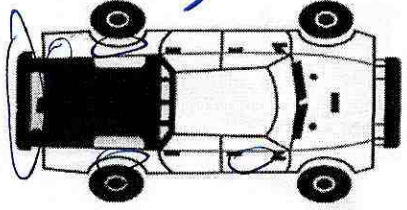

OBSERVACIONES DE CHOQUES Y RASPADURAS

© 3N1EB31S22K41331

# CONSULTORIA & AVALUOS

Calle Arizona No. 2022, Fracc. Virreyes  
Tel (614) 358 3778 Chihuahua, Chih



## A V A L U O

SOLICITANTE: C.P. JAVIER ARREOLA RUIZ DE LA PEÑA  
DIRECTOR DE ADMINISTRACION Y FINANZAS ICHIFE

MAQUINARIA Y EQUIPO A VALUAR: Automovil Pickup CHEVROLET SILVERADO  
UBICACIÓN: Av. Abraham Lincoln 1320, Córdoba Americas  
32310, Cd Juárez, Chih.  
7 DE FEBRERO DEL 2022.

FECHA DEL AVALUO: 7 DE FEBRERO DEL 2022.  
PROPIETARIO: INSTITUTO CHIHUAHUENSE DE INFRAESTRUCTURA FISICA EDUCATIVA  
OBJETO DEL AVALUO: ESTIMAR SU VALOR COMERCIAL PARA POSIBLE COMPRA-VENTA  
VALUADOR: LIC. RAMON EDUARDO SOTELO OLIVAS  
Ced. Prof. 11580114; Registro Estatal No. 20 174 17 E S III



### RESUMEN DE VALORES

DESCRIPCION	V.R.N	DEP. FISICA X MOD	DEP. X EDO. CONS.	V.E.A.
AUTOMOVIL PICKUP, MARCA CHEVROLET LINEA SILVERADO, MODELO 2005, MOTOR 8 CIL, TRANSMISION STD, COLOR BLANCO, No. DE SERIE 3GBEC14X45M111749. NACIONAL, No. DE PLACAS ED-78-198.	\$146,826.00	124,802.10	7,895.57	\$41,573.33

V.E.A = V.N.R. = VALOR ESTIMADO ACTUAL = VALOR NETO DE REPOSICION= \$41,573.33  
CUARENTA Y UN MIL QUINIENTOS SETENTA Y TRES PESOS 33/100

SE CERTIFICAN LOS SIGUIENTES VALORES EN LA CIUDAD DE CHIHUAHUA, CHIH., AL 7 DE FEBRERO DEL 2022.

VALUADOR

LIC. RAMON EDUARDO SOTELO OLIVAS  
CEDULA PROFESIONAL No. 11580114  
CEDULA ESTATAL No. 20 174 17 E S III



# CONSULTORIA & AVALUOS

Calle Arizona No. 2022, Fracc. Virreyes  
Tel (614) 358 3778 Chihuahua, Chih



## GALERIA FOTOGRAFICA



Anexos:  
c.c.p. Factura Origen  
Check List de Estado Actual  
Comparativos de Mercado



**Lic. Ramón Eduardo Sotelo Olivas**  
Especialista en Valuación  
**CHECK LIST ESTADO FISICO ACTUAL VEHICULO**

TIPO DE VEHICULO: <b>PICKUP</b>		MARCA: <b>CHEVROLET</b>	AÑO: <b>2005</b>	FECHA: <b>27/10/22</b>
DESCRIPCION: <b>C-15 SILVERADO 4XL</b>		No. SERIE: <b>3GBEC14X4SM111749</b>	FOLIO: <b>v-24</b>	
COLOR: <b>BLANCO</b>	ODOMETRO: <b>340000</b>	TRANSMISION: <b>STD</b>	No. INVENTARIO:	
TARJETA DE CIRCULACION:		HORA DE INSPECCIÓN: <b>2:50 pm</b>	PLACAS: <b>ED-78-198</b>	OTRO: <b>EQUIPO GAS</b>
REPUVE:				

MOTOR	B	M	N/A	TRANSMISION	B	M	N/A	SUSPENSION	B	M	N/A
FUNCIONAMIENTO		X		FUNCIONAMIENTO	/			DIRECCION	/		
FUGA		X		FUGA	/			ARMORTIGUADORES		X	
ESTABILIDAD		X		ESTABILIDAD	/			TERMINALES		X	
COMPRESION		X		FLECHA	/			ALINEACION		X	
PRUEBA DE HUMO		X		DIFERENCIAL	/			FRENOS	/		
PUNTOS			5	PUNTOS			5	PUNTOS	2		3
CALIFICACION	.20	.05	.20	CALIFICACION	.20	.05	.20	CALIFICACION	.20	.05	.20
SUBTOTAL			.25	SUBTOTAL	1		1	SUBTOTAL	.40	.15	
TOTAL			.25	TOTAL			1	TOTAL			.55

SISTEMA ELECTRICO	B	M	N/A	CARROCERIA	B	M	N/A	INTERIORES	B	M	N/A
ENFRIAMIENTO MOTOR		X		PARTE FRONTAL	/			TAPAS Y TABLERO		X	
TABLERO	/			PARTE TRASERA	/			TAPICERIA	/		
LUCES		X		LADO CHOFER	/			ALFOMBRA O PISO		X	
DIRECCIONALES		X		LADO COPILOTO	/			CONTROLES		X	
ILUMINACION INTERIOR	/			CRISTALES	/			REJILLAS	/		
PUNTOS			23	PUNTOS			5	PUNTOS	2		3
CALIFICACION	.20	.05	.20	CALIFICACION	.20	.05	.20	CALIFICACION	.20	.05	.20
SUBTOTAL			.40	SUBTOTAL	1		1	SUBTOTAL	.40	.15	
TOTAL			.55	TOTAL			1	TOTAL			.55

ESTADO DE LLANTAS	B	M	N/A	PINTURA	B	M	N/A	OTROS	B	M	N/A
LLANTA DELANTERA DERECHA		/		PARTE FRONTAL		/					
LLANTA DELANTERA IZQUIERDA		/		PARTE TRASERA		/					
LLANTA POSTERIOR DERECHA		/		LADO CHOFER		/					
LLANTA POSTERIOR IZQUIERDA		/		LADO COPILOTO		/					
LLANTA DE REPUESTO		/		TOLDO		/					
PUNTOS			5	PUNTOS	4		1	PUNTOS			
CALIFICACION	.20	.05	.20	CALIFICACION	.20	.05	.20	CALIFICACION	.20	.05	.20
SUBTOTAL			.25	SUBTOTAL	.80	.05		SUBTOTAL			
TOTAL			.25	TOTAL			.85	TOTAL			

**LEYENDA:**  
B = BUENO  
M = MAL ESTADO  
NA = NO APLICA

**OBSERVACIONES:**  
*Vehículo desviado Sobrepasa su vida útil.*

HE REALIZADO UNA INSPECCION PERSONAL DEL BIEN MUEBLE QUE ES EL OBJETO DE ESTE INFORME. EL DICTAMEN DEL ESTADO ACTUAL DEL VEHICULO ES A LA FECHA Y MOMENTO DE LA INSPECCION FISICA.

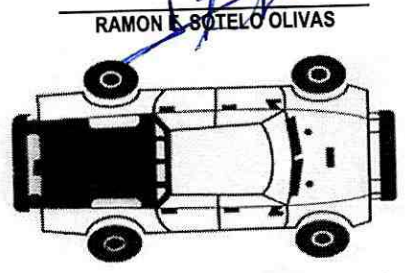

*[Signature]*  
**SUPERVISOR**

**OBSERVACIONES DE CHOQUES Y RASPADURAS**

Por Fines de Auditorías, Inspecciones e Investigaciones este documento no deberá presentar tachaduras, borraduras, enmendaduras, ni alteraciones de ningún tipo.