

**PROCURADURIA GENERAL DE LA DEFENSA DEL TRABAJO  
EN EL ESTADO DE CHIHUAHUA  
JULIO**

**CONVENIOS SIN EXPEDIENTE 2016**

	CHIHUAHUA	JUAREZ	DELICIAS	PARRAL	NGC	CUAUHT.	TOTAL
ENERO	1,011,055.82	999,499.39	137,078.60	505,060.61	66,341.00	5,010,784.17	7,729,819.59
FEBRERO	2,306,088.87	2,481,903.77	267,911.39	203,255.13	36,289.60	43,450.00	5,338,898.76
MARZO	956,025.28	1,736,254.13	420,423.64	214,837.72	77,861.04	120,462.85	3,525,864.66
ABRIL	2,153,045.39	3,221,403.96	387,259.91	122,573.19	26,499.49	7,810.85	5,918,592.79
MAYO	2,229,863.22	3,916,819.14	130,572.00	406,299.44	47,500.00	122,000.00	6,853,053.80
JUNIO	1,742,169.11	5,251,729.44	428,563.55	273,887.90	15,879.93	49,000.00	7,761,229.93
JULIO	1,978,960.38	1,385,359.57	487,479.89	576,454.17	69,300.00	49,000.00	4,546,554.01
AGOSTO							0.00
SEPTIEMBRE							0.00
OCTUBRE							0.00
NOVIEMBRE							0.00
DICIEMBRE							0.00
<b>TOTAL</b>	<b>12,377,208.07</b>	<b>18,992,969.40</b>	<b>2,259,288.98</b>	<b>2,302,368.16</b>	<b>339,671.06</b>	<b>5,402,507.87</b>	<b>41,674,013.54</b>

**LAUDOS CONDENATORIOS 2016**

	CHIHUAHUA	JUAREZ	DELICIAS	PARRAL	NGC	CUAUHT.	TOTAL
ENERO							0.00
FEBRERO	\$ 25,000.00						25,000.00
MARZO	\$ 4,687.43	40,500.00					45,187.43
ABRIL	\$ 63,171.05						63,171.05
MAYO	\$ 2,934.24						2,934.24
JUNIO	\$ -	3,926,519.00	0.00	0.00	0	0	3,926,519.00
JULIO	\$ 307,377.84	174,807.00					482,184.84
AGOSTO							0.00
SEPTIEMBRE							0.00
OCTUBRE							0.00
NOVIEMBRE							0.00
DICIEMBRE							0.00
<b>TOTAL</b>	<b>\$403,170.56</b>	<b>\$4,141,826.00</b>	<b>\$ -</b>	<b>\$0.00</b>	<b>\$0.00</b>		<b>\$ 4,544,996.56</b>

## CONVENIOS CON EXPEDIENTE 2016

	CHIHUAHUA	JUAREZ	DELICIAS	PARRAL	NCG	CUAUHT.	TOTAL
ENERO	129,274.40	64,861.50	22,250.00	25,000.00	10,600.00	0.00	251,985.90
FEBRERO	29,757.70	44,200.00	0.00	4,000.00	0.00	0.00	77,957.70
MARZO	161,225.67	84,241.00	15,000.00	10,000.00	87,500.00	0.00	357,966.67
ABRIL	90,140.90	74,918.40	47,500.00	42,800.00	0.00	10,000.00	265,359.30
MAYO	159,500.00	53,194.91	81,726.00	0.00	6,000.00	3,000.00	303,420.91
JUNIO	80,816.00	44,035.00	10,850.00	7,500.00	5,000.00	0.00	148,201.00
JULIO	313,209.20	7,555.00	26,500.00	5,000.00	0.00	0.00	352,264.20
AGOSTO							0.00
SEPTIEMBRE							0.00
OCTUBRE							0.00
NOVIEMBRE							0.00
DICIEMBRE							0.00
<b>TOTAL</b>	<b>963,923.87</b>	<b>373,005.81</b>	<b>203,826.00</b>	<b>94,300.00</b>	<b>109,100.00</b>	<b>13,000.00</b>	<b>1,757,155.68</b>

## DEMANDAS 2016

	CHIHUAHUA	JUAREZ	DELICIAS	PARRAL	NCG	CUAUHT.	TOTAL
ENERO	5	31	5	2	3	2	48
FEBRERO	6	13	4	2	2	2	29
MARZO	18	16	4	5	1	2	46
ABRIL	20	26	5	5	2	0	58
MAYO	27	23	10	6	1	0	67
JUNIO	6	13	8	2	4	3	36
JULIO	17	6	5	2	0	2	32
AGOSTO							0
SEPTIEMBRE							0
OCTUBRE							0
NOVIEMBRE							0
DICIEMBRE							0
<b>TOTAL</b>	<b>99</b>	<b>128</b>	<b>41</b>	<b>24</b>	<b>13</b>	<b>11</b>	<b>316</b>

## LAUDOS ABSOLUTORIOS 2016

	CHIHUAHUA	JUAREZ	DELICIAS	PARRAL	NGG	CUAUHT.	TOTAL
ENERO	2	0	0	0	0	0	2
FEBRERO	0	0	0	0	0	0	0
MARZO	0	0	0	1	0	0	1
ABRIL	0	0	0	0	0	0	0
MAYO	1	0	0	0	0	0	1
JUNIO	1	0	0	0	0	0	1
JULIO	4	0	0	0	0	0	4
AGOSTO							0
SEPTIEMBRE							0
OCTUBRE							0
NOVIEMBRE							0
DICIEMBRE							0
<b>TOTAL</b>	<b>8</b>	<b>0</b>	<b>0</b>	<b>1</b>	<b>0</b>	<b>0</b>	<b>9</b>

## CONVENIOS SIN EXPEDIENTE 2016

	CHIHUAHUA	JUAREZ	DELICIAS	PARRAL	NGG	CUAUHT.	TOTAL
ENERO	69	39	18	40	12	221	399
FEBRERO	92	37	24	25	2	3	183
MARZO	70	27	25	25	9	20	176
ABRIL	84	31	21	26	5	3	170
MAYO	77	30	14	44	7	2	174
JUNIO	78	33	14	42	5	1	173
JULIO	102	24	41	30	6	3	206
AGOSTO							0
SEPTIEMBRE							0
OCTUBRE							0
NOVIEMBRE							0
DICIEMBRE							0
<b>TOTAL</b>	<b>572</b>	<b>221</b>	<b>157</b>	<b>232</b>	<b>46</b>	<b>253</b>	<b>1481</b>

**CONVENIOS CON EXPEDIENTE 2016**

	CHIHUAHUA	JUAREZ	DELICIAS	PARRAL	NCG	CUAUHT.	TOTAL
ENERO	2	8	4	2	1	0	17
FEBRERO	3	5	0	1	0	0	9
MARZO	4	5	1	1	2	0	13
ABRIL	6	5	4	4	0	1	20
MAYO	6	7	5	0	1	1	20
JUNIO	7	6	2	1	1	0	17
JULIO	11	7	4	1	0	0	23
AGOSTO							0
SEPTIEMBRE							0
OCTUBRE							0
NOVIEMBRE							0
DICIEMBRE							0
<b>TOTAL</b>	<b>39</b>	<b>43</b>	<b>20</b>	<b>10</b>	<b>5</b>	<b>2</b>	<b>119</b>

**LAUDOS CONDENATORIOS 2016**

	CHIHUAHUA	JUAREZ	DELICIAS	PARRAL	NCG	CUAUHT.	TOTAL
ENERO	0	0	0	0	0	0	0
FEBRERO	1	0	0	0	0	0	1
MARZO	1	1	0	0	0	0	2
ABRIL	2	0	0	0	0	0	2
MAYO	1	0	0	0	0	0	1
JUNIO	0	4	0	0	0	0	4
JULIO	2	1	0	0	0	0	3
AGOSTO							0
SEPTIEMBRE							0
OCTUBRE							0
NOVIEMBRE							0
DICIEMBRE							0
<b>TOTAL</b>	<b>7</b>	<b>6</b>	<b>0</b>	<b>0</b>	<b>0</b>	<b>0</b>	<b>13</b>











**SECRETARIA DE TRABAJO Y PREVISION SOCIAL**  
**EN EL ESTADO DE CHIHUAHUA**  
**JULIO 2015 - 2016**

<i>CONCEPTO</i>	<b>2015</b>	<b>2016</b>
<i>Demandas</i>	352	32
<i>Demandas terminadas por convenio</i>	187	23
<i>Convenios sin demanda</i>	1177	206
<i>Laudo Condenatorio</i>	3	3
<i>Laudo Absolutorio</i>	1	4
<i>Total de convenios con demanda</i>	\$2,396,971.17	\$352,264.20
<i>Total de convenio sin demanda</i>	\$23,035,089.37	\$4,546,554.01
<i>Total de laudos condenatorios</i>	\$284,895.41	\$482,184.84
<b>BENEFICIO ECONOMICO</b>	<b>\$25,716,955.95</b>	<b>\$5,381,003.05</b>

**PROCURADURIA DE LA DEFENSA DEL TRABAJO**  
**EN LA CIUDAD DE CHIHUAHUA**  
**COMPARATIVO JULIO 2015 - 2016**

<i>CONCEPTO</i>	<b>2015</b>	<b>2016</b>
<i>Demandas</i>	103	17
<i>Demandas terminadas por convenio</i>	45	11
<i>Convenios sin demanda</i>	519	102
<i>Laudo Condenatorio</i>	0	2
<i>Laudo Absolutorio</i>	1	4
<i>Total de convenios con demanda</i>	\$593,456.05	\$313,209.20
<i>Total de convenios sin demanda</i>	\$11,442,114.53	\$1,978,960.38
<i>Total de laudos condenatorios</i>	\$0.00	\$307,377.84
<b>BENEFICIO ECONOMICO</b>	<b>\$12,035,570.58</b>	<b>\$2,599,547.42</b>

**PROCURADURIA DE LA DEFENSA DEL TRABAJO**  
**EN CIUDAD JUAREZ**  
**COMPARATIVO JULIO 2015 - 2016**

<i>CONCEPTO</i>	<b>2015</b>	<b>2016</b>
<i>Demandas</i>	136	6
<i>Demandas terminadas por convenio</i>	43	7
<i>Convenios sin demanda</i>	167	24
<i>Laudo Condenatorio</i>	2	1
<i>Laudo Absolutorio</i>	0	0
<i>Total de convenios con demanda</i>	\$858,390.97	\$7,555.00
<i>Total de convenio sin demanda</i>	\$6,064,528.41	\$1,385,359.57
<i>Total de laudos condenatorios</i>	\$264,000.00	\$174,807.00
<b>BENEFICIO ECONOMICO</b>	<b>\$7,186,919.38</b>	<b>\$1,567,721.57</b>

## **PROCURADURIA DE LA DEFENSA DEL TRABAJO**

**EN LAS CIUDADES DE DELICIAS, PARRAL, CASAS GRANDES Y CUAUHT.**

**PROCURADURIA DE LA DEFENSA DEL TRABAJO**

**COMPARATIVO JULIO 2015 - 2016**

<b>CONCEPTO</b>	<b>2015</b>	<b>2016</b>
<i>Demandas</i>	113	9
<i>Demandas terminadas por convenio</i>	99	5
<i>Convenios sin demanda</i>	491	80
<i>Laudos Condenatorio</i>	1	0
<i>Laudos Absolutorio</i>	0	0
<i>Total de convenios con demanda</i>	\$945,124.15	\$31,500.00
<i>Total de convenio sin demanda</i>	\$5,528,446.43	\$1,182,234.06
<i>Total de laudos condenatorios</i>	\$20,895.41	\$0.00
	<b>\$6,494,465.99</b>	<b>\$1,213,734.06</b>

**SECRETARIA DE TRABAJO Y PREVISION SOCIAL**  
**PROCURADURIA DE LA DEFENSA DEL TRABAJO DEL ESTADO DE CHIHUAHUA**  
**COMPARATIVO MES DE JULIO 2015 - 2016**

<b>IDENT.</b>	<b>CONCEPTO</b>	<b>2015</b>	<b>2016</b>
1	DEMANDAS	321	32
2	DEMANDAS TERMINADAS POR CONVENIO	169	23
3	CONVENIOS SIN DEMANDA	958	206
4	LAUDOS CONDENATORIOS	3	3
5	LAUDOS ABSOLUTORIOS	1	4

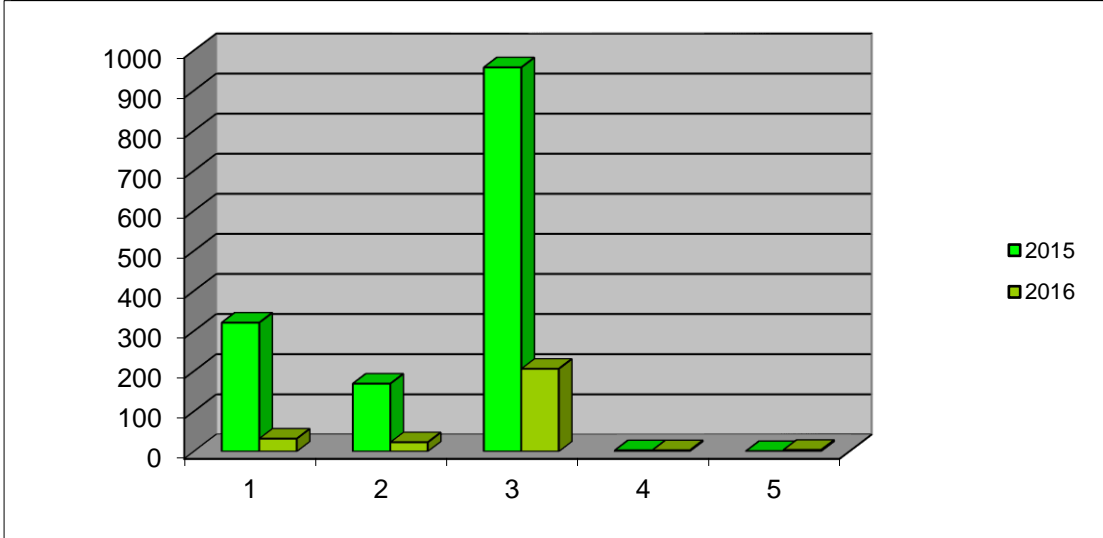

<b>AÑO</b>	<b>BENEFICIO ECONOMICO</b>
<b>Año 2015</b>	<b>\$24,133,156.40</b>
<b>Año 2016</b>	<b>\$5,381,003.05</b>

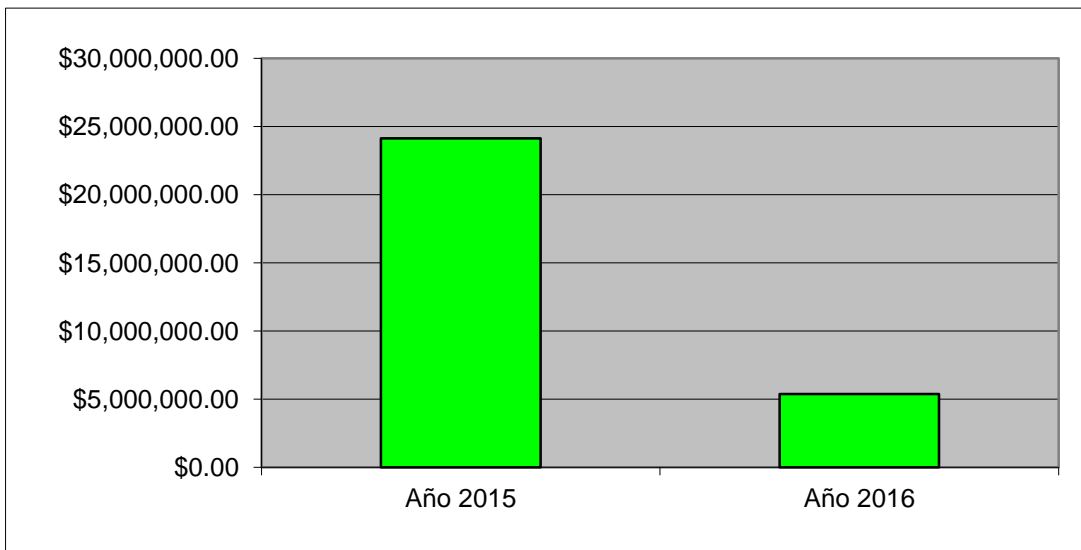

**COMPARATIVO JULIO 2015 - 2016**  
**EN EL ESTADO DE CHIHUAHUA**

<i>CONCEPTO</i>	<i>2015</i>	<i>2016</i>
<i>Demandas</i>	352	32
<i>Demandas terminadas por convenio</i>	187	23
<i>Convenios sin demanda</i>	1177	206
<i>Laudos Condenatorio</i>	3	3
<i>Laudos Absolutorio</i>	1	4
<i>Total de convenios con demanda</i>	\$2,396,971.17	\$352,264.20
<i>Total de convenio sin demanda</i>	\$23,035,089.37	\$4,546,554.01
<i>Total de laudos condenatorios</i>	\$284,895.41	\$482,184.84
<b><i>BENEFICIO ECONOMICO</i></b>	<b>\$25,716,955.95</b>	<b>\$5,381,003.05</b>

**SECRETARIA DEL TRABAJO Y PREVISION SOCIAL  
 PROCURADURIA DE LA DEFENSA DEL TRABAJO**

**ACTIVIDADES DEL MES DE JULIO 2016**

<b>CONCEPTO</b>	<b>CHIHUAHUA</b>	<b>JUAREZ</b>	<b>DELICIAS</b>	<b>PARRAL</b>	<b>C. GRANDES</b>	<b>CUAUHT.</b>
DEMANDAS	17	6	5	2	0	2
POR DESPIDO	4	4	3	2	0	2
POR RESCISION	0	0	0	0	0	0
POR FINIQUITO	5	0	0	0	0	0
POR UTILIDADES	2	1	0	0	0	0
POR SALARIOS DEVENGADOS	0	1	0	0	0	0
POR RIESGO DE TRABAJO	0	0	0	0	0	0
OTROS	6	0	2	0	0	0
DEMANDAS TERM. POR CONVENIO	11	7	4	1	0	0
DEMANDAS TERM. POR DESIST.	1	0	0	0	0	0
DEMANDAS TERM. POR FALTA INTERES	1	0	0	0	0	0
DEMANDAS TERM. POR REVOCACION	3	0	0	0	0	0
CONVENIOS SIN DEMANDA	102	24	41	30	6	3
LAUDO CONDENATORIO	2	1	0	0	0	0
LAUDO ABSOLUTORIO	4	0	0	0	0	0
ASESORIAS	118	4	101	35	23	13
CITATORIOS	196	4	97	28	10	3
DECLARACION DE BENEFICIARIOS	5	2	0	0	0	0
PER. ENV. A LA FED. POR INCOMP.	5	0	0	2	0	0
PER. ENV. DE LA FEDERAL POR INCOMP.	0	0	0	0	0	0
PER. ENV. DE INSPECTORIA NO ARREGLO	44	5	5	0	3	0
PER. ENV. DE INSPECTORIA NO COMPARECE	34	9	0	0	0	0
<b>ESTADO QUE GUARDAN LOS EXPEDIENTES</b>						
<b>CONCEPTO</b>						
AUDIENCIA DE CONCILIACION	292	220	70	23	12	37
DESAHOGO DE PRUEBAS	67	165	14	2	1	1
EJECUCION	42	40	13	6	2	1
LAUDO	23	13	0	0	3	1
DECLARACION DE BENEFICIARIOS	278	59	59	17	0	23
REMATE	5	2	0	0	0	0
CAMBIO DE DEPOSITARIO	0	1	0	0	0	0
SOLICITUD DE EJECUCION DE CONVENIO	227	16	18	0	1	11
AMPARO	15	12	0	0	1	1
EMBARGO	4	0	0	0	0	0
PROPORCIONAR DOMICILIO	149	217	0	0	1	18
AUDIENCIA INCIDENTAL	1	1	0	0	0	0
CALIFICACION DE PRUEBAS	0	0	0	0	0	0
INCOMPETENCIA	0	0	0	0	0	0
FACTURA JUDICIAL	0	0	0	0	0	0
DICTAMEN	8	37	0	0	0	0
ALEGATOS	10	0	6	0	2	1
<b>TOTAL (JUICIOS EN TRAMITE)</b>	<b>1121</b>	<b>783</b>	<b>180</b>	<b>48</b>	<b>23</b>	<b>94</b>

**SECRETARIA DE TRABAJO Y PREVISION SOCIAL  
 PROCURADURIA DE LA DEFENSA DEL TRABAJO**

<b>ACTIVIDADES DEL MES DE JULIO DEL 2016</b>						
<b>CONCEPTO</b>	<b>CHIHUAHUA</b>	<b>JUAREZ</b>	<b>DELICIAS</b>	<b>PARRAL</b>	<b>C. GRANDES</b>	<b>CUAUHT.</b>
DEMANDAS	17	6	5	2	0	2
DEMANDAS TERM. P/CONVENIO	11	7	4	1	0	0
DEMANDAS TERM. P/DESIST.	1	0	0	0	0	0
CONVENIOS SIN DEMANDA	102	24	41	30	6	3
LAUDO CONDENATORIO	2	1	0	0	0	0
LAUDO ABSOLUTORIO	4	0	0	0	0	0
<b>BENEFICIO ECONOMICO</b>	<b>\$2,599,547.42</b>	<b>\$1,567,721.57</b>	<b>\$513,979.89</b>	<b>\$581,454.17</b>	<b>\$69,300.00</b>	<b>\$49,000.00</b>

gdr

**PROCURADURIA DE LA DEFENSA DEL TRABAJO**  
**ACTIVIDADES DEL MES DE ENERO 2016**

<b>CONCEPTO</b>	<b>CHIHUAHUA</b>	<b>JUAREZ</b>	<b>DELICIAS</b>	<b>PARRAL</b>
DEMANDAS	5	31	5	2
POR DESPIDO	5	15	5	1
POR RESCISION	0	1	0	0
POR FINIQUITO	0	4	0	0
POR UTILIDADES	0	8	0	0
POR SALARIOS DEVENGADOS	0	1	0	0
POR RIESGO DE TRABAJO	0	1	0	0
OTROS	0	1	0	1
DEMANDAS TERM. POR CONVENIO	2	8	4	2
DEMANDAS TERM. POR DESIST.	0	0	0	0
DEMANDAS TERM. POR FALTA INTERES	0	0	0	0
DEMANDAS TERM. POR REVOCACION	4	1	0	1
CONVENIOS SIN DEMANDA	69	39	18	40
LAUDO CONDENATORIO	0	0	0	0
LAUDO ABSOLUTORIO	2	0	0	0
ASESORIAS	95	2	102	61
CITATORIOS	85	2	122	58
DECLARACION DE BENEFICIARIOS	12	13	1	1
PER. ENV. A LA FED. POR INCOMP.	7	0	0	0
PER. ENV. DE LA FEDERAL POR INCOMP.	3	0	0	6
PER. ENV. DE INSPECTORIA NO ARREGLO	30	5	11	2
PER. ENV. DE INSPECTORIA NO COMPARECE	30	7	9	4
<b>ESTADO QUE GUARDAN LOS EXPEDIENTES</b>				
CONCEPTO				
AUDIENCIA DE CONCILIACION	202	277	63	18
DESAHOGO DE PRUEBAS	58	75	10	0
EJECUCION	59	79	9	7
LAUDO	43	57	0	0
DECLARACION DE BENEFICIARIOS	197	55	57	18
REMATE	3	4	0	0
CAMBIO DE DEPOSITARIO	0	1	0	0
SOLICITUD DE EJECUCION DE CONVENIO	278	39	18	1
AMPARO	17	9	0	0
EMBARGO	5	0	0	0
PROPORCIONAR DOMICILIO	148	247	0	1
AUDIENCIA INCIDENTAL	1	0	0	0
CALIFICACION DE PRUEBAS	0	0	0	0
INCOMPETENCIA	0	0	0	0
FACTURA JUDICIAL	0	0	0	0
DICTAMEN	10	37	0	4
ALEGATOS	8	0	7	0
TOTAL (JUICIOS EN TRAMITE)	1029	880	164	49

<b>C. GRANDES</b>	<b>CUAUHT.</b>	<b>TOTAL</b>
3	2	48
3	2	31
0	0	1
0	0	4
0	0	8
0	0	1
0	0	1
0	0	2
1	0	17
0	0	0
2	0	2
0	0	6
12	221	399
0	0	0
0	0	2
48	25	333
12	7	286
0	6	33
0	1	8
0	4	13
1	2	51
4	0	54
		<b>TOTAL</b>
8	33	601
1	1	145
3	1	158
0	0	100
0	23	350
0	0	7
0	0	1
0	11	347
1	1	28
0	0	5
2	18	416
0	0	1
0	0	0
0	0	0
0	0	0
0	0	51
0	0	15
15	88	2225