

**PROCURADURIA GENERAL DE LA DEFENSA DEL TRABAJO  
EN EL ESTADO DE CHIHUAHUA  
JUNIO**

**CONVENIOS SIN EXPEDIENTE 2016**

	CHIHUAHUA	JUAREZ	DELICIAS	PARRAL	NGC	CUAUHT.	TOTAL
ENERO	1,011,055.82	999,499.39	137,078.60	505,060.61	66,341.00	5,010,784.17	7,729,819.59
FEBRERO	2,306,088.87	2,481,903.77	267,911.39	203,255.13	36,289.60	43,450.00	5,338,898.76
MARZO	956,025.28	1,736,254.13	420,423.64	214,837.72	77,861.04	120,462.85	3,525,864.66
ABRIL	2,153,045.39	3,221,403.96	387,259.91	122,573.19	26,499.49	7,810.85	5,918,592.79
MAYO	2,229,863.22	3,916,819.14	130,572.00	406,299.44	47,500.00	122,000.00	6,853,053.80
JUNIO	1,742,169.11	5,251,729.44	428,563.55	273,887.90	15,879.93	49,000.00	7,761,229.93
JULIO							0.00
AGOSTO							0.00
SEPTIEMBRE							0.00
OCTUBRE							0.00
NOVIEMBRE							0.00
DICIEMBRE							0.00
<b>TOTAL</b>	<b>10,398,247.69</b>	<b>17,607,609.83</b>	<b>1,771,809.09</b>	<b>1,725,913.99</b>	<b>270,371.06</b>	<b>5,353,507.87</b>	<b>37,127,459.53</b>

**LAUDOS CONDENATORIOS 2016**

	CHIHUAHUA	JUAREZ	DELICIAS	PARRAL	NGC	CUAUHT.	TOTAL
ENERO							0.00
FEBRERO	\$ 25,000.00						25,000.00
MARZO	\$ 4,687.43	40,500.00					45,187.43
ABRIL	\$ 63,171.05						63,171.05
MAYO	\$ 2,934.24						2,934.24
JUNIO	\$ -	3,926,519.00	0.00	0.00	0	0	3,926,519.00
JULIO							0.00
AGOSTO							0.00
SEPTIEMBRE							0.00
OCTUBRE							0.00
NOVIEMBRE							0.00
DICIEMBRE							0.00
<b>TOTAL</b>	<b>\$95,792.72</b>	<b>\$3,967,019.00</b>	<b>\$ -</b>	<b>\$0.00</b>	<b>\$0.00</b>		<b>\$ 4,062,811.72</b>

## CONVENIOS CON EXPEDIENTE 2016

	CHIHUAHUA	JUAREZ	DELICIAS	PARRAL	NCG	CUAUHT.	TOTAL
ENERO	129,274.40	64,861.50	22,250.00	25,000.00	10,600.00	0.00	251,985.90
FEBRERO	29,757.70	44,200.00	0.00	4,000.00	0.00	0.00	77,957.70
MARZO	161,225.67	84,241.00	15,000.00	10,000.00	87,500.00	0.00	357,966.67
ABRIL	90,140.90	74,918.40	47,500.00	42,800.00	0.00	10,000.00	265,359.30
MAYO	159,500.00	53,194.91	81,726.00	0.00	6,000.00	3,000.00	303,420.91
JUNIO	80,816.00	44,035.00	10,850.00	7,500.00	5,000.00	0.00	148,201.00
JULIO							0.00
AGOSTO							0.00
SEPTIEMBRE							0.00
OCTUBRE							0.00
NOVIEMBRE							0.00
DICIEMBRE							0.00
<b>TOTAL</b>	<b>650,714.67</b>	<b>365,450.81</b>	<b>177,326.00</b>	<b>89,300.00</b>	<b>109,100.00</b>	<b>13,000.00</b>	<b>1,404,891.48</b>

## DEMANDAS 2016

	CHIHUAHUA	JUAREZ	DELICIAS	PARRAL	NCG	CUAUHT.	TOTAL
ENERO	5	31	5	2	3	2	48
FEBRERO	6	13	4	2	2	2	29
MARZO	18	16	4	5	1	2	46
ABRIL	20	26	5	5	2	0	58
MAYO	27	23	10	6	1	0	67
JUNIO	6	13	8	2	4	3	36
JULIO							0
AGOSTO							0
SEPTIEMBRE							0
OCTUBRE							0
NOVIEMBRE							0
DICIEMBRE							0
<b>TOTAL</b>	<b>82</b>	<b>122</b>	<b>36</b>	<b>22</b>	<b>13</b>	<b>9</b>	<b>284</b>

## LAUDOS ABSOLUTORIOS 2016

	CHIHUAHUA	JUAREZ	DELICIAS	PARRAL	NGG	CUAUHT.	TOTAL
ENERO	2	0	0	0	0	0	2
FEBRERO	0	0	0	0	0	0	0
MARZO	0	0	0	1	0	0	1
ABRIL	0	0	0	0	0	0	0
MAYO	1	0	0	0	0	0	1
JUNIO	1	0	0	0	0	0	1
JULIO							0
AGOSTO							0
SEPTIEMBRE							0
OCTUBRE							0
NOVIEMBRE							0
DICIEMBRE							0
<b>TOTAL</b>	<b>4</b>	<b>0</b>	<b>0</b>	<b>1</b>	<b>0</b>	<b>0</b>	<b>5</b>

## CONVENIOS SIN EXPEDIENTE 2016

	CHIHUAHUA	JUAREZ	DELICIAS	PARRAL	NGG	CUAUHT.	TOTAL
ENERO	69	39	18	40	12	221	399
FEBRERO	92	37	24	25	2	3	183
MARZO	70	27	25	25	9	20	176
ABRIL	84	31	21	26	5	3	170
MAYO	77	30	14	44	7	2	174
JUNIO	78	33	14	42	5	1	173
JULIO							0
AGOSTO							0
SEPTIEMBRE							0
OCTUBRE							0
NOVIEMBRE							0
DICIEMBRE							0
<b>TOTAL</b>	<b>470</b>	<b>197</b>	<b>116</b>	<b>202</b>	<b>40</b>	<b>250</b>	<b>1275</b>

**CONVENIOS CON EXPEDIENTE 2016**

	CHIHUAHUA	JUAREZ	DELICIAS	PARRAL	NCG	CUAUHT.	TOTAL
ENERO	2	8	4	2	1	0	17
FEBRERO	3	5	0	1	0	0	9
MARZO	4	5	1	1	2	0	13
ABRIL	6	5	4	4	0	1	20
MAYO	6	7	5	0	1	1	20
JUNIO	7	6	2	1	1	0	17
JULIO							0
AGOSTO							0
SEPTIEMBRE							0
OCTUBRE							0
NOVIEMBRE							0
DICIEMBRE							0
<b>TOTAL</b>	<b>28</b>	<b>36</b>	<b>16</b>	<b>9</b>	<b>5</b>	<b>2</b>	<b>96</b>

**LAUDOS CONDENATORIOS 2016**

	CHIHUAHUA	JUAREZ	DELICIAS	PARRAL	NCG	CUAUHT.	TOTAL
ENERO	0	0	0	0	0	0	0
FEBRERO	1	0	0	0	0	0	1
MARZO	1	1	0	0	0	0	2
ABRIL	2	0	0	0	0	0	2
MAYO	1	0	0	0	0	0	1
JUNIO	0	4	0	0	0	0	4
JULIO							0
AGOSTO							0
SEPTIEMBRE							0
OCTUBRE							0
NOVIEMBRE							0
DICIEMBRE							0
<b>TOTAL</b>	<b>5</b>	<b>5</b>	<b>0</b>	<b>0</b>	<b>0</b>	<b>0</b>	<b>10</b>











**SECRETARIA DE TRABAJO Y PREVISION SOCIAL**  
**EN EL ESTADO DE CHIHUAHUA**  
**JUNIO 2015 - 2016**

CONCEPTO	2015	2016
<i>Demandas</i>	321	36
<i>Demandas terminadas por convenio</i>	169	17
<i>Convenios sin demanda</i>	958	173
<i>Laudos Condenatorio</i>	3	4
<i>Laudos Absolutorio</i>	1	1
<i>Total de convenios con demanda</i>	\$2,165,356.42	\$148,201.00
<i>Total de convenio sin demanda</i>	\$16,496,598.92	\$7,761,229.93
<i>Total de laudos condenatorios</i>	\$284,895.41	\$3,926,519.00
<b>BENEFICIO ECONOMICO</b>	<b>\$18,946,850.75</b>	<b>\$11,835,949.93</b>

**PROCURADURIA DE LA DEFENSA DEL TRABAJO**  
**EN LA CIUDAD DE CHIHUAHUA**  
**COMPARATIVO JUNIO 2015 - 2016**

CONCEPTO	2015	2016
<i>Demandas</i>	88	6
<i>Demandas terminadas por convenio</i>	35	7
<i>Convenios sin demanda</i>	415	78
<i>Laudos Condenatorio</i>	0	0
<i>Laudos Absolutorio</i>	1	1
<i>Total de convenios con demanda</i>	\$525,330.80	\$80,816.00
<i>Total de convenios sin demanda</i>	\$7,359,049.80	\$1,742,169.11
<i>Total de laudos condenatorios</i>	\$0.00	\$0.00
<b>BENEFICIO ECONOMICO</b>	<b>\$7,884,380.60</b>	<b>\$1,822,985.11</b>

**PROCURADURIA DE LA DEFENSA DEL TRABAJO**  
**EN CIUDAD JUAREZ**  
**COMPARATIVO JUNIO 2015 - 2016**

CONCEPTO	2015	2016
<i>Demandas</i>	126	13
<i>Demandas terminadas por convenio</i>	37	6
<i>Convenios sin demanda</i>	142	33
<i>Laudos Condenatorio</i>	2	4
<i>Laudos Absolutorio</i>	0	0
<i>Total de convenios con demanda</i>	\$717,155.67	\$44,035.00
<i>Total de convenio sin demanda</i>	\$4,858,671.20	\$5,251,729.44
<i>Total de laudos condenatorios</i>	\$264,000.00	\$3,926,519.00
<b>BENEFICIO ECONOMICO</b>	<b>\$5,839,826.87</b>	<b>\$9,222,283.44</b>

# **PROCURADURIA DE LA DEFENSA DEL TRABAJO**

**EN LAS CIUDADES DE DELICIAS, PARRAL, CASAS GRANDES Y CUAUHT.**

**PROCURADURIA DE LA DEFENSA DEL TRABAJO**

**COMPARATIVO JUNIO 2015 - 2016**

<b>CONCEPTO</b>	<b>2015</b>	<b>2016</b>
<i>Demandas</i>	107	17
<i>Demandas terminadas por convenio</i>	97	4
<i>Convenios sin demanda</i>	401	62
<i>Laudos Condenatorio</i>	1	0
<i>Laudos Absolutorio</i>	0	0
<i>Total de convenios con demanda</i>	\$922,869.95	\$23,350.00
<i>Total de convenio sin demanda</i>	\$4,278,877.92	\$767,331.38
<i>Total de laudos condenatorios</i>	\$20,895.41	\$0.00
	<b>\$5,222,643.28</b>	<b>\$790,681.38</b>

**SECRETARIA DE TRABAJO Y PREVISION SOCIAL**  
**PROCURADURIA DE LA DEFENSA DEL TRABAJO DEL ESTADO DE CHIHUAHUA**  
**COMPARATIVO MES DE MAYO 2015 - 2016**

<b>IDENT.</b>	<b>CONCEPTO</b>	<b>2015</b>	<b>2016</b>
1	DEMANDAS	321	36
2	DEMANDAS TERMINADAS POR CONVENIO	169	17
3	CONVENIOS SIN DEMANDA	958	173
4	LAUDOS CONDENATORIOS	3	4
5	LAUDOS ABSOLUTORIOS	1	1

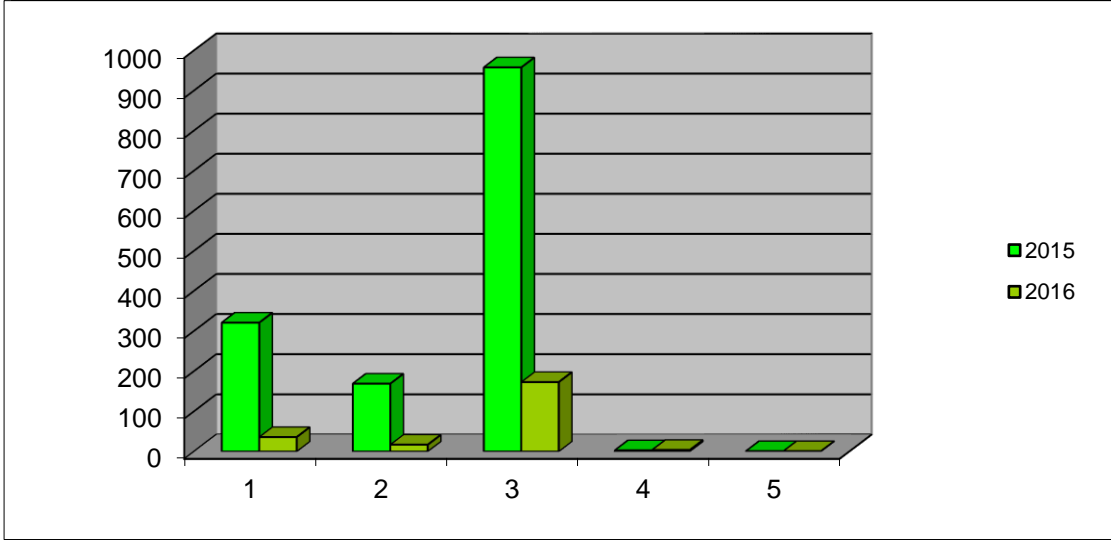

<b>AÑO</b>	<b>BENEFICIO ECONOMICO</b>
<b>Año 2015</b>	<b>\$18,946,850.75</b>
<b>Año 2016</b>	<b>\$11,835,949.93</b>

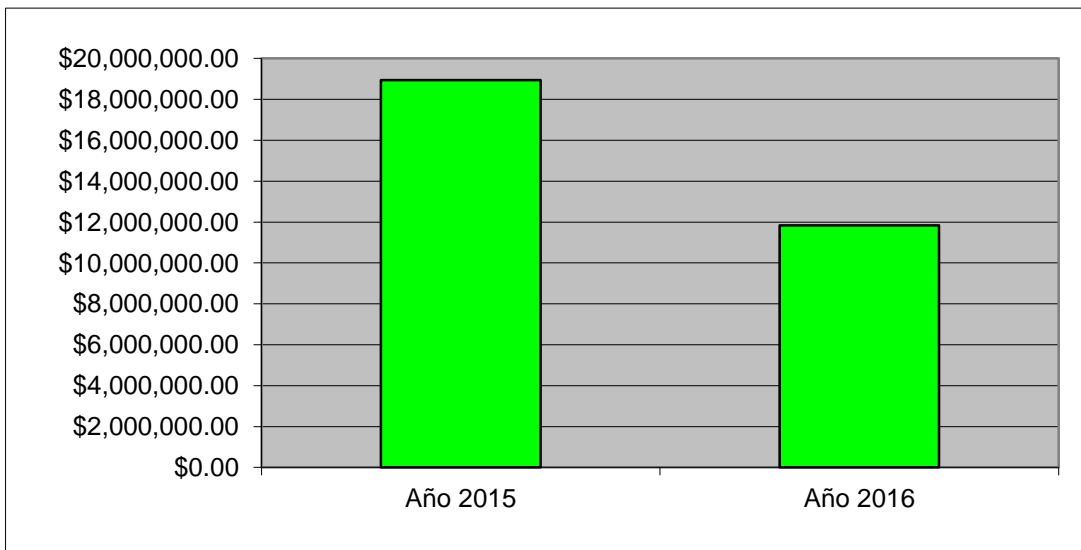

**COMPARATIVO JUNIO 2015 - 2016****EN EL ESTADO DE CHIHUAHUA**

<i>CONCEPTO</i>	<i>2015</i>	<i>2016</i>
<i>Demandas</i>	321	36
<i>Demandas terminadas por convenio</i>	169	17
<i>Convenios sin demanda</i>	958	173
<i>Laudo Condenatorio</i>	3	4
<i>Laudo Absolutorio</i>	1	1
<i>Total de convenios con demanda</i>	\$2,165,356.42	\$148,201.00
<i>Total de convenio sin demanda</i>	\$16,496,598.92	\$7,761,229.93
<i>Total de laudos condenatorios</i>	\$284,895.41	\$3,926,519.00
<b><i>BENEFICIO ECONOMICO</i></b>	<b>\$18,946,850.75</b>	<b>\$11,835,949.93</b>

**SECRETARIA DEL TRABAJO Y PREVISION SOCIAL  
 PROCURADURIA DE LA DEFENSA DEL TRABAJO**

**ACTIVIDADES DEL MES DE JUNIO 2016**

<b>CONCEPTO</b>	<b>CHIHUAHUA</b>	<b>JUAREZ</b>	<b>DELICIAS</b>	<b>PARRAL</b>	<b>C. GRANDES</b>	<b>CUAUHT.</b>
DEMANDAS	6	13	8	2	4	3
POR DESPIDO	1	12	5	2	4	0
POR RESCISION	0	0	0	0	0	0
POR FINIQUITO	4	1	0	0	0	0
POR UTILIDADES	1	0	0	0	0	0
POR SALARIOS DEVENGADOS	0	0	0	0	0	0
POR RIESGO DE TRABAJO	0	0	0	0	0	0
OTROS	0	0	3	0	0	0
DEMANDAS TERM. POR CONVENIO	7	6	2	1	1	0
DEMANDAS TERM. POR DESIST.	3	0	0	1	0	0
DEMANDAS TERM. POR FALTA INTERES	2	0	0	0	0	0
DEMANDAS TERM. POR REVOCACION	3	4	0	0	0	0
CONVENIOS SIN DEMANDA	78	33	14	42	5	1
LAUDO CONDENATORIO	0	4	0	0	0	0
LAUDO ABSOLUTORIO	1	0	0	0	0	0
ASESORIAS	79	6	149	23	17	13
CITATORIOS	117	6	163	21	5	3
DECLARACION DE BENEFICIARIOS	5	7	0	1	0	2
PER. ENV. A LA FED. POR INCOMP.	5	0	0	5	0	0
PER. ENV. DE LA FEDERAL POR INCOMP.	2	0	0	0	0	0
PER. ENV. DE INSPECTORIA NO ARREGLO	40	13	8	1	0	0
PER. ENV. DE INSPECTORIA NO COMPARECE	39	12	0	2	0	0
<b>ESTADO QUE GUARDAN LOS EXPEDIENTES</b>						
<b>CONCEPTO</b>						
AUDIENCIA DE CONCILIACION	329	229	71	22	12	35
DESAHOGO DE PRUEBAS	60	180	15	2	2	1
EJECUCION	41	47	12	6	1	1
LAUDO	22	13	0	0	2	1
DECLARACION DE BENEFICIARIOS	286	56	59	15	0	23
REMATE	5	2	0	0	0	0
CAMBIO DE DEPOSITARIO	0	1	0	0	0	0
SOLICITUD DE EJECUCION DE CONVENIO	305	16	18	0	0	11
AMPARO	16	11	0	0	2	1
EMBARGO	4	0	0	0	0	0
PROPORCIONAR DOMICILIO	149	214	0	0	1	18
AUDIENCIA INCIDENTAL	1	1	0	0	0	0
CALIFICACION DE PRUEBAS	0	0	0	0	0	0
INCOMPETENCIA	0	0	0	0	0	0
FACTURA JUDICIAL	0	0	0	0	0	0
DICTAMEN	8	40	0	0	0	0
ALEGATOS	11	0	6	0	2	1
<b>TOTAL (JUICIOS EN TRAMITE)</b>	<b>1237</b>	<b>810</b>	<b>181</b>	<b>45</b>	<b>22</b>	<b>92</b>

**SECRETARIA DE TRABAJO Y PREVISION SOCIAL  
 PROCURADURIA DE LA DEFENSA DEL TRABAJO**

<b>ACTIVIDADES DEL MES DE JUNIO DEL 2016</b>						
<b>CONCEPTO</b>	<b>CHIHUAHUA</b>	<b>JUAREZ</b>	<b>DELICIAS</b>	<b>PARRAL</b>	<b>C. GRANDES</b>	<b>CUAUHT.</b>
DEMANDAS	6	13	8	2	4	3
DEMANDAS TERM. P/CONVENIO	7	6	2	1	1	0
DEMANDAS TERM. P/DESIST.	3	0	0	1	0	0
CONVENIOS SIN DEMANDA	78	33	14	42	5	1
LAUDO CONDENATORIO	0	4	0	0	0	0
LAUDO ABSOLUTORIO	1	0	0	0	0	0
<b>BENEFICIO ECONOMICO</b>	<b>\$1,822,985.11</b>	<b>\$9,222,283.44</b>	<b>\$439,413.55</b>	<b>\$281,387.90</b>	<b>\$20,879.93</b>	<b>\$49,000.00</b>

gdr

**PROCURADURIA DE LA DEFENSA DEL TRABAJO**  
**ACTIVIDADES DEL MES DE ENERO 2016**

<b>CONCEPTO</b>	<b>CHIHUAHUA</b>	<b>JUAREZ</b>	<b>DELICIAS</b>	<b>PARRAL</b>
DEMANDAS	5	31	5	2
POR DESPIDO	5	15	5	1
POR RESCISION	0	1	0	0
POR FINIQUITO	0	4	0	0
POR UTILIDADES	0	8	0	0
POR SALARIOS DEVENGADOS	0	1	0	0
POR RIESGO DE TRABAJO	0	1	0	0
OTROS	0	1	0	1
DEMANDAS TERM. POR CONVENIO	2	8	4	2
DEMANDAS TERM. POR DESIST.	0	0	0	0
DEMANDAS TERM. POR FALTA INTERES	0	0	0	0
DEMANDAS TERM. POR REVOCACION	4	1	0	1
CONVENIOS SIN DEMANDA	69	39	18	40
LAUDO CONDENATORIO	0	0	0	0
LAUDO ABSOLUTORIO	2	0	0	0
ASESORIAS	95	2	102	61
CITATORIOS	85	2	122	58
DECLARACION DE BENEFICIARIOS	12	13	1	1
PER. ENV. A LA FED. POR INCOMP.	7	0	0	0
PER. ENV. DE LA FEDERAL POR INCOMP.	3	0	0	6
PER. ENV. DE INSPECTORIA NO ARREGLO	30	5	11	2
PER. ENV. DE INSPECTORIA NO COMPARECE	30	7	9	4
<b>ESTADO QUE GUARDAN LOS EXPEDIENTES</b>				
CONCEPTO				
AUDIENCIA DE CONCILIACION	202	277	63	18
DESAHOGO DE PRUEBAS	58	75	10	0
EJECUCION	59	79	9	7
LAUDO	43	57	0	0
DECLARACION DE BENEFICIARIOS	197	55	57	18
REMATE	3	4	0	0
CAMBIO DE DEPOSITARIO	0	1	0	0
SOLICITUD DE EJECUCION DE CONVENIO	278	39	18	1
AMPARO	17	9	0	0
EMBARGO	5	0	0	0
PROPORCIONAR DOMICILIO	148	247	0	1
AUDIENCIA INCIDENTAL	1	0	0	0
CALIFICACION DE PRUEBAS	0	0	0	0
INCOMPETENCIA	0	0	0	0
FACTURA JUDICIAL	0	0	0	0
DICTAMEN	10	37	0	4
ALEGATOS	8	0	7	0
TOTAL (JUICIOS EN TRAMITE)	1029	880	164	49

<b>C. GRANDES</b>	<b>CUAUHT.</b>	<b>TOTAL</b>
3	2	48
3	2	31
0	0	1
0	0	4
0	0	8
0	0	1
0	0	1
0	0	2
1	0	17
0	0	0
2	0	2
0	0	6
12	221	399
0	0	0
0	0	2
48	25	333
12	7	286
0	6	33
0	1	8
0	4	13
1	2	51
4	0	54
		<b>TOTAL</b>
8	33	601
1	1	145
3	1	158
0	0	100
0	23	350
0	0	7
0	0	1
0	11	347
1	1	28
0	0	5
2	18	416
0	0	1
0	0	0
0	0	0
0	0	0
0	0	51
0	0	15
15	88	2225