

**PROCURADURIA GENERAL DE LA DEFENSA DEL TRABAJO
EN EL ESTADO DE CHIHUAHUA
JUNIO**

CONVENIOS SIN EXPEDIENTE 2015

	CHIHUAHUA	JUAREZ	DELICIAS	PARRAL	NGC	CUAUHT.	TOTAL
ENERO	962,540.74	1,159,572.96	316,106.66	109,875.16	53,500.00	291,109.85	2,892,705.37
FEBRERO	1,357,423.87	583,210.11	214,233.63	56,230.00	4,516.89	36,898.01	2,252,512.51
MARZO	708,502.84	399,309.29	539,786.82	122,935.69	36,038.78	283,844.09	2,090,417.51
ABRIL	2,539,688.87	989,146.21	124,411.70	290,855.90	42,106.00	187,729.76	4,173,938.44
MAYO	650,545.27	395,328.55	497,771.99	40,517.98	18,129.05	78,261.31	1,680,554.15
JUNIO	1,140,348.21	1,332,104.08	549,897.63	139,660.02	14,391.00	230,070.00	3,406,470.94
JULIO							
AGOSTO							
SEPTIEMBRE							
OCTUBRE							
NOVIEMBRE							
DICIEMBRE							
TOTAL	7,359,049.80	4,858,671.20	2,242,208.43	760,074.75	168,681.72	1,107,913.02	16,496,598.92

LAUDOS CONDENATORIOS 2015

	CHIHUAHUA	JUAREZ	DELICIAS	PARRAL	NGC	CUAUHT.	TOTAL
ENERO							0.00
FEBRERO		264,000.00					264,000.00
MARZO							0.00
ABRIL							0.00
MAYO					20,895.41		20,895.41
JUNIO							0.00
JULIO							0.00
AGOSTO							
SEPTIEMBRE							0.00
OCTUBRE							
NOVIEMBRE							0.00
DICIEMBRE							0.00
TOTAL	\$ -	\$ 264,000.00	\$ -	\$ 0.00	\$ 20,895.41		\$ 284,895.41

CONVENIOS CON EXPEDIENTE 2015

	CHIHUAHUA	JUAREZ	DELICIAS	PARRAL	NCG	CUAUHT.	TOTAL
ENERO	57,546.00	107,500.00	25,000.00	6,000.00	5,722.25	82,000.00	283,768.25
FEBRERO	36,000.00	88,550.00	25,939.69	49,500.00	25,000.00	46,460.00	271,449.69
MARZO	50,200.00	76,150.00	4,945.67	100,818.60	29,500.00	16,715.00	278,329.27
ABRIL	31,500.00	182,745.59	21,000.00	20,000.00	30,200.00	11,000.00	296,445.59
MAYO	327,065.00	115,253.00	39,000.00	21,000.00	56,500.00	60,045.90	618,863.90
JUNIO	23,019.80	146,957.08	69,000.00	25,500.00	94,000.00	58,022.84	416,499.72
JULIO							
AGOSTO							
SEPTIEMBRE							
OCTUBRE							
NOVIEMBRE							
DICIEMBRE							
TOTAL	525,330.80	717,155.67	184,885.36	222,818.60	240,922.25	274,243.74	2,165,356.42

DEMANDAS 2015

	CHIHUAHUA	JUAREZ	DELICIAS	PARRAL	NCG	CUAUHT.	TOTAL
ENERO	14	41	5	5	4	7	76
FEBRERO	17	10	3	2	7	5	44
MARZO	13	17	6	4	5	2	47
ABRIL	19	21	9	0	3	11	63
MAYO	10	15	6	4	5	5	45
JUNIO	15	22	3	2	2	2	46
JULIO							
AGOSTO							
SEPTIEMBRE							
OCTUBRE							
NOVIEMBRE							
DICIEMBRE							
TOTAL	88	126	32	17	26	32	321

LAUDOS ABSOLUTORIOS 2015

	CHIHUAHUA	JUAREZ	DELICIAS	PARRAL	NGG	CUAUHT.	TOTAL
ENERO							0
FEBRERO	1						1
MARZO							
ABRIL							
MAYO							
JUNIO							
JULIO							
AGOSTO							
SEPTIEMBRE							
OCTUBRE							
NOVIEMBRE							
DICIEMBRE							
TOTAL	1	0	0	0	0	0	1

CONVENIOS SIN EXPEDIENTE 2015

	CHIHUAHUA	JUAREZ	DELICIAS	PARRAL	NGG	CUAUHT.	TOTAL
ENERO	65	17	44	21	4	16	167
FEBRERO	94	16	41	7	3	12	173
MARZO	73	29	28	16	14	12	172
ABRIL	69	19	13	54	9	9	173
MAYO	48	26	18	13	5	10	120
JUNIO	66	35	26	17	4	5	153
JULIO							
AGOSTO							
SEPTIEMBRE							
OCTUBRE							
NOVIEMBRE							
DICIEMBRE							
TOTAL	415	142	170	128	39	64	958

CONVENIOS CON EXPEDIENTE 2015

	CHIHUAHUA	JUAREZ	DELICIAS	PARRAL	NCG	CUAUHT.	TOTAL
ENERO	5	4	3	1	4	4	21
FEBRERO	8	7	4	4	5	8	36
MARZO	9	8	3	7	3	3	33
ABRIL	5	9	3	3	4	2	26
MAYO	5	5	3	4	3	6	26
JUNIO	3	4	8	3	4	5	27
JULIO							
AGOSTO							
SEPTIEMBRE							
OCTUBRE							
NOVIEMBRE							
DICIEMBRE							
TOTAL	35	37	24	22	23	28	169

LAUDOS CONDENATORIOS 2015

	CHIHUAHUA	JUAREZ	DELICIAS	PARRAL	NCG	CUAUHT.	TOTAL
ENERO	0	0	0	0	0	0	0
FEBRERO	0	2	0	0	0	0	2
MARZO							
ABRIL							
MAYO					1		1
JUNIO							
JULIO							
AGOSTO							
SEPTIEMBRE							
OCTUBRE							
NOVIEMBRE							
DICIEMBRE							
TOTAL	0	2	0	0	1	0	3

SECRETARIA DE TRABAJO Y PREVISION SOCIAL
EN EL ESTADO DE CHIHUAHUA
JUNIO 2014 - 2015

<i>CONCEPTO</i>	2014	2015
<i>Demandas</i>	313	321
<i>Demandas terminadas por convenio</i>	129	169
<i>Convenios sin demanda</i>	1032	958
<i>Laudos Condenatorio</i>	6	3
<i>Laudos Absolutorio</i>	2	1
<i>Total de convenios con demanda</i>	\$1,462,153.08	\$2,165,356.42
<i>Total de convenio sin demanda</i>	\$18,605,301.93	\$16,496,598.92
<i>Total de laudos condenatorios</i>	\$759,614.80	\$284,895.41
BENEFICIO ECONOMICO	\$20,827,069.81	\$18,946,850.75

PROCURADURIA DE LA DEFENSA DEL TRABAJO
EN LA CIUDAD DE CHIHUAHUA
COMPARATIVO JUNIO 2014 - 2015

<i>CONCEPTO</i>	2014	2015
<i>Demandas</i>	112	88
<i>Demandas terminadas por convenio</i>	36	35
<i>Convenios sin demanda</i>	610	415
<i>Laudos Condenatorio</i>	0	0
<i>Laudos Absolutorio</i>	0	1
<i>Total de convenios con demanda</i>	\$511,869.60	\$525,330.80
<i>Total de convenios sin demanda</i>	\$9,178,395.81	\$7,359,049.80
<i>Total de laudos condenatorios</i>	\$0.00	\$0.00
BENEFICIO ECONOMICO	\$9,690,265.41	\$7,884,380.60

PROCURADURIA DE LA DEFENSA DEL TRABAJO
EN CIUDAD JUAREZ
COMPARATIVO JUNIO 2014 - 2015

<i>CONCEPTO</i>	2014	2015
<i>Demandas</i>	135	126
<i>Demandas terminadas por convenio</i>	62	37
<i>Convenios sin demanda</i>	130	142
<i>Laudos Condenatorio</i>	6	2
<i>Laudos Absolutorio</i>	2	0
<i>Total de convenios con demanda</i>	\$627,633.06	\$717,155.67
<i>Total de convenio sin demanda</i>	\$4,578,411.15	\$4,858,671.20
<i>Total de laudos condenatorios</i>	\$759,614.80	\$264,000.00
BENEFICIO ECONOMICO	\$5,965,659.01	\$5,839,826.87

PROCURADURIA DE LA DEFENSA DEL TRABAJO

EN LAS CIUDADES DE DELICIAS, PARRAL, CASAS GRANDES Y CUAUHT.

PROCURADURIA DE LA DEFENSA DEL TRABAJO

COMPARATIVO JUNIO 2014 - 2015

CONCEPTO	2014	2015
<i>Demandas</i>	66	107
<i>Demandas terminadas por convenio</i>	31	97
<i>Convenios sin demanda</i>	292	401
<i>Laudos Condenatorio</i>	0	1
<i>Laudos Absolutorio</i>	0	0
<i>Total de convenios con demanda</i>	\$322,650.42	\$922,869.95
<i>Total de convenio sin demanda</i>	\$4,848,494.97	\$4,278,877.92
<i>Total de laudos condenatorios</i>	\$0.00	\$20,895.41
	\$5,171,145.39	\$5,222,643.28

SECRETARIA DE TRABAJO Y PREVISION SOCIAL
PROCURADURIA DE LA DEFENSA DEL TRABAJO DEL ESTADO DE CHIHUAHUA
COMPARATIVO MES DE JUNIO 2014 - 2015

IDENT.	CONCEPTO	2014	2015
1	DEMANDAS	313	321
2	DEMANDAS TERMINADAS POR CONVENIO	129	169
3	CONVENIOS SIN DEMANDA	1032	958
4	LAUDOS CONDENATORIOS	6	3
5	LAUDOS ABSOLUTORIOS	2	1

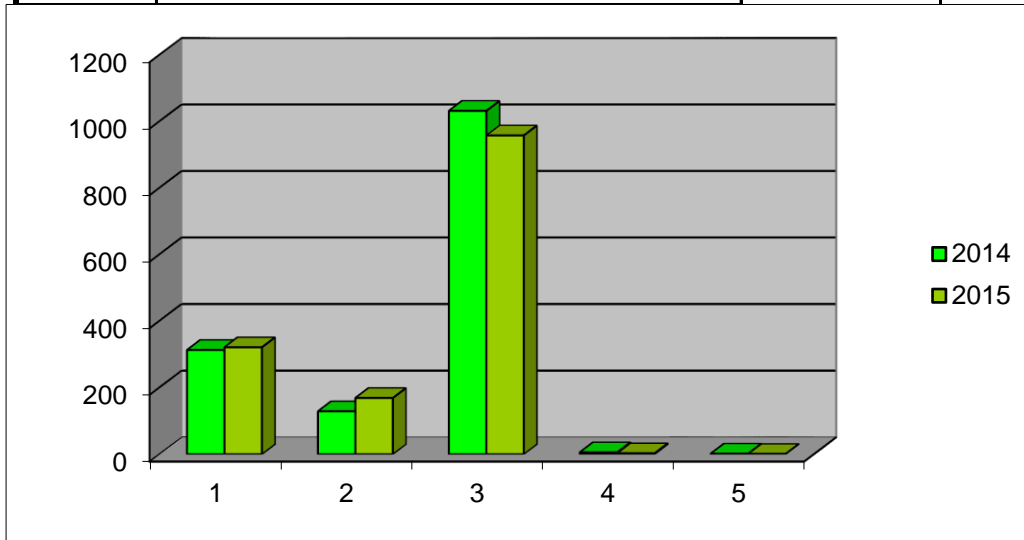

AÑO	BENEFICIO ECONOMICO
Año 2014	<u>\$20,827,069.81</u>
Año 2015	<u>\$18,946,850.75</u>

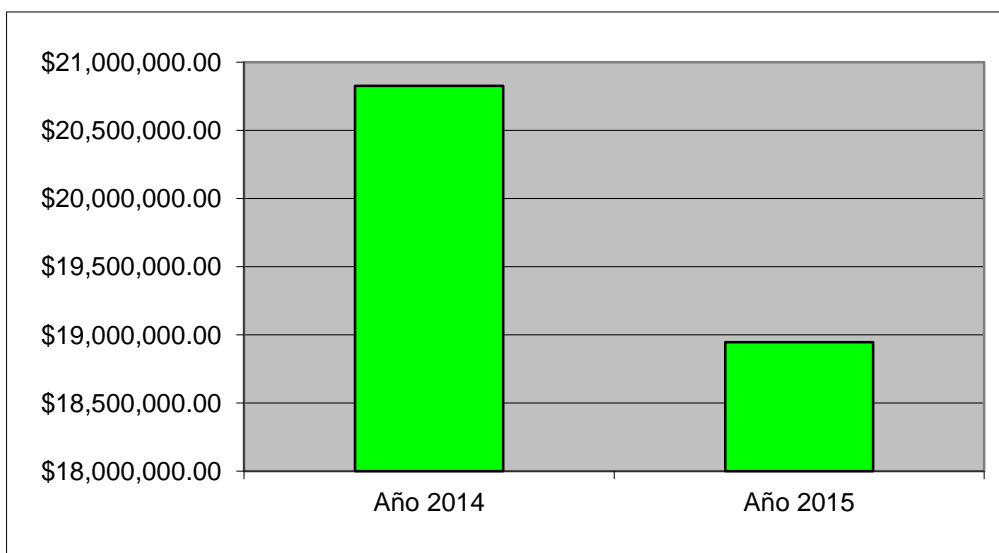

COMPARATIVO JUNIO 2014 - 2015
EN EL ESTADO DE CHIHUAHUA

<i>CONCEPTO</i>	<i>2014</i>	<i>2015</i>
<i>Demandas</i>	313	321
<i>Demandas terminadas por convenio</i>	129	169
<i>Convenios sin demanda</i>	1032	958
<i>Laudos Condenatorio</i>	6	3
<i>Laudos Absolutorio</i>	2	1
<i>Total de convenios con demanda</i>	\$1,462,153.08	\$2,165,356.42
<i>Total de convenio sin demanda</i>	\$18,605,301.93	\$16,496,598.92
<i>Total de laudos condenatorios</i>	\$759,614.80	\$284,895.41
<i>BENEFICIO ECONOMICO</i>	\$20,827,069.81	\$18,946,850.75

lpr.

**SECRETARIA DE TRABAJO Y PREVISION SOCIAL
 PROCURADURIA DE LA DEFENSA DEL TRABAJO**

ACTIVIDADES DEL MES DE JUNIO 2015

CONCEPTO	CHIHUAHUA	JUAREZ	DELICIAS	PARRAL	C. GRANDES	CUAUHT.
DEMANDAS	15	22	3	2	2	2
POR DESPIDO	15	12	2	2	2	1
POR RESCISION	0	0	0	0	0	1
POR FINIQUITO	0	0	0	0	0	0
POR UTILIDADES	0	0	0	0	0	0
POR SALARIOS DEVENGADOS	0	0	0	0	0	0
POR RIESGO DE TRABAJO	0	0	0	0	0	0
OTROS	0	10	1	0	0	0
DEMANDAS TERM. POR CONVENIO	3	4	8	3	4	5
DEMANDAS TERM. POR DESIST.	1	0	0	1	0	1
DEMANDAS TERM. POR FALTA INTERES	0	0	0	0	0	0
DEMANDAS TERM. POR REVOCACION	6	1	0	0	0	0
CONVENIOS SIN DEMANDA	66	35	26	17	4	5
LAUDO CONDENATORIO	0	0	0	0	0	0
LAUDO ABSOLUTORIO	0	0	0	0	0	0
ASESORIAS	145	3	158	24	17	30
CITATORIOS	128	3	115	21	8	20
DECLARACION DE BENEFICIARIOS	14	3	2	0	0	4
PER. ENV. A LA FED. POR INCOMP.	10	0	0	0	0	0
PER. ENV. DE LA FEDERAL POR INCOMP.	3	0	0	0	0	4
PER. ENV. DE INSPECTORIA NO ARREGLO	0	8	9	2	0	2
PER. ENV. DE INSPECTORIA NO COMPARECE	92	21	0	1	2	2

ESTADO QUE GUARDAN LOS EXPEDIENTES

CONCEPTO	CHIHUAHUA	JUAREZ	DELICIAS	PARRAL	C. GRANDES	CUAUHT.
AUDIENCIA DE CONCILIACION	177	224	42	10	5	26
DESAHOGO DE PRUEBAS	61	64	11	0	0	3
EJECUCION	57	82	21	7	4	0
LAUDO	41	59	0	1	0	1
DECLARACION DE BENEFICIARIOS	169	32	49	19	0	21
REMATE	3	4	0	0	0	0
CAMBIO DE DEPOSITARIO	1	1	0	0	0	0
SOLICITUD DE EJECUCION DE CONVENIO	248	41	22	0	0	7
AMPARO	14	10	0	0	0	0
EMBARGO	4	0	0	0	0	0
PROPORCIONAR DOMICILIO	140	137	0	2	1	15
AUDIENCIA INCIDENTAL	1	0	0	0	0	0
CALIFICACION DE PRUEBAS	0	0	0	0	0	0
INCOMPETENCIA	0	0	4	0	0	1
FACTURA JUDICIAL	0	0	0	0	0	0
DICTAMEN	13	33	0	5	0	1
ALEGATOS	6	0	4	0	2	0
TOTAL (JUICIOS EN TRAMITE)	935	687	153	44	12	75

lpr.

**SECRETARIA DE TRABAJO Y PREVISION SOCIAL
 PROCURADURIA DE LA DEFENSA DEL TRABAJO**

ACTIVIDADES DEL MES DE JUNIO DEL 2015						
CONCEPTO	CHIHUAHUA	JUAREZ	DELICIAS	PARRAL	C. GRANDES	CUAUHT.
DEMANDAS	15	22	3	2	2	2
DEMANDAS TERM. P/CONVENIO	3	4	8	3	4	5
DEMANDAS TERM. P/DESIST.	1	0	0	1	0	1
CONVENIOS SIN DEMANDA	66	35	26	17	4	5
LAUDO CONDENATORIO	0	0	0	0	1	0
LAUDO ABSOLUTORIO	0	0	0	0	0	0
BENEFICIO ECONOMICO	\$1,163,368.00	\$1,479,061.16	\$618,897.63	\$165,160.02	\$108,391.00	\$288,092.84

lpr.