

**PROCURADURIA GENERAL DE LA DEFENSA DEL TRABAJO  
EN EL ESTADO DE CHIHUAHUA  
MARZO**

**CONVENIOS SIN EXPEDIENTE 2015**

	CHIHUAHUA	JUAREZ	DELICIAS	PARRAL	NGC	CUAUHT.	TOTAL
ENERO	962,540.74	1,159,572.96	316,106.66	109,875.16	53,500.00	291,109.85	2,892,705.37
FEBRERO	1,357,423.87	583,210.11	214,233.63	56,230.00	4,516.89	36,898.01	2,252,512.51
MARZO	708,502.84	399,309.29	539,786.82	122,935.69	36,038.78	283,844.09	2,090,417.51
ABRIL							
MAYO							
JUNIO							
JULIO							
AGOSTO							
SEPTIEMBRE							
OCTUBRE							
NOVIEMBRE							
DICIEMBRE							
<b>TOTAL</b>	<b>3,028,467.45</b>	<b>2,142,092.36</b>	<b>1,070,127.11</b>	<b>289,040.85</b>	<b>94,055.67</b>	<b>611,851.95</b>	<b>7,235,635.39</b>

**LAUDOS CONDENATORIOS 2015**

	CHIHUAHUA	JUAREZ	DELICIAS	PARRAL	NGC	CUAUHT.	TOTAL
ENERO							0.00
FEBRERO		264,000.00					264,000.00
MARZO							0.00
ABRIL							0.00
MAYO							0.00
JUNIO							0.00
JULIO							0.00
AGOSTO							0.00
SEPTIEMBRE							0.00
OCTUBRE							0.00
NOVIEMBRE							0.00
DICIEMBRE							0.00
<b>TOTAL</b>	<b>\$ -</b>	<b>\$264,000.00</b>	<b>\$ -</b>	<b>\$0.00</b>	<b>\$0.00</b>	<b>\$ -</b>	<b>\$ 264,000.00</b>

## CONVENIOS CON EXPEDIENTE 2015

	CHIHUAHUA	JUAREZ	DELICIAS	PARRAL	NCG	CUAUHT.	TOTAL
ENERO	57,546.00	107,500.00	25,000.00	6,000.00	5,722.25	82,000.00	283,768.25
FEBRERO	36,000.00	88,550.00	25,939.69	49,500.00	25,000.00	46,460.00	271,449.69
MARZO	50,200.00	76,150.00	4,945.67	100,818.60	29,500.00	16,715.00	278,329.27
ABRIL							
MAYO							
JUNIO							
JULIO							
AGOSTO							
SEPTIEMBRE							
OCTUBRE							
NOVIEMBRE							
DICIEMBRE							
<b>TOTAL</b>	<b>143,746.00</b>	<b>272,200.00</b>	<b>55,885.36</b>	<b>156,318.60</b>	<b>60,222.25</b>	<b>145,175.00</b>	<b>833,547.21</b>

## DEMANDAS 2015

	CHIHUAHUA	JUAREZ	DELICIAS	PARRAL	NCG	CUAUHT.	TOTAL
ENERO	14	41	5	5	4	7	76
FEBRERO	17	10	3	2	7	5	44
MARZO	13	17	6	4	5	2	47
ABRIL							
MAYO							
JUNIO							
JULIO							
AGOSTO							
SEPTIEMBRE							
OCTUBRE							
NOVIEMBRE							
DICIEMBRE							
<b>TOTAL</b>	<b>44</b>	<b>68</b>	<b>14</b>	<b>11</b>	<b>16</b>	<b>14</b>	<b>167</b>

## LAUDOS ABSOLUTORIOS 2015

	CHIHUAHUA	JUAREZ	DELICIAS	PARRAL	NGG	CUAUHT.	TOTAL
ENERO							0
FEBRERO	1						1
MARZO							
ABRIL							
MAYO							
JUNIO							
JULIO							
AGOSTO							
SEPTIEMBRE							
OCTUBRE							
NOVIEMBRE							
DICIEMBRE							
<b>TOTAL</b>	<b>1</b>	<b>0</b>	<b>0</b>	<b>0</b>	<b>0</b>	<b>0</b>	<b>1</b>

## CONVENIOS SIN EXPEDIENTE 2015

	CHIHUAHUA	JUAREZ	DELICIAS	PARRAL	NGG	CUAUHT.	TOTAL
ENERO	65	17	44	21	4	16	167
FEBRERO	94	16	41	7	3	12	173
MARZO	73	29	28	16	14	12	172
ABRIL							
MAYO							
JUNIO							
JULIO							
AGOSTO							
SEPTIEMBRE							
OCTUBRE							
NOVIEMBRE							
DICIEMBRE							
<b>TOTAL</b>	<b>232</b>	<b>62</b>	<b>113</b>	<b>44</b>	<b>21</b>	<b>40</b>	<b>512</b>

**CONVENIOS CON EXPEDIENTE 2015**

	CHIHUAHUA	JUAREZ	DELICIAS	PARRAL	NGG	CUAUHT.	TOTAL
ENERO	5	4	3	1	4	4	21
FEBRERO	8	7	4	4	5	8	36
MARZO	9	8	3	7	3	3	33
ABRIL							
MAYO							
JUNIO							
JULIO							
AGOSTO							
SEPTIEMBRE							
OCTUBRE							
NOVIEMBRE							
DICIEMBRE							
<b>TOTAL</b>	<b>22</b>	<b>19</b>	<b>10</b>	<b>12</b>	<b>12</b>	<b>15</b>	<b>90</b>

**LAUDOS CONDENATORIOS 2015**

	CHIHUAHUA	JUAREZ	DELICIAS	PARRAL	NGG	CUAUHT.	TOTAL
ENERO	0	0	0	0	0	0	0
FEBRERO	0	2	0	0	0	0	2
MARZO							
ABRIL							
MAYO							
JUNIO							
JULIO							
AGOSTO							
SEPTIEMBRE							
OCTUBRE							
NOVIEMBRE							
DICIEMBRE							
<b>TOTAL</b>	<b>0</b>	<b>2</b>	<b>0</b>	<b>0</b>	<b>0</b>	<b>0</b>	<b>2</b>

lpr.











**SECRETARIA DE TRABAJO Y PREVISION SOCIAL**  
**EN EL ESTADO DE CHIHUAHUA**  
**MARZO 2014 - 2015**

<i>CONCEPTO</i>	<b>2014</b>	<b>2015</b>
<i>Demandas</i>	159	167
<i>Demandas terminadas por convenio</i>	55	90
<i>Convenios sin demanda</i>	518	512
<i>Laudo Condenatorio</i>	4	2
<i>Laudo Absolutorio</i>	1	1
<i>Total de convenios con demanda</i>	\$579,585.49	\$833,547.21
<i>Total de convenio sin demanda</i>	\$8,748,586.48	\$7,235,635.39
<i>Total de laudos condenatorios</i>	\$337,842.00	\$264,000.00
<b>BENEFICIO ECONOMICO</b>	<b>\$9,666,013.97</b>	<b>\$8,333,182.60</b>

**PROCURADURIA DE LA DEFENSA DEL TRABAJO**  
**EN LA CIUDAD DE CHIHUAHUA**  
**COMPARATIVO MARZO 2014 - 2015**

<i>CONCEPTO</i>	<b>2014</b>	<b>2015</b>
<i>Demandas</i>	69	44
<i>Demandas terminadas por convenio</i>	15	22
<i>Convenios sin demanda</i>	296	232
<i>Laudo Condenatorio</i>	0	0
<i>Laudo Absolutorio</i>	0	1
<i>Total de convenios con demanda</i>	\$168,992.60	\$143,746.00
<i>Total de convenios sin demanda</i>	\$4,409,478.29	\$3,028,467.45
<i>Total de laudos condenatorios</i>	\$0.00	\$0.00
<b>BENEFICIO ECONOMICO</b>	<b>\$4,578,470.89</b>	<b>\$3,172,213.45</b>

**PROCURADURIA DE LA DEFENSA DEL TRABAJO**  
**EN CIUDAD JUAREZ**  
**COMPARATIVO MARZO 2014 - 2015**

<i>CONCEPTO</i>	<b>2014</b>	<b>2015</b>
<i>Demandas</i>	71	68
<i>Demandas terminadas por convenio</i>	22	19
<i>Convenios sin demanda</i>	69	62
<i>Laudo Condenatorio</i>	4	2
<i>Laudo Absolutorio</i>	1	0
<i>Total de convenios con demanda</i>	\$277,742.47	\$272,200.00
<i>Total de convenio sin demanda</i>	\$2,927,748.98	\$2,142,092.36
<i>Total de laudos condenatorios</i>	\$337,842.00	\$264,000.00
<b>BENEFICIO ECONOMICO</b>	<b>\$3,543,333.45</b>	<b>\$2,678,292.36</b>

# **PROCURADURIA DE LA DEFENSA DEL TRABAJO**

**EN LAS CIUDADES DE DELICIAS, PARRAL, CASAS GRANDES Y CUAUHT.**

**PROCURADURIA DE LA DEFENSA DEL TRABAJO**

**COMPARATIVO MARZO 2014 - 2015**

<b>CONCEPTO</b>	<b>2014</b>	<b>2015</b>
<i>Demandas</i>	19	55
<i>Demandas terminadas por convenio</i>	18	49
<i>Convenios sin demanda</i>	153	218
<i>Laudos Condenatorio</i>	0	0
<i>Laudos Absolutorio</i>	0	0
<i>Total de convenios con demanda</i>	\$93,950.00	\$417,601.21
<i>Total de convenio sin demanda</i>	\$1,411,359.21	\$2,065,075.58
<i>Total de laudos condenatorios</i>	\$0.00	\$0.00
	<b>\$1,505,309.21</b>	<b>\$2,482,676.79</b>

**SECRETARIA DE TRABAJO Y PREVISION SOCIAL**  
**PROCURADURIA DE LA DEFENSA DEL TRABAJO DEL ESTADO DE CHIHUAHUA**  
**COMPARATIVO MES DE MARZO 2014 - 2015**

<b>IDENT.</b>	<b>CONCEPTO</b>	<b>2014</b>	<b>2015</b>
1	DEMANDAS	159	167
2	DEMANDAS TERMINADAS POR CONVENIO	55	90
3	CONVENIOS SIN DEMANDA	518	512
4	LAUDOS CONDENATORIOS	4	2
5	LAUDOS ABSOLUTORIOS	1	1

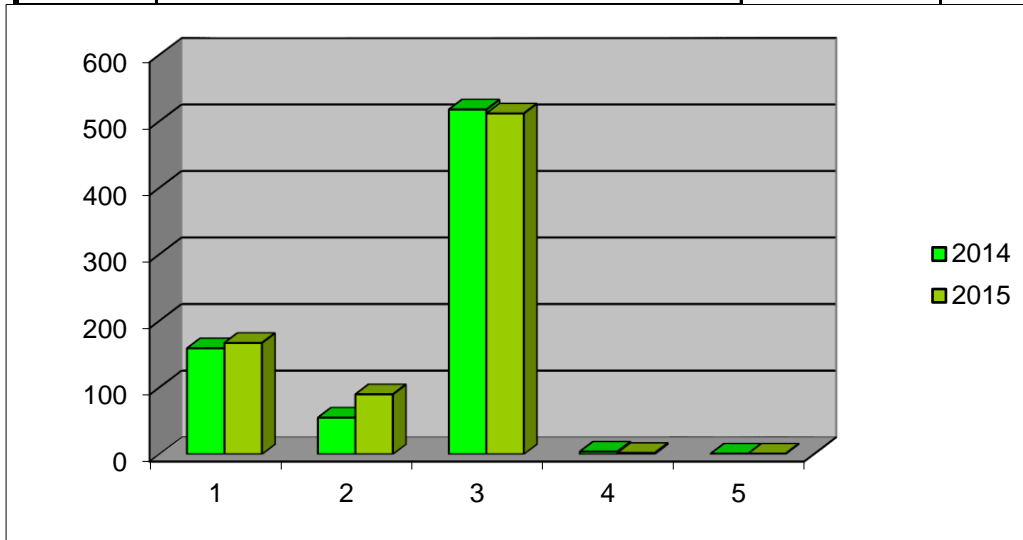

<b>AÑO</b>	<b>BENEFICIO ECONOMICO</b>
<b>Año 2014</b>	<b>\$9,666,013.97</b>
<b>Año 2015</b>	<b>\$8,333,182.60</b>

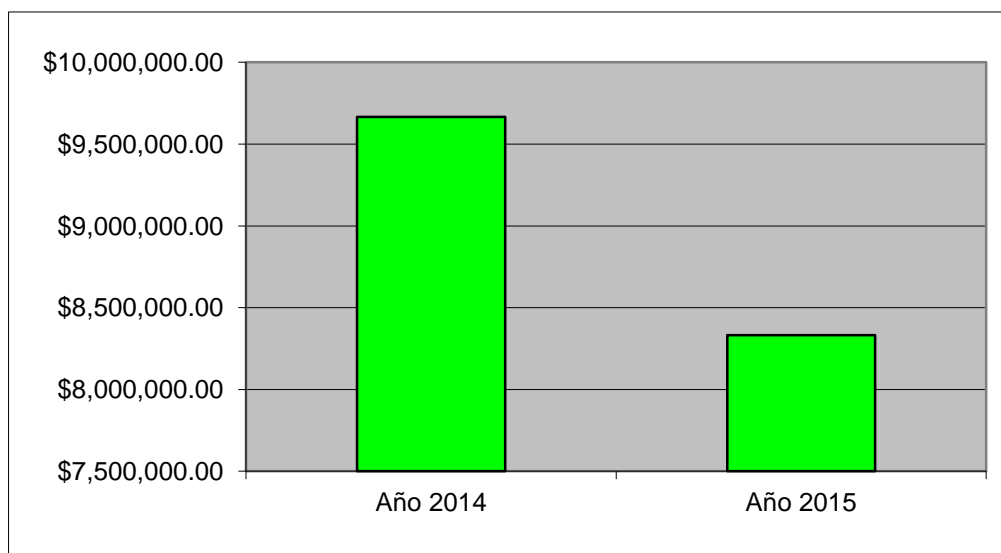

**COMPARATIVO MARZO 2014 - 2015****EN EL ESTADO DE CHIHUAHUA**

<i>CONCEPTO</i>	<i>2014</i>	<i>2015</i>
<i>Demandas</i>	159	167
<i>Demandas terminadas por convenio</i>	55	90
<i>Convenios sin demanda</i>	518	512
<i>Laudos Condenatorio</i>	4	2
<i>Laudos Absolutorio</i>	1	1
<i>Total de convenios con demanda</i>	\$579,585.49	\$833,547.21
<i>Total de convenio sin demanda</i>	\$8,748,586.48	\$7,235,635.39
<i>Total de laudos condenatorios</i>	\$337,842.00	\$264,000.00
<b><i>BENEFICIO ECONOMICO</i></b>	<b>\$9,666,013.97</b>	<b>\$8,333,182.60</b>

lpr.

**SECRETARIA DE TRABAJO Y PREVISION SOCIAL  
 PROCURADURIA DE LA DEFENSA DEL TRABAJO**

**ACTIVIDADES DEL MES DE MARZO 2015**

<b>CONCEPTO</b>	<b>CHIHUAHUA</b>	<b>JUAREZ</b>	<b>DELICIAS</b>	<b>PARRAL</b>	<b>C. GRANDES</b>	<b>CUAUHT.</b>
DEMANDAS	13	17	6	4	5	2
POR DESPIDO	8	11	3	4	5	1
POR RESCISION	0	1	0	0	0	1
POR FINIQUITO	5	4	0	0	0	0
POR UTILIDADES	0	1	0	0	0	0
POR SALARIOS DEVENGADOS	0	0	0	0	0	0
POR RIESGO DE TRABAJO	0	0	0	0	0	0
OTROS	0	0	3	0	0	0
DEMANDAS TERM. POR CONVENIO	9	8	3	7	3	3
DEMANDAS TERM. POR DESIST.	0	0	0	0	0	1
DEMANDAS TERM. POR FALTA INTERES	0	0	0	0	0	0
DEMANDAS TERM. POR REVOCACION	2	2	0	0	0	0
CONVENIOS SIN DEMANDA	73	29	28	16	14	12
LAUDO CONDENATORIO	0	0	0	0	0	0
LAUDO ABSOLUTORIO	0	0	0	0	0	0
ASESORIAS	130	12	148	48	20	45
CITATORIOS	102	12	91	42	3	21
DECLARACION DE BENEFICIARIOS	6	4	0	0	0	6
PER. ENV. A LA FED. POR INCOMP.	3	0	0	0	0	0
PER. ENV. DE LA FEDERAL POR INCOMP.	0	0	0	0	0	0
PER. ENV. DE INSPECTORIA NO ARREGLO	0	10	12	2	0	2
PER. ENV. DE INSPECTORIA NO COMPARECE	74	16	0	0	5	15

**ESTADO QUE GUARDAN LOS EXPEDIENTES**

<b>CONCEPTO</b>	<b>CHIHUAHUA</b>	<b>JUAREZ</b>	<b>DELICIAS</b>	<b>PARRAL</b>	<b>C. GRANDES</b>	<b>CUAUHT.</b>
AUDIENCIA DE CONCILIACION	174	234	45	13	7	23
DESAHOGO DE PRUEBAS	64	75	11	0	1	0
EJECUCION	88	81	19	3	0	0
LAUDO	34	57	0	3	1	0
DECLARACION DE BENEFICIARIOS	123	29	49	17	0	22
REMATE	4	5	0	0	0	0
CAMBIO DE DEPOSITARIO	1	1	0	0	0	0
SOLICITUD DE EJECUCION DE CONVENIO	243	39	22	1	1	3
AMPARO	15	9	0	0	0	0
EMBARGO	3	0	0	0	0	0
PROPORCIONAR DOMICILIO	134	132	0	1	0	16
AUDIENCIA INCIDENTAL	2	0	0	0	0	0
CALIFICACION DE PRUEBAS	1	0	0	0	0	0
INCOMPETENCIA	0	0	4	0	0	1
FACTURA JUDICIAL	0	0	0	0	0	0
DICTAMEN	10	31	0	3	1	0
ALEGATOS	8	0	1	0	2	2
TOTAL (JUICIOS EN TRAMITE)	904	693	151	41	13	67



**SECRETARIA DE TRABAJO Y PREVISION SOCIAL  
 PROCURADURIA DE LA DEFENSA DEL TRABAJO**

<b>ACTIVIDADES DEL MES DE MARZO DEL 2015</b>						
<b>CONCEPTO</b>	<b>CHIHUAHUA</b>	<b>JUAREZ</b>	<b>DELICIAS</b>	<b>PARRAL</b>	<b>C. GRANDES</b>	<b>CUAUHT.</b>
DEMANDAS	13	17	6	4	5	2
DEMANDAS TERM. P/CONVENIO	9	8	3	7	3	3
DEMANDAS TERM. P/DESIST.	2	0	0	0	0	1
CONVENIOS SIN DEMANDA	73	29	28	16	14	12
LAUDO CONDENATORIO	0	0	0	0	0	0
LAUDO ABSOLUTORIO	0	0	0	0	0	0
<b>BENEFICIO ECONOMICO</b>	<b>\$758,702.84</b>	<b>\$475,459.29</b>	<b>\$544,732.49</b>	<b>\$223,754.29</b>	<b>\$65,538.78</b>	<b>\$300,559.09</b>

lpr.