

**PROCURADURIA GENERAL DE LA DEFENSA DEL TRABAJO
EN EL ESTADO DE CHIHUAHUA
MAYO**

CONVENIOS SIN EXPEDIENTE 2016

	CHIHUAHUA	JUAREZ	DELICIAS	PARRAL	NGC	CUAUHT.	TOTAL
ENERO	1,011,055.82	999,499.39	137,078.60	505,060.61	66,341.00	5,010,784.17	7,729,819.59
FEBRERO	2,306,088.87	2,481,903.77	267,911.39	203,255.13	36,289.60	43,450.00	5,338,898.76
MARZO	956,025.28	1,736,254.13	420,423.64	214,837.72	77,861.04	120,462.85	3,525,864.66
ABRIL	2,153,045.39	3,221,403.96	387,259.91	122,573.19	26,499.49	7,810.85	5,918,592.79
MAYO	2,229,863.22	3,916,819.14	130,572.00	406,299.44	47,500.00	122,000.00	6,853,053.80
JUNIO							0.00
JULIO							0.00
AGOSTO							0.00
SEPTIEMBRE							0.00
OCTUBRE							0.00
NOVIEMBRE							0.00
DICIEMBRE							0.00
TOTAL	8,656,078.58	12,355,880.39	1,343,245.54	1,452,026.09	254,491.13	5,304,507.87	29,366,229.60

LAUDOS CONDENATORIOS 2016

	CHIHUAHUA	JUAREZ	DELICIAS	PARRAL	NGC	CUAUHT.	TOTAL
ENERO							0.00
FEBRERO	\$ 25,000.00						25,000.00
MARZO	\$ 4,687.43	40,500.00					45,187.43
ABRIL	\$ 63,171.05						63,171.05
MAYO	\$ 2,934.24						2,934.24
JUNIO							0.00
JULIO							0.00
AGOSTO							0.00
SEPTIEMBRE							0.00
OCTUBRE							0.00
NOVIEMBRE							0.00
DICIEMBRE							0.00
TOTAL	\$95,792.72	\$40,500.00	\$ -	\$0.00	\$0.00	\$	\$ 136,292.72

CONVENIOS CON EXPEDIENTE 2016

	CHIHUAHUA	JUAREZ	DELICIAS	PARRAL	NCG	CUAUHT.	TOTAL
ENERO	129,274.40	64,861.50	22,250.00	25,000.00	10,600.00	0.00	251,985.90
FEBRERO	29,757.70	44,200.00	0.00	4,000.00	0.00	0.00	77,957.70
MARZO	161,225.67	84,241.00	15,000.00	10,000.00	87,500.00	0.00	357,966.67
ABRIL	90,140.90	74,918.40	47,500.00	42,800.00	0.00	10,000.00	265,359.30
MAYO	159,500.00	53,194.91	81,726.00	0.00	6,000.00	3,000.00	303,420.91
JUNIO							0.00
JULIO							0.00
AGOSTO							0.00
SEPTIEMBRE							0.00
OCTUBRE							0.00
NOVIEMBRE							0.00
DICIEMBRE							0.00
TOTAL	569,898.67	321,415.81	166,476.00	81,800.00	104,100.00	13,000.00	1,256,690.48

DEMANDAS 2016

	CHIHUAHUA	JUAREZ	DELICIAS	PARRAL	NCG	CUAUHT.	TOTAL
ENERO	5	31	5	2	3	2	48
FEBRERO	6	13	4	2	2	2	29
MARZO	18	16	4	5	1	2	46
ABRIL	20	26	5	5	2	0	58
MAYO	27	23	10	6	1	0	67
JUNIO							0
JULIO							0
AGOSTO							0
SEPTIEMBRE							0
OCTUBRE							0
NOVIEMBRE							0
DICIEMBRE							0
TOTAL	76	109	28	20	9	6	248

LAUDOS ABSOLUTORIOS 2016

	CHIHUAHUA	JUAREZ	DELICIAS	PARRAL	NGG	CUAUHT.	TOTAL
ENERO	2	0	0	0	0	0	2
FEBRERO	0	0	0	0	0	0	0
MARZO	0	0	0	1	0	0	1
ABRIL	0	0	0	0	0	0	0
MAYO	1	0	0	0	0	0	1
JUNIO							0
JULIO							0
AGOSTO							0
SEPTIEMBRE							0
OCTUBRE							0
NOVIEMBRE							0
DICIEMBRE							0
TOTAL	3	0	0	1	0	0	4

CONVENIOS SIN EXPEDIENTE 2016

	CHIHUAHUA	JUAREZ	DELICIAS	PARRAL	NGG	CUAUHT.	TOTAL
ENERO	69	39	18	40	12	221	399
FEBRERO	92	37	24	25	2	3	183
MARZO	70	27	25	25	9	20	176
ABRIL	84	31	21	26	5	3	170
MAYO	77	30	14	44	7	2	174
JUNIO							0
JULIO							0
AGOSTO							0
SEPTIEMBRE							0
OCTUBRE							0
NOVIEMBRE							0
DICIEMBRE							0
TOTAL	392	164	102	160	35	249	1102

CONVENIOS CON EXPEDIENTE 2016

	CHIHUAHUA	JUAREZ	DELICIAS	PARRAL	NCG	CUAUHT.	TOTAL
ENERO	2	8	4	2	1	0	17
FEBRERO	3	5	0	1	0	0	9
MARZO	4	5	1	1	2	0	13
ABRIL	6	5	4	4	0	1	20
MAYO	6	7	5	0	1	1	20
JUNIO							0
JULIO							0
AGOSTO							0
SEPTIEMBRE							0
OCTUBRE							0
NOVIEMBRE							0
DICIEMBRE							0
TOTAL	21	30	14	8	4	2	79

LAUDOS CONDENATORIOS 2016

	CHIHUAHUA	JUAREZ	DELICIAS	PARRAL	NCG	CUAUHT.	TOTAL
ENERO	0	0	0	0	0	0	0
FEBRERO	1	0	0	0	0	0	1
MARZO	1	1	0	0	0	0	2
ABRIL	2	0	0	0	0	0	2
MAYO	1	0	0	0	0	0	1
JUNIO							0
JULIO							0
AGOSTO							0
SEPTIEMBRE							0
OCTUBRE							0
NOVIEMBRE							0
DICIEMBRE							0
TOTAL	5	1	0	0	0	0	6

SECRETARIA DE TRABAJO Y PREVISION SOCIAL
EN EL ESTADO DE CHIHUAHUA
MAYO 2015 - 2016

<i>CONCEPTO</i>	2015	2016
<i>Demandas</i>	275	67
<i>Demandas terminadas por convenio</i>	142	20
<i>Convenios sin demanda</i>	805	174
<i>Laudo Condenatorio</i>	3	1
<i>Laudo Absolutorio</i>	1	1
<i>Total de convenios con demanda</i>	\$1,748,856.70	\$303,420.91
<i>Total de convenio sin demanda</i>	\$13,090,127.98	\$6,853,053.80
<i>Total de laudos condenatorios</i>	\$284,895.41	\$2,934.24
BENEFICIO ECONOMICO	\$15,123,880.09	\$7,159,408.95

PROCURADURIA DE LA DEFENSA DEL TRABAJO
EN LA CIUDAD DE CHIHUAHUA
COMPARATIVO MAYO 2015 - 2016

<i>CONCEPTO</i>	2015	2016
<i>Demandas</i>	73	27
<i>Demandas terminadas por convenio</i>	32	6
<i>Convenios sin demanda</i>	349	77
<i>Laudo Condenatorio</i>	0	1
<i>Laudo Absolutorio</i>	1	1
<i>Total de convenios con demanda</i>	\$502,311.00	\$159,500.00
<i>Total de convenios sin demanda</i>	\$6,218,701.59	\$2,229,863.22
<i>Total de laudos condenatorios</i>	\$0.00	\$2,934.24
BENEFICIO ECONOMICO	\$6,721,012.59	\$2,392,297.46

PROCURADURIA DE LA DEFENSA DEL TRABAJO
EN CIUDAD JUAREZ
COMPARATIVO MAYO 2015 - 2016

<i>CONCEPTO</i>	2015	2016
<i>Demandas</i>	104	23
<i>Demandas terminadas por convenio</i>	33	7
<i>Convenios sin demanda</i>	107	30
<i>Laudo Condenatorio</i>	2	0
<i>Laudo Absolutorio</i>	0	0
<i>Total de convenios con demanda</i>	\$570,198.59	\$53,194.91
<i>Total de convenio sin demanda</i>	\$3,526,567.12	\$3,916,819.14
<i>Total de laudos condenatorios</i>	\$264,000.00	\$0.00
BENEFICIO ECONOMICO	\$4,360,765.71	\$3,970,014.05

PROCURADURIA DE LA DEFENSA DEL TRABAJO

EN LAS CIUDADES DE DELICIAS, PARRAL, CASAS GRANDES Y CUAUHT.

PROCURADURIA DE LA DEFENSA DEL TRABAJO

COMPARATIVO MAYO 2015 - 2016

CONCEPTO	2015	2016
<i>Demandas</i>	98	17
<i>Demandas terminadas por convenio</i>	77	7
<i>Convenios sin demanda</i>	349	55
<i>Laudos Condenatorio</i>	1	0
<i>Laudos Absolutorio</i>	0	0
<i>Total de convenios con demanda</i>	\$676,347.11	\$90,726.00
<i>Total de convenio sin demanda</i>	\$3,344,859.27	\$706,371.44
<i>Total de laudos condenatorios</i>	\$20,895.41	\$0.00
	\$4,042,101.79	\$797,097.44

SECRETARIA DE TRABAJO Y PREVISION SOCIAL
PROCURADURIA DE LA DEFENSA DEL TRABAJO DEL ESTADO DE CHIHUAHUA
COMPARATIVO MES DE MAYO 2015 - 2016

IDENT.	CONCEPTO	2015	2016
1	DEMANDAS	275	67
2	DEMANDAS TERMINADAS POR CONVENIO	142	20
3	CONVENIOS SIN DEMANDA	805	174
4	LAUDOS CONDENATORIOS	3	1
5	LAUDOS ABSOLUTORIOS	1	1

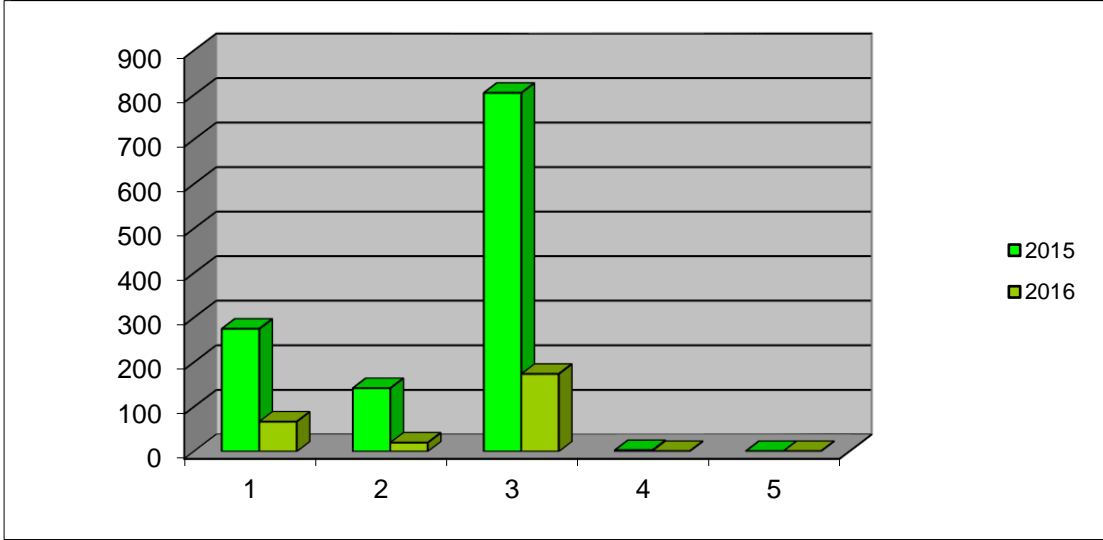

AÑO	BENEFICIO ECONOMICO
Año 2015	\$15,123,880.31
Año 2016	\$7,159,408.98

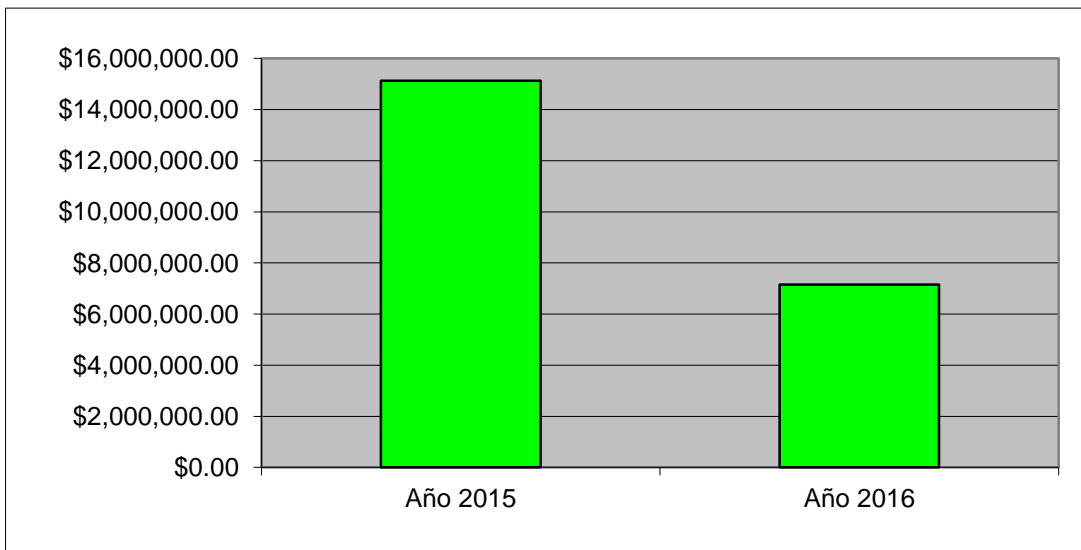

**COMPARATIVO ABRIL 2015 - 2016
EN EL ESTADO DE CHIHUAHUA**

<i>CONCEPTO</i>	<i>2015</i>	<i>2016</i>
<i>Demandas</i>	275	67
<i>Demandas terminadas por convenio</i>	142	20
<i>Convenios sin demanda</i>	805	174
<i>Laudos Condenatorio</i>	3	1
<i>Laudos Absolutorio</i>	1	1
<i>Total de convenios con demanda</i>	\$1,748,856.70	\$303,420.91
<i>Total de convenio sin demanda</i>	\$13,090,127.98	\$6,853,053.80
<i>Total de laudos condenatorios</i>	\$284,895.41	\$2,934.24
<i>BENEFICIO ECONOMICO</i>	\$15,123,880.09	\$7,159,408.95

**SECRETARIA DEL TRABAJO Y PREVISION SOCIAL
 PROCURADURIA DE LA DEFENSA DEL TRABAJO**

ACTIVIDADES DEL MES DE MAYO 2016

CONCEPTO	CHIHUAHUA	JUAREZ	DELICIAS	PARRAL	C. GRANDES	CUAUHT.
DEMANDAS	27	23	10	6	1	0
POR DESPIDO	16	16	10	6	1	0
POR RESCISION	0	2	0	0	0	0
POR FINIQUITO	7	2	0	0	0	0
POR UTILIDADES	0	1	0	0	0	0
POR SALARIOS DEVENGADOS	0	0	0	0	0	0
POR RIESGO DE TRABAJO	0	0	0	0	0	0
OTROS	4	2	0	0	0	0
DEMANDAS TERM. POR CONVENIO	6	7	5	0	1	1
DEMANDAS TERM. POR DESIST.	2	5	0	1	0	1
DEMANDAS TERM. POR FALTA INTERES	0	0	0	0	0	0
DEMANDAS TERM. POR REVOCACION	1	5	0	1	1	0
CONVENIOS SIN DEMANDA	77	30	14	44	7	2
LAUDO CONDENATORIO	1	0	0	0	0	0
LAUDO ABSOLUTORIO	1	0	0	0	0	0
ASESORIAS	140	6	90	36	36	15
CITATORIOS	129	6	95	27	11	4
DECLARACION DE BENEFICIARIOS	4	6	0	0	0	0
PER. ENV. A LA FED. POR INCOMP.	5	0	0	3	0	0
PER. ENV. DE LA FEDERAL POR INCOMP.	2	0	0	0	0	0
PER. ENV. DE INSPECTORIA NO ARREGLO	29	10	3	1	6	0
PER. ENV. DE INSPECTORIA NO COMPARECE	12	11	3	2	0	0
ESTADO QUE GUARDAN LOS EXPEDIENTES						
CONCEPTO						
AUDIENCIA DE CONCILIACION	306	236	69	23	11	32
DESAHOGO DE PRUEBAS	74	175	15	0	0	1
EJECUCION	70	43	9	6	1	1
LAUDO	21	13	0	0	2	1
DECLARACION DE BENEFICIARIOS	263	54	59	17	0	23
REMATE	3	2	0	0	0	0
CAMBIO DE DEPOSITARIO	0	1	0	0	0	0
SOLICITUD DE EJECUCION DE CONVENIO	304	16	18	0	0	11
AMPARO	17	11	0	0	2	1
EMBARGO	4	0	0	0	0	0
PROPORCIONAR DOMICILIO	149	204	0	0	1	18
AUDIENCIA INCIDENTAL	1	0	0	0	0	0
CALIFICACION DE PRUEBAS	0	0	0	0	0	0
INCOMPETENCIA	0	0	0	0	0	0
FACTURA JUDICIAL	0	0	0	0	0	0
DICTAMEN	8	46	0	1	0	0
ALEGATOS	11	0	6	0	2	1
TOTAL (JUICIOS EN TRAMITE)	1231	801	176	47	19	89

**SECRETARIA DE TRABAJO Y PREVISION SOCIAL
 PROCURADURIA DE LA DEFENSA DEL TRABAJO**

ACTIVIDADES DEL MES DE ABRIL DEL 2016						
CONCEPTO	CHIHUAHUA	JUAREZ	DELICIAS	PARRAL	C. GRANDES	CUAUHT.
DEMANDAS	27	23	10	6	1	0
DEMANDAS TERM. P/CONVENIO	6	7	5	0	1	1
DEMANDAS TERM. P/DESIST.	2	5	0	1	0	1
CONVENIOS SIN DEMANDA	77	30	14	44	7	2
LAUDO CONDENATORIO	1	0	0	0	0	0
LAUDO ABSOLUTORIO	1	0	0	0	0	0
BENEFICIO ECONOMICO	\$2,392,297.46	\$3,970,014.05	\$212,298.00	\$406,299.44	\$53,500.00	\$125,000.00

gdr

PROCURADURIA DE LA DEFENSA DEL TRABAJO
ACTIVIDADES DEL MES DE ENERO 2016

CONCEPTO	CHIHUAHUA	JUAREZ	DELICIAS	PARRAL
DEMANDAS	5	31	5	2
POR DESPIDO	5	15	5	1
POR RESCISION	0	1	0	0
POR FINIQUITO	0	4	0	0
POR UTILIDADES	0	8	0	0
POR SALARIOS DEVENGADOS	0	1	0	0
POR RIESGO DE TRABAJO	0	1	0	0
OTROS	0	1	0	1
DEMANDAS TERM. POR CONVENIO	2	8	4	2
DEMANDAS TERM. POR DESIST.	0	0	0	0
DEMANDAS TERM. POR FALTA INTERES	0	0	0	0
DEMANDAS TERM. POR REVOCACION	4	1	0	1
CONVENIOS SIN DEMANDA	69	39	18	40
LAUDO CONDENATORIO	0	0	0	0
LAUDO ABSOLUTORIO	2	0	0	0
ASESORIAS	95	2	102	61
CITATORIOS	85	2	122	58
DECLARACION DE BENEFICIARIOS	12	13	1	1
PER. ENV. A LA FED. POR INCOMP.	7	0	0	0
PER. ENV. DE LA FEDERAL POR INCOMP.	3	0	0	6
PER. ENV. DE INSPECTORIA NO ARREGLO	30	5	11	2
PER. ENV. DE INSPECTORIA NO COMPARECE	30	7	9	4
ESTADO QUE GUARDAN LOS EXPEDIENTES				
CONCEPTO				
AUDIENCIA DE CONCILIACION	202	277	63	18
DESAHOGO DE PRUEBAS	58	75	10	0
EJECUCION	59	79	9	7
LAUDO	43	57	0	0
DECLARACION DE BENEFICIARIOS	197	55	57	18
REMATE	3	4	0	0
CAMBIO DE DEPOSITARIO	0	1	0	0
SOLICITUD DE EJECUCION DE CONVENIO	278	39	18	1
AMPARO	17	9	0	0
EMBARGO	5	0	0	0
PROPORCIONAR DOMICILIO	148	247	0	1
AUDIENCIA INCIDENTAL	1	0	0	0
CALIFICACION DE PRUEBAS	0	0	0	0
INCOMPETENCIA	0	0	0	0
FACTURA JUDICIAL	0	0	0	0
DICTAMEN	10	37	0	4
ALEGATOS	8	0	7	0
TOTAL (JUICIOS EN TRAMITE)	1029	880	164	49

C. GRANDES	CUAUHT.	TOTAL
3	2	48
3	2	31
0	0	1
0	0	4
0	0	8
0	0	1
0	0	1
0	0	2
1	0	17
0	0	0
2	0	2
0	0	6
12	221	399
0	0	0
0	0	2
48	25	333
12	7	286
0	6	33
0	1	8
0	4	13
1	2	51
4	0	54
		TOTAL
8	33	601
1	1	145
3	1	158
0	0	100
0	23	350
0	0	7
0	0	1
0	11	347
1	1	28
0	0	5
2	18	416
0	0	1
0	0	0
0	0	0
0	0	0
0	0	51
0	0	15
15	88	2225