

**PROCURADURIA GENERAL DE LA DEFENSA DEL TRABAJO
EN EL ESTADO DE CHIHUAHUA
NOVIEMBRE**

CONVENIOS SIN EXPEDIENTE 2015

	CHIHUAHUA	JUAREZ	DELICIAS	PARRAL	NCG	CUAUHT.	TOTAL
ENERO	962,540.74	1,159,572.96	316,106.66	109,875.16	53,500.00	291,109.85	2,892,705.37
FEBRERO	1,357,423.87	583,210.11	214,233.63	56,230.00	4,516.89	36,898.01	2,252,512.51
MARZO	708,502.84	399,309.29	539,786.82	122,935.69	36,038.78	283,844.09	2,090,417.51
ABRIL	2,539,688.87	989,146.21	124,411.70	290,855.90	42,106.00	187,729.76	4,173,938.44
MAYO	650,545.27	395,328.55	497,771.99	40,517.98	18,129.05	78,261.31	1,680,554.15
JUNIO	1,140,348.21	1,332,104.08	549,897.63	139,660.02	14,391.00	230,070.00	3,406,470.94
JULIO	4,083,064.73	1,205,857.21	482,067.43	63,696.13	125,299.89	578,505.06	6,538,490.45
AGOSTO	1,519,798.30	1,861,456.30	119,887.99	141,813.38	42,827.00	756,247.16	4,442,030.13
SEPTIEMBRE	1,357,531.87	2,641,955.70	601,068.07	302,065.30	50,533.77	10,000.00	4,963,154.71
OCTUBRE	1,865,207.65	1,578,886.40	167,152.65	441,719.42	30,583.33	0.00	4,083,549.45
NOVIEMBRE	3,028,255.54	1,534,638.64	200,109.23	539,037.83	45,876.00	81,500.00	5,429,417.24
DICIEMBRE							
TOTAL	19,212,907.89	13,681,465.45	3,812,493.80	2,248,406.81	463,801.71	2,534,165.24	41,953,240.90

LAUDOS CONDENATORIOS 2015

	CHIHUAHUA	JUAREZ	DELICIAS	PARRAL	NCG	CUAUHT.	TOTAL
ENERO							0.00
FEBRERO		264,000.00					264,000.00
MARZO							0.00
ABRIL							0.00
MAYO					20,895.41		20,895.41
JUNIO							0.00
JULIO							0.00
AGOSTO							
SEPTIEMBRE	\$ 620,359.93	746,278.00					1,366,637.93
OCTUBRE	\$ 941,572.76	434,807.07	0.00	0.00	0.00	0.00	1,376,379.83
NOVIEMBRE	\$ 64,503.29						64,503.29
DICIEMBRE							0.00
TOTAL	\$1,626,435.98	\$1,445,085.07	\$ -	\$0.00	\$20,895.41		\$ 3,092,416.46

CONVENIOS CON EXPEDIENTE 2015

	CHIHUAHUA	JUAREZ	DELICIAS	PARRAL	NCG	CUAUHT.	TOTAL
ENERO	57,546.00	107,500.00	25,000.00	6,000.00	5,722.25	82,000.00	283,768.25
FEBRERO	36,000.00	88,550.00	25,939.69	49,500.00	25,000.00	46,460.00	271,449.69
MARZO	50,200.00	76,150.00	4,945.67	100,818.60	29,500.00	16,715.00	278,329.27
ABRIL	31,500.00	182,745.59	21,000.00	20,000.00	30,200.00	11,000.00	296,445.59
MAYO	327,065.00	115,253.00	39,000.00	21,000.00	56,500.00	60,045.90	618,863.90
JUNIO	23,019.80	146,957.08	69,000.00	25,500.00	94,000.00	58,022.84	416,499.72
JULIO	68,125.25	141,235.30	3,000.00	16,254.20	0.00	3,000.00	231,614.75
AGOSTO	431,026.07	66,840.43	5,000.00	16,254.20	10,000.00	47,832.97	576,953.67
SEPTIEMBRE	32,355.00	202,317.21	10,000.00	7,500.00	10,000.00	22,000.00	284,172.21
OCTUBRE	50,647.84	74,500.00	43,200.00	4,000.00	0.00	32,000.00	172,347.84
NOVIEMBRE	84,843.06	134,527.09	32,600.00	0.00	19,296.00	8,000.00	
DICIEMBRE							
TOTAL	1,192,328.02	1,336,575.70	278,685.36	266,827.00	280,218.25	387,076.71	3,741,711.04

DEMANDAS 2015

	CHIHUAHUA	JUAREZ	DELICIAS	PARRAL	NCG	CUAUHT.	TOTAL
ENERO	14	41	5	5	4	7	76
FEBRERO	17	10	3	2	7	5	44
MARZO	13	17	6	4	5	2	47
ABRIL	19	21	9	0	3	11	63
MAYO	10	15	6	4	5	5	45
JUNIO	15	22	3	2	2	2	46
JULIO	15	10	3	1	1	1	31
AGOSTO	8	13	12	3	1	3	40
SEPTIEMBRE	15	28	4	1	6	6	60
OCTUBRE	26	20	4	5	3	1	58
NOVIEMBRE	11	23	4	3	1	2	
DICIEMBRE							
TOTAL	163	220	59	30	38	45	510

LAUDOS ABSOLUTORIOS 2015

	CHIHUAHUA	JUAREZ	DELICIAS	PARRAL	NCG	CUAUHT.	TOTAL
ENERO							0
FEBRERO	1						1
MARZO							
ABRIL							
MAYO							
JUNIO							
JULIO							
AGOSTO							
SEPTIEMBRE	3	4					7
OCTUBRE	1						1
NOVIEMBRE		0					
DICIEMBRE							
TOTAL	5	4	0	0	0	0	9

CONVENIOS SIN EXPEDIENTE 2015

	CHIHUAHUA	JUAREZ	DELICIAS	PARRAL	NCG	CUAUHT.	TOTAL
ENERO	65	17	44	21	4	16	167
FEBRERO	94	16	41	7	3	12	173
MARZO	73	29	28	16	14	12	172
ABRIL	69	19	13	54	9	9	173
MAYO	48	26	18	13	5	10	120
JUNIO	66	35	26	17	4	5	153
JULIO	104	25	44	8	21	17	219
AGOSTO	88	34	21	18	3	5	169
SEPTIEMBRE	104	31	29	22	7	1	194
OCTUBRE	81	42	12	39	5	0	179
NOVIEMBRE	92	28	19	19	12	4	
DICIEMBRE							
TOTAL	884	302	295	234	87	91	1893

CONVENIOS CON EXPEDIENTE 2015

	CHIHUAHUA	JUAREZ	DELICIAS	PARRAL	NCG	CUAUHT.	TOTAL
ENERO	5	4	3	1	4	4	21
FEBRERO	8	7	4	4	5	8	36
MARZO	9	8	3	7	3	3	33
ABRIL	5	9	3	3	4	2	26
MAYO	5	5	3	4	3	6	26
JUNIO	3	4	8	3	4	5	27
JULIO	10	6	1	0	0	1	18
AGOSTO	6	10	1	1	1	4	23
SEPTIEMBRE	5	14	1	2	1	2	25
OCTUBRE	4	6	5	1	0	3	16
NOVIEMBRE	7	10	4	0	2	2	
DICIEMBRE							
TOTAL	67	83	36	26	27	40	279

LAUDOS CONDENATORIOS 2015

	CHIHUAHUA	JUAREZ	DELICIAS	PARRAL	NCG	CUAUHT.	TOTAL
ENERO	0	0	0	0	0	0	0
FEBRERO	0	2	0	0	0	0	2
MARZO							
ABRIL							
MAYO					1		1
JUNIO							
JULIO							
AGOSTO							
SEPTIEMBRE	3	7					10
OCTUBRE	6	3					9
NOVIEMBRE	2	0	0	0	0	0	
DICIEMBRE							
TOTAL	11	12	0	0	1	0	24

SECRETARIA DE TRABAJO Y PREVISION SOCIAL
EN EL ESTADO DE CHIHUAHUA
NOVIEMBRE 2014 - 2015

<i>CONCEPTO</i>	2014	2015
<i>Demandas</i>	543	612
<i>Demandas terminadas por convenio</i>	243	259
<i>Convenios sin demanda</i>	1792	2008
<i>Laudo Condenatorio</i>	10	11
<i>Laudo Absolutorio</i>	2	1
<i>Total de convenios con demanda</i>	\$3,136,002.87	\$2,393,917.99
<i>Total de convenio sin demanda</i>	\$3,458,922.99	\$26,061,079.04
<i>Total de laudos condenatorios</i>	\$1,890,889.28	\$1,234,406.51
BENEFICIO ECONOMICO	\$8,485,815.14	\$29,689,403.54

PROCURADURIA DE LA DEFENSA DEL TRABAJO
EN LA CIUDAD DE CHIHUAHUA
COMPARATIVO NOVIEMBRE 2014 - 2015

<i>CONCEPTO</i>	2014	2015
<i>Demandas</i>	167	210
<i>Demandas terminadas por convenio</i>	66	69
<i>Convenios sin demanda</i>	99	1,103
<i>Laudo Condenatorio</i>	0	8
<i>Laudo Absolutorio</i>	0	1
<i>Total de convenios con demanda</i>	\$756,436.89	\$827,927.79
<i>Total de convenios sin demanda</i>	\$16,642,480.24	\$4,893,463.19
<i>Total de laudos condenatorios</i>	\$0.00	\$706,076.05
BENEFICIO ECONOMICO	\$17,398,917.13	\$6,427,467.03

PROCURADURIA DE LA DEFENSA DEL TRABAJO
EN CIUDAD JUAREZ
COMPARATIVO NOVIEMBRE 2014 - 2015

<i>CONCEPTO</i>	2014	2015
<i>Demandas</i>	238	267
<i>Demandas terminadas por convenio</i>	99	109
<i>Convenios sin demanda</i>	217	277
<i>Laudo Condenatorio</i>	10	3
<i>Laudo Absolutorio</i>	2	0
<i>Total de convenios con demanda</i>	\$1,293,815.56	\$209,027.09
<i>Total de convenio sin demanda</i>	\$10,029,979.31	\$3,113,525.04
<i>Total de laudos condenatorios</i>	\$1,890,889.28	\$434,807.07
BENEFICIO ECONOMICO	\$13,214,684.15	\$3,757,359.20

PROCURADURIA DE LA DEFENSA DEL TRABAJO

EN LAS CIUDADES DE DELICIAS, PARRAL, CASAS GRANDES Y CUAUHT.

PROCURADURIA DE LA DEFENSA DEL TRABAJO

COMPARATIVO NOVIEMBRE 2014 - 2015

CONCEPTO	2014	2015
<i>Demandas</i>	138	415
<i>Demandas terminadas por convenio</i>	78	81
<i>Convenios sin demanda</i>	576	643
<i>Laudos Condenatorio</i>	0	0
<i>Laudos Absolutorio</i>	0	0
<i>Total de convenios con demanda</i>	\$1,085,750.42	\$139,096.00
<i>Total de convenio sin demanda</i>	\$7,916,761.44	\$1,505,978.60
<i>Total de laudos condenatorios</i>	\$0.00	\$0.00
	\$9,002,511.86	\$1,645,074.60

SECRETARIA DE TRABAJO Y PREVISION SOCIAL
PROCURADURIA DE LA DEFENSA DEL TRABAJO DEL ESTADO DE CHIHUAHUA
COMPARATIVO MES DE NOVIEMBRE 2014 - 2015

IDENT.	CONCEPTO	2014	2015
1	DEMANDAS	543	568
2	DEMANDAS TERMINADAS POR CONVENIO	243	234
3	CONVENIOS SIN DEMANDA	1792	1852
4	LAUDOS CONDENATORIOS	10	9
5	LAUDOS ABSOLUTORIOS	2	1

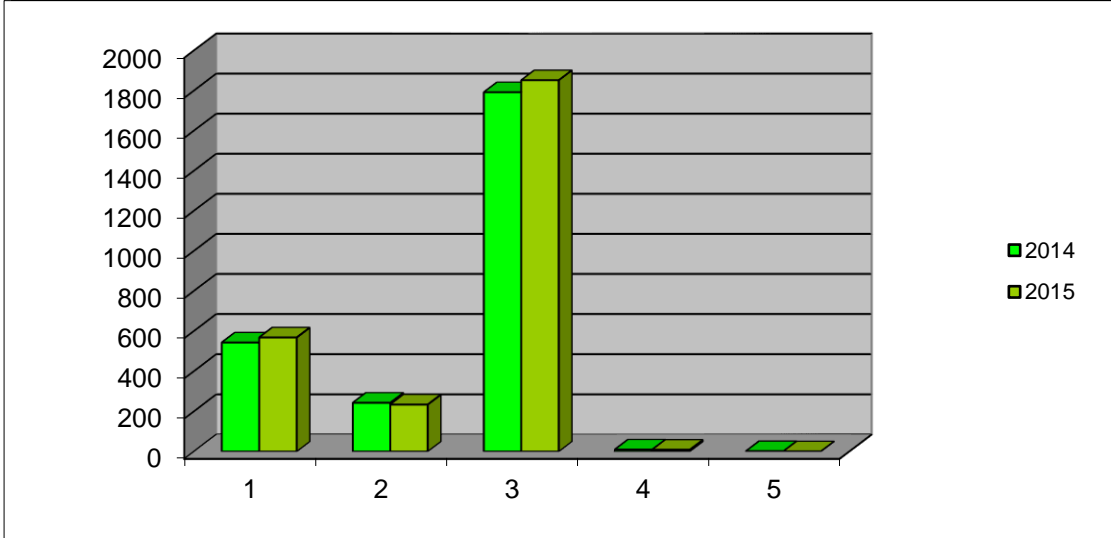

AÑO	BENEFICIO ECONOMICO
Año 2014	<u>\$39,616,113.14</u>
Año 2015	<u>\$22,005,913.86</u>

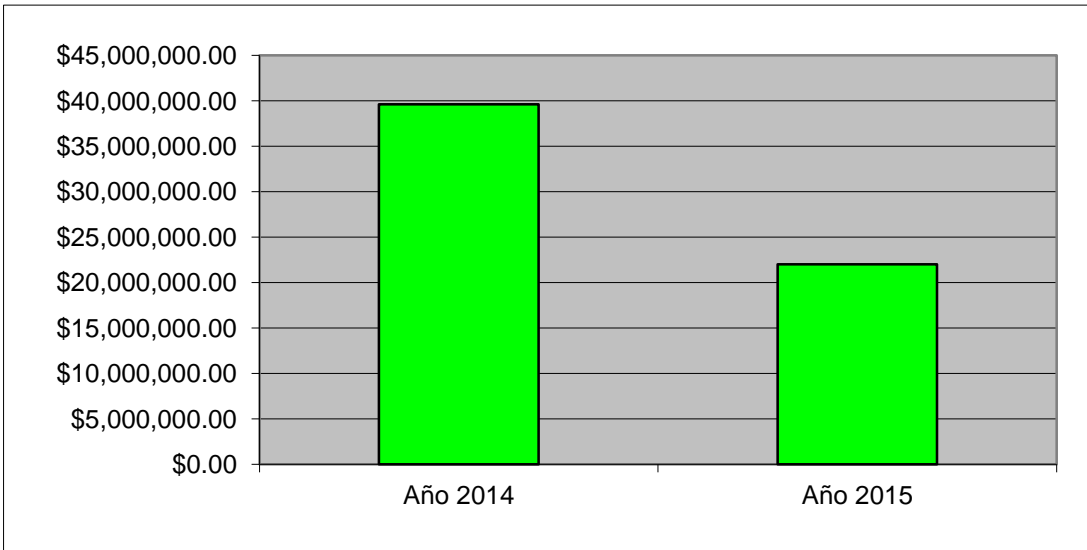

COMPARATIVO NOVIEMBRE 2014 - 2015**EN EL ESTADO DE CHIHUAHUA**

<i>CONCEPTO</i>	<i>2014</i>	<i>2015</i>
<i>Demandas</i>	543	568
<i>Demandas terminadas por convenio</i>	243	234
<i>Convenios sin demanda</i>	1792	1852
<i>Laudos Condenatorio</i>	10	9
<i>Laudos Absolutorio</i>	2	1
<i>Total de convenios con demanda</i>	\$3,136,002.87	\$201,347.84
<i>Total de convenio sin demanda</i>	\$34,589,220.99	\$20,631,661.80
<i>Total de laudos condenatorios</i>	\$1,890,889.28	\$1,169,904.22
<i>BENEFICIO ECONOMICO</i>	\$39,616,113.14	\$22,002,913.86

gdr

**SECRETARIA DE TRABAJO Y PREVISION SOCIAL
 PROCURADURIA DE LA DEFENSA DEL TRABAJO**

ACTIVIDADES DEL MES DE NOVIEMBRE 2015

CONCEPTO	CHIHUAHUA	JUAREZ	DELICIAS	PARRAL	C. GRANDES	CUAUHT.
DEMANDAS	11	23	4	3	1	2
POR DESPIDO	6	19	4	3	1	2
POR RESCISION	0	0	0	0	0	0
POR FINIQUITO	0	1	0	0	0	0
POR UTILIDADES	0	1	0	0	0	0
POR SALARIOS DEVENGADOS	0	0	0	0	0	0
POR RIESGO DE TRABAJO	0	0	0	0	0	0
OTROS	5	2	0	0	0	0
DEMANDAS TERM. POR CONVENIO	7	10	4	0	2	2
DEMANDAS TERM. POR DESIST.	0	0	0	0	0	0
DEMANDAS TERM. POR FALTA INTERES	0	0	0	0	0	0
DEMANDAS TERM. POR REVOCACION	2	3	0	0	0	0
CONVENIOS SIN DEMANDA	92	28	19	19	12	4
LAUDO CONDENATORIO	2	0	0	0	0	0
LAUDO ABSOLUTORIO	0	0	0	0	0	0
ASESORIAS	202	10	134	38	19	13
CITATORIOS	181	10	169	36	3	4
DECLARACION DE BENEFICIARIOS	11	5	3	0	0	2
PER. ENV. A LA FED. POR INCOMP.	8	0	0	2	0	4
PER. ENV. DE LA FEDERAL POR INCOMP.	12	0	0	0	0	0
PER. ENV. DE INSPECTORIA NO ARREGLO	18	5	13	3	3	2
PER. ENV. DE INSPECTORIA NO COMPARECE	40	12	0	2	0	3

ESTADO QUE GUARDAN LOS EXPEDIENTES

CONCEPTO	CHIHUAHUA	JUAREZ	DELICIAS	PARRAL	C. GRANDES	CUAUHT.
AUDIENCIA DE CONCILIACION	197	248	55	20	7	29
DESAHOGO DE PRUEBAS	68	66	11	0	1	0
EJECUCION	59	86	17	7	3	1
LAUDO	43	6	0	0	0	0
DECLARACION DE BENEFICIARIOS	183	38	55	18	0	21
REMATE	3	4	0	0	0	0
CAMBIO DE DEPOSITARIO	0	1	0	0	0	0
SOLICITUD DE EJECUCION DE CONVENIO	261	41	22	0	1	9
AMPARO	16	9	0	1	1	1
EMBARGO	5	0	0	0	0	0
PROPORCIONAR DOMICILIO	148	247	0	2	2	16
AUDIENCIA INCIDENTAL	1	0	0	0	0	0
CALIFICACION DE PRUEBAS	0	0	0	0	0	0
INCOMPETENCIA	0	0	0	0	0	0
FACTURA JUDICIAL	0	0	0	0	0	0
DICTAMEN	10	33	0	4	0	0
ALEGATOS	8	0	5	0	0	0
TOTAL (JUICIOS EN TRAMITE)	1002	779	165	52	15	77

**SECRETARIA DE TRABAJO Y PREVISION SOCIAL
 PROCURADURIA DE LA DEFENSA DEL TRABAJO**

ACTIVIDADES DEL MES DE NOVIEMBRE DEL 2015						
CONCEPTO	CHIHUAHUA	JUAREZ	DELICIAS	PARRAL	C. GRANDES	CUAUHT.
DEMANDAS	11	20	4	3	1	2
DEMANDAS TERM. P/CONVENIO	7	6	4	0	2	2
DEMANDAS TERM. P/DESIST.	0	0	0	0	0	0
CONVENIOS SIN DEMANDA	92	42	19	19	12	4
LAUDO CONDENATORIO	2	3	0	0	0	0
LAUDO ABSOLUTORIO	0	0	0	0	0	0
BENEFICIO ECONOMICO	\$149,346.35	\$2,088,193.47	\$232,709.23	\$539,037.83	\$65,172.00	\$89,500.00

gdr