

**PROCURADURIA GENERAL DE LA DEFENSA DEL TRABAJO
EN EL ESTADO DE CHIHUAHUA
OCTUBRE**

CONVENIOS SIN EXPEDIENTE 2015

	CHIHUAHUA	JUAREZ	DELICIAS	PARRAL	NCG	CUAUHT.	TOTAL
ENERO	962,540.74	1,159,572.96	316,106.66	109,875.16	53,500.00	291,109.85	2,892,705.37
FEBRERO	1,357,423.87	583,210.11	214,233.63	56,230.00	4,516.89	36,898.01	2,252,512.51
MARZO	708,502.84	399,309.29	539,786.82	122,935.69	36,038.78	283,844.09	2,090,417.51
ABRIL	2,539,688.87	989,146.21	124,411.70	290,855.90	42,106.00	187,729.76	4,173,938.44
MAYO	650,545.27	395,328.55	497,771.99	40,517.98	18,129.05	78,261.31	1,680,554.15
JUNIO	1,140,348.21	1,332,104.08	549,897.63	139,660.02	14,391.00	230,070.00	3,406,470.94
JULIO	4,083,064.73	1,205,857.21	482,067.43	63,696.13	125,299.89	578,505.06	6,538,490.45
AGOSTO	1,519,798.30	1,861,456.30	119,887.99	141,813.38	42,827.00	756,247.16	4,442,030.13
SEPTIEMBRE	1,357,531.87	2,641,955.70	601,068.07	302,065.30	50,533.77	10,000.00	4,963,154.71
OCTUBRE	1,865,207.65	1,578,886.40	167,152.65	441,719.42	30,583.33	0.00	4,083,549.45
NOVIEMBRE							
DICIEMBRE							
TOTAL	16,184,652.35	12,146,826.81	3,612,384.57	1,709,368.98	417,925.71	2,452,665.24	36,523,823.66

LAUDOS CONDENATORIOS 2015

	CHIHUAHUA	JUAREZ	DELICIAS	PARRAL	NCG	CUAUHT.	TOTAL
ENERO							0.00
FEBRERO		264,000.00					264,000.00
MARZO							0.00
ABRIL							0.00
MAYO					20,895.41		20,895.41
JUNIO							0.00
JULIO							0.00
AGOSTO							
SEPTIEMBRE	\$ 620,359.93	746,278.00					1,366,637.93
OCTUBRE	\$ 941,572.76	434,807.07	0.00	0.00	0.00	0.00	1,376,379.83
NOVIEMBRE							0.00
DICIEMBRE							0.00
TOTAL	\$1,561,932.69	\$1,445,085.07	\$ -	\$0.00	\$20,895.41	\$ -	\$ 3,027,913.17

CONVENIOS CON EXPEDIENTE 2015

	CHIHUAHUA	JUAREZ	DELICIAS	PARRAL	NCG	CUAUHT.	TOTAL
ENERO	57,546.00	107,500.00	25,000.00	6,000.00	5,722.25	82,000.00	283,768.25
FEBRERO	36,000.00	88,550.00	25,939.69	49,500.00	25,000.00	46,460.00	271,449.69
MARZO	50,200.00	76,150.00	4,945.67	100,818.60	29,500.00	16,715.00	278,329.27
ABRIL	31,500.00	182,745.59	21,000.00	20,000.00	30,200.00	11,000.00	296,445.59
MAYO	327,065.00	115,253.00	39,000.00	21,000.00	56,500.00	60,045.90	618,863.90
JUNIO	23,019.80	146,957.08	69,000.00	25,500.00	94,000.00	58,022.84	416,499.72
JULIO	68,125.25	141,235.30	3,000.00	16,254.20	0.00	3,000.00	231,614.75
AGOSTO	431,026.07	66,840.43	5,000.00	16,254.20	10,000.00	47,832.97	576,953.67
SEPTIEMBRE	32,355.00	202,317.21	10,000.00	7,500.00	10,000.00	22,000.00	284,172.21
OCTUBRE	50,647.84	74,500.00	43,200.00	4,000.00	0.00	32,000.00	172,347.84
NOVIEMBRE							
DICIEMBRE							
TOTAL	1,107,484.96	1,202,048.61	246,085.36	266,827.00	260,922.25	379,076.71	3,462,444.89

DEMANDAS 2015

	CHIHUAHUA	JUAREZ	DELICIAS	PARRAL	NCG	CUAUHT.	TOTAL
ENERO	14	41	5	5	4	7	76
FEBRERO	17	10	3	2	7	5	44
MARZO	13	17	6	4	5	2	47
ABRIL	19	21	9	0	3	11	63
MAYO	10	15	6	4	5	5	45
JUNIO	15	22	3	2	2	2	46
JULIO	15	10	3	1	1	1	31
AGOSTO	8	13	12	3	1	3	40
SEPTIEMBRE	15	28	4	1	6	6	60
OCTUBRE	26	20	4	5	3	1	58
NOVIEMBRE							
DICIEMBRE							
TOTAL	152	197	55	27	37	43	510

LAUDOS ABSOLUTORIOS 2015

	CHIHUAHUA	JUAREZ	DELICIAS	PARRAL	NCG	CUAUHT.	TOTAL
ENERO							0
FEBRERO	1						1
MARZO							
ABRIL							
MAYO							
JUNIO							
JULIO							
AGOSTO							
SEPTIEMBRE	3	4					7
OCTUBRE	1						1
NOVIEMBRE							
DICIEMBRE							
TOTAL	5	4	0	0	0	0	9

CONVENIOS SIN EXPEDIENTE 2015

	CHIHUAHUA	JUAREZ	DELICIAS	PARRAL	NCG	CUAUHT.	TOTAL
ENERO	65	17	44	21	4	16	167
FEBRERO	94	16	41	7	3	12	173
MARZO	73	29	28	16	14	12	172
ABRIL	69	19	13	54	9	9	173
MAYO	48	26	18	13	5	10	120
JUNIO	66	35	26	17	4	5	153
JULIO	104	25	44	8	21	17	219
AGOSTO	88	34	21	18	3	5	169
SEPTIEMBRE	104	31	29	22	7	1	194
OCTUBRE	81	42	12	39	5	0	179
NOVIEMBRE							
DICIEMBRE							
TOTAL	792	274	276	215	75	87	1719

CONVENIOS CON EXPEDIENTE 2015

	CHIHUAHUA	JUAREZ	DELICIAS	PARRAL	NCG	CUAUHT.	TOTAL
ENERO	5	4	3	1	4	4	21
FEBRERO	8	7	4	4	5	8	36
MARZO	9	8	3	7	3	3	33
ABRIL	5	9	3	3	4	2	26
MAYO	5	5	3	4	3	6	26
JUNIO	3	4	8	3	4	5	27
JULIO	10	6	1	0	0	1	18
AGOSTO	6	10	1	1	1	4	23
SEPTIEMBRE	5	14	1	2	1	2	25
OCTUBRE	4	6	5	1	0	3	16
NOVIEMBRE							
DICIEMBRE							
TOTAL	60	73	32	26	25	38	254

LAUDOS CONDENATORIOS 2015

	CHIHUAHUA	JUAREZ	DELICIAS	PARRAL	NCG	CUAUHT.	TOTAL
ENERO	0	0	0	0	0	0	0
FEBRERO	0	2	0	0	0	0	2
MARZO							
ABRIL							
MAYO					1		1
JUNIO							
JULIO							
AGOSTO							
SEPTIEMBRE	3	7					10
OCTUBRE	6	3					9
NOVIEMBRE							
DICIEMBRE							
TOTAL	9	12	0	0	1	0	22

SECRETARIA DE TRABAJO Y PREVISION SOCIAL
EN EL ESTADO DE CHIHUAHUA
OCTUBRE 2014 - 2015

<i>CONCEPTO</i>	2014	2015
<i>Demandas</i>	509	568
<i>Demandas terminadas por convenio</i>	214	234
<i>Convenios sin demanda</i>	1670	1852
<i>Laudo Condenatorio</i>	9	9
<i>Laudo Absolutorio</i>	2	1
<i>Total de convenios con demanda</i>	\$2,857,699.87	\$204,347.84
<i>Total de convenio sin demanda</i>	\$31,112,609.57	\$20,631,661.80
<i>Total de laudos condenatorios</i>	\$1,374,722.28	\$1,169,904.22
BENEFICIO ECONOMICO	\$35,345,031.72	\$22,005,913.86

PROCURADURIA DE LA DEFENSA DEL TRABAJO
EN LA CIUDAD DE CHIHUAHUA
COMPARATIVO OCTUBRE 2014 - 2015

<i>CONCEPTO</i>	2014	2015
<i>Demandas</i>	163	199
<i>Demandas terminadas por convenio</i>	57	62
<i>Convenios sin demanda</i>	930	1,011
<i>Laudo Condenatorio</i>	0	6
<i>Laudo Absolutorio</i>	0	1
<i>Total de convenios con demanda</i>	\$692,436.89	\$743,084.73
<i>Total de convenios sin demanda</i>	\$14,758,672.23	\$1,865,207.65
<i>Total de laudos condenatorios</i>	\$0.00	\$641,572.76
BENEFICIO ECONOMICO	\$15,451,109.12	\$3,249,865.14

PROCURADURIA DE LA DEFENSA DEL TRABAJO
EN CIUDAD JUAREZ
COMPARATIVO OCTUBRE 2014 - 2015

<i>CONCEPTO</i>	2014	2015
<i>Demandas</i>	224	244
<i>Demandas terminadas por convenio</i>	93	99
<i>Convenios sin demanda</i>	207	249
<i>Laudo Condenatorio</i>	9	3
<i>Laudo Absolutorio</i>	2	0
<i>Total de convenios con demanda</i>	\$1,239,012.56	\$74,500.00
<i>Total de convenio sin demanda</i>	\$8,873,251.43	\$1,578,886.40
<i>Total de laudos condenatorios</i>	\$1,374,722.28	\$434,807.07
BENEFICIO ECONOMICO	\$11,486,986.27	\$2,088,193.47

PROCURADURIA DE LA DEFENSA DEL TRABAJO

EN LAS CIUDADES DE DELICIAS, PARRAL, CASAS GRANDES Y CUAUHT.

PROCURADURIA DE LA DEFENSA DEL TRABAJO

COMPARATIVO OCTUBRE 2014 - 2015

CONCEPTO	2014	2015
<i>Demandas</i>	122	135
<i>Demandas terminadas por convenio</i>	64	73
<i>Convenios sin demanda</i>	533	589
<i>Laudos Condenatorio</i>	0	0
<i>Laudos Absolutorio</i>	0	0
<i>Total de convenios con demanda</i>	\$926,250.42	\$79,200.00
<i>Total de convenio sin demanda</i>	\$7,480,685.91	\$639,455.54
<i>Total de laudos condenatorios</i>	\$0.00	\$0.00
	\$8,406,936.33	\$718,655.54

SECRETARIA DE TRABAJO Y PREVISION SOCIAL
PROCURADURIA DE LA DEFENSA DEL TRABAJO DEL ESTADO DE CHIHUAHUA
COMPARATIVO MES DE OCTUBRE 2014 - 2015

IDENT.	CONCEPTO	2014	2015
1	DEMANDAS	509	568
2	DEMANDAS TERMINADAS POR CONVENIO	214	234
3	CONVENIOS SIN DEMANDA	1670	1852
4	LAUDOS CONDENATORIOS	9	9
5	LAUDOS ABSOLUTORIOS	2	1

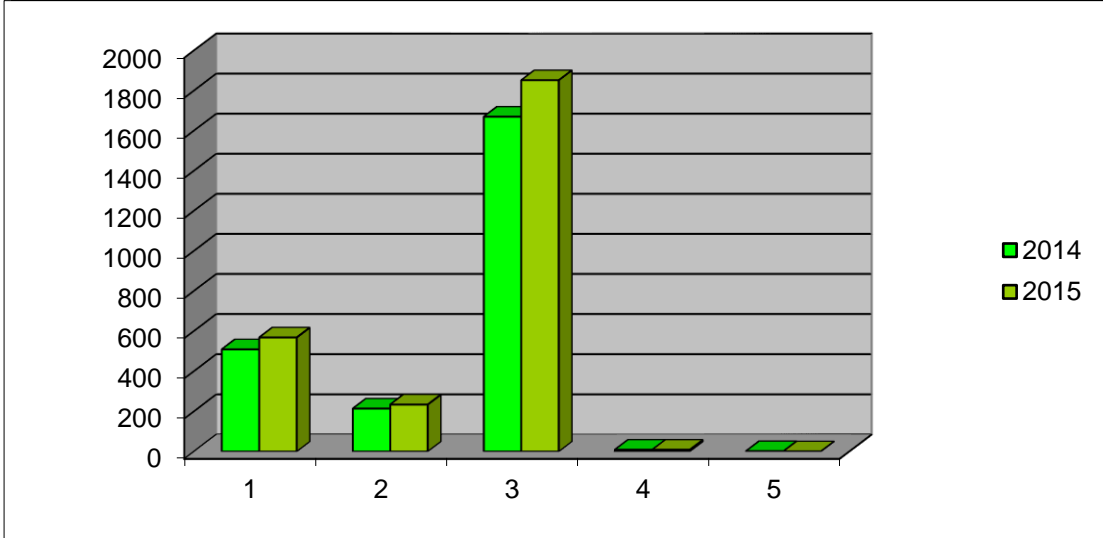

AÑO	BENEFICIO ECONOMICO
Año 2014	<u>\$35,345,031.72</u>
Año 2015	<u>\$22,005,913.86</u>

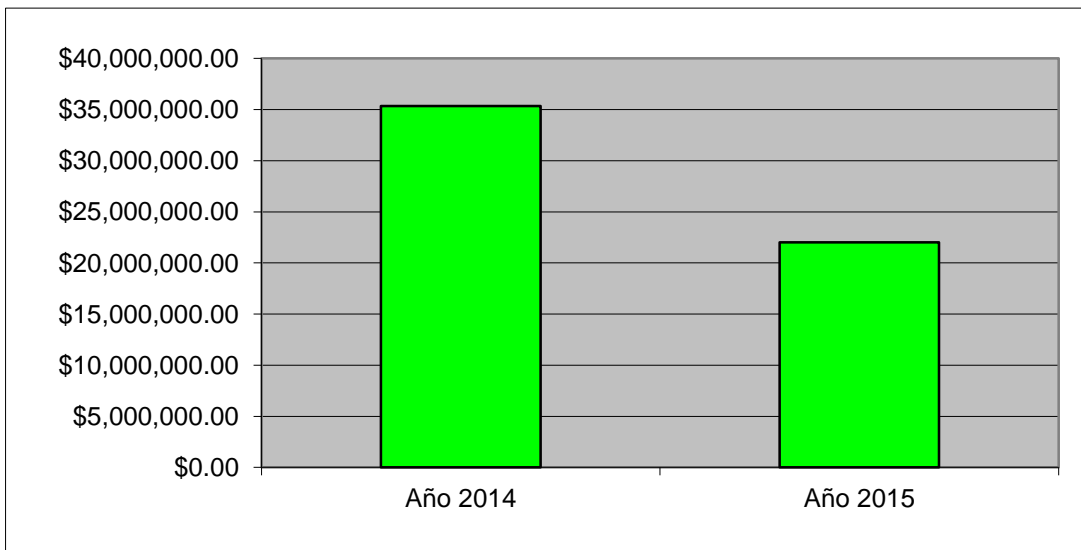

COMPARATIVO OCTUBRE 2014 - 2015

EN EL ESTADO DE CHIHUAHUA

<i>CONCEPTO</i>	<i>2014</i>	<i>2015</i>
<i>Demandas</i>	509	568
<i>Demandas terminadas por convenio</i>	214	234
<i>Convenios sin demanda</i>	1670	1852
<i>Laudo Condenatorio</i>	9	9
<i>Laudo Absolutorio</i>	2	1
<i>Total de convenios con demanda</i>	\$2,857,699.87	\$201,347.84
<i>Total de convenio sin demanda</i>	\$31,112,609.57	\$20,631,661.80
<i>Total de laudos condenatorios</i>	\$1,374,722.28	\$1,169,904.22
<i>BENEFICIO ECONOMICO</i>	\$35,345,031.72	\$22,002,913.86

**SECRETARIA DE TRABAJO Y PREVISION SOCIAL
PROCURADURIA DE LA DEFENSA DEL TRABAJO**

ACTIVIDADES DEL MES DE OCTUBRE 2015

CONCEPTO	CHIHUAHUA	JUAREZ	DELICIAS	PARRAL	C. GRANDES	CUAUHT.
DEMANDAS	26	20	4	5	3	1
POR DESPIDO	18	15	4	5	2	1
POR RESCISION	2	2	0	0	0	0
POR FINIQUITO	6	3	0	0	0	0
POR UTILIDADES	0	0	0	0	0	0
POR SALARIOS DEVENGADOS	0	0	0	0	0	0
POR RIESGO DE TRABAJO	0	0	0	0	0	0
OTROS	0	0	0	0	1	0
DEMANDAS TERM. POR CONVENIO	5	6	5	1	0	3
DEMANDAS TERM. POR DESIST.	1	0	0	0	1	0
DEMANDAS TERM. POR FALTA INTERES	0	0	0	0	0	0
DEMANDAS TERM. POR REVOCACION	3	4	0	0	0	0
CONVENIOS SIN DEMANDA	81	42	12	39	5	0
LAUDO CONDENATORIO	6	3	0	0	0	0
LAUDO ABSOLUTORIO	1	0	0	0	0	0
ASESORIAS	197	10	113	51	16	17
CITATORIOS	189	10	90	34	7	6
DECLARACION DE BENEFICIARIOS	5	4	1	0	0	0
PER. ENV. A LA FED. POR INCOMP.	0	0	0	0	0	0
PER. ENV. DE LA FEDERAL POR INCOMP.	0	0	0	3	0	1
PER. ENV. DE INSPECTORIA NO ARREGLO	82	10	7	2	3	1
PER. ENV. DE INSPECTORIA NO COMPARECE	0	13	0	5	0	4

ESTADO QUE GUARDAN LOS EXPEDIENTES

CONCEPTO	CHIHUAHUA	JUAREZ	DELICIAS	PARRAL	C. GRANDES	CUAUHT.
AUDIENCIA DE CONCILIACION	199	245	51	14	8	29
DESAHOGO DE PRUEBAS	66	62	15	0	1	1
EJECUCION	59	85	17	7	4	0
LAUDO	42	6	0	0	0	2
DECLARACION DE BENEFICIARIOS	182	36	52	18	0	19
REMATE	3	4	0	0	0	0
CAMBIO DE DEPOSITARIO	1	1	0	0	0	0
SOLICITUD DE EJECUCION DE CONVENIO	255	41	22	0	1	7
AMPARO	16	14	0	1	0	0
EMBARGO	5	0	0	0	0	0
PROPORCIONAR DOMICILIO	148	244	0	2	2	16
AUDIENCIA INCIDENTAL	1	0	0	0	0	0
CALIFICACION DE PRUEBAS	0	0	0	0	0	0
INCOMPETENCIA	0	0	0	0	0	2
FACTURA JUDICIAL	0	0	0	0	0	0
DICTAMEN	10	32	0	4	0	0
ALEGATOS	8	0	5	0	0	0
TOTAL (JUICIOS EN TRAMITE)	995	770	162	46	16	76

**SECRETARIA DE TRABAJO Y PREVISION SOCIAL
 PROCURADURIA DE LA DEFENSA DEL TRABAJO**

ACTIVIDADES DEL MES DE OCTUBRE DEL 2015						
CONCEPTO	CHIHUAHUA	JUAREZ	DELICIAS	PARRAL	C. GRANDES	CUAUHT.
DEMANDAS	26	20	4	5	3	1
DEMANDAS TERM. P/CONVENIO	5	6	5	2	0	3
DEMANDAS TERM. P/DESIST.	1	0	0	0	1	0
CONVENIOS SIN DEMANDA	81	42	12	39	5	0
LAUDO CONDENATORIO	6	3	0	0	0	0
LAUDO ABSOLUTORIO	1	0	0	0	0	0
BENEFICIO ECONOMICO	\$3,249,865.14	\$2,088,193.47	\$210,352.65	\$445,719.42	\$30,583.33	\$32,000.00

gdr