

**PROCURADURIA GENERAL DE LA DEFENSA DEL TRABAJO
EN EL ESTADO DE CHIHUAHUA
SEPTIEMBRE**

CONVENIOS SIN EXPEDIENTE 2015

	CHIHUAHUA	JUAREZ	DELICIAS	PARRAL	NCG	CUAUHT.	TOTAL
ENERO	962,540.74	1,159,572.96	316,106.66	109,875.16	53,500.00	291,109.85	2,892,705.37
FEBRERO	1,357,423.87	583,210.11	214,233.63	56,230.00	4,516.89	36,898.01	2,252,512.51
MARZO	708,502.84	399,309.29	539,786.82	122,935.69	36,038.78	283,844.09	2,090,417.51
ABRIL	2,539,688.87	989,146.21	124,411.70	290,855.90	42,106.00	187,729.76	4,173,938.44
MAYO	650,545.27	395,328.55	497,771.99	40,517.98	18,129.05	78,261.31	1,680,554.15
JUNIO	1,140,348.21	1,332,104.08	549,897.63	139,660.02	14,391.00	230,070.00	3,406,470.94
JULIO	4,083,064.73	1,205,857.21	482,067.43	63,696.13	125,299.89	578,505.06	6,538,490.45
AGOSTO	1,519,798.30	1,861,456.30	119,887.99	141,813.38	42,827.00	756,247.16	4,442,030.13
SEPTIEMBRE	1,357,531.87	2,641,955.70	601,068.07	302,065.30	50,533.77	10,000.00	4,963,154.71
OCTUBRE							
NOVIEMBRE							
DICIEMBRE							
TOTAL	14,319,444.70	10,567,940.41	3,445,231.92	1,267,649.56	387,342.38	2,452,665.24	32,440,274.21

LAUDOS CONDENATORIOS 2015

	CHIHUAHUA	JUAREZ	DELICIAS	PARRAL	NCG	CUAUHT.	TOTAL
ENERO							0.00
FEBRERO		264,000.00					264,000.00
MARZO							0.00
ABRIL							0.00
MAYO					20,895.41		20,895.41
JUNIO							0.00
JULIO							0.00
AGOSTO							
SEPTIEMBRE	\$ 620,359.93	746,278.00					1,366,637.93
OCTUBRE							
NOVIEMBRE							0.00
DICIEMBRE							0.00
TOTAL	\$ 620,359.93	\$1,010,278.00	\$ -	\$0.00	\$20,895.41		\$ 1,651,533.34

CONVENIOS CON EXPEDIENTE 2015

	CHIHUAHUA	JUAREZ	DELICIAS	PARRAL	NCG	CUAUHT.	TOTAL
ENERO	57,546.00	107,500.00	25,000.00	6,000.00	5,722.25	82,000.00	283,768.25
FEBRERO	36,000.00	88,550.00	25,939.69	49,500.00	25,000.00	46,460.00	271,449.69
MARZO	50,200.00	76,150.00	4,945.67	100,818.60	29,500.00	16,715.00	278,329.27
ABRIL	31,500.00	182,745.59	21,000.00	20,000.00	30,200.00	11,000.00	296,445.59
MAYO	327,065.00	115,253.00	39,000.00	21,000.00	56,500.00	60,045.90	618,863.90
JUNIO	23,019.80	146,957.08	69,000.00	25,500.00	94,000.00	58,022.84	416,499.72
JULIO	68,125.25	141,235.30	3,000.00	16,254.20	0.00	3,000.00	231,614.75
AGOSTO	431,026.07	66,840.43	5,000.00	16,254.20	10,000.00	47,832.97	576,953.67
SEPTIEMBRE	32,355.00	202,317.21	10,000.00	7,500.00	10,000.00	22,000.00	284,172.21
OCTUBRE							
NOVIEMBRE							
DICIEMBRE							
TOTAL	1,056,837.12	1,127,548.61	202,885.36	262,827.00	260,922.25	347,076.71	3,258,097.05

DEMANDAS 2015

	CHIHUAHUA	JUAREZ	DELICIAS	PARRAL	NCG	CUAUHT.	TOTAL
ENERO	14	41	5	5	4	7	76
FEBRERO	17	10	3	2	7	5	44
MARZO	13	17	6	4	5	2	47
ABRIL	19	21	9	0	3	11	63
MAYO	10	15	6	4	5	5	45
JUNIO	15	22	3	2	2	2	46
JULIO	15	10	3	1	1	1	31
AGOSTO	8	13	12	3	1	3	40
SEPTIEMBRE	15	28	4	1	6	6	60
OCTUBRE							
NOVIEMBRE							
DICIEMBRE							
TOTAL	126	177	51	22	34	42	452

LAUDOS ABSOLUTORIOS 2015

	CHIHUAHUA	JUAREZ	DELICIAS	PARRAL	NCG	CUAUHT.	TOTAL
ENERO							0
FEBRERO	1						1
MARZO							
ABRIL							
MAYO							
JUNIO							
JULIO							
AGOSTO							
SEPTIEMBRE	1	2					3
OCTUBRE							
NOVIEMBRE							
DICIEMBRE							
TOTAL	2	2	0	0	0	0	4

CONVENIOS SIN EXPEDIENTE 2015

	CHIHUAHUA	JUAREZ	DELICIAS	PARRAL	NCG	CUAUHT.	TOTAL
ENERO	65	17	44	21	4	16	167
FEBRERO	94	16	41	7	3	12	173
MARZO	73	29	28	16	14	12	172
ABRIL	69	19	13	54	9	9	173
MAYO	48	26	18	13	5	10	120
JUNIO	66	35	26	17	4	5	153
JULIO	104	25	44	8	21	17	219
AGOSTO	88	34	21	18	3	5	169
SEPTIEMBRE	104	31	29	22	7	1	194
OCTUBRE							
NOVIEMBRE							
DICIEMBRE							
TOTAL	711	232	264	176	70	87	1540

CONVENIOS CON EXPEDIENTE 2015

	CHIHUAHUA	JUAREZ	DELICIAS	PARRAL	NCG	CUAUHT.	TOTAL
ENERO	5	4	3	1	4	4	21
FEBRERO	8	7	4	4	5	8	36
MARZO	9	8	3	7	3	3	33
ABRIL	5	9	3	3	4	2	26
MAYO	5	5	3	4	3	6	26
JUNIO	3	4	8	3	4	5	27
JULIO	10	6	1	0	0	1	18
AGOSTO	6	10	1	1	1	4	23
SEPTIEMBRE	5	14	1	2	1	2	25
OCTUBRE							
NOVIEMBRE							
DICIEMBRE							
TOTAL	56	67	27	25	25	35	235

LAUDOS CONDENATORIOS 2015

	CHIHUAHUA	JUAREZ	DELICIAS	PARRAL	NCG	CUAUHT.	TOTAL
ENERO	0	0	0	0	0	0	0
FEBRERO	0	2	0	0	0	0	2
MARZO							
ABRIL							
MAYO					1		1
JUNIO							
JULIO							
AGOSTO							
SEPTIEMBRE	3	7					10
OCTUBRE							
NOVIEMBRE							
DICIEMBRE							
TOTAL	3	9	0	0	1	0	13

SECRETARIA DE TRABAJO Y PREVISION SOCIAL
EN EL ESTADO DE CHIHUAHUA
SEPTIEMBRE 2014 - 2015

<i>CONCEPTO</i>	2014	2015
<i>Demandas</i>	457	60
<i>Demandas terminadas por convenio</i>	188	25
<i>Convenios sin demanda</i>	1540	194
<i>Laudo Condenatorio</i>	9	10
<i>Laudo Absolutorio</i>	2	3
<i>Total de convenios con demanda</i>	\$2,552,132.58	\$284,172.21
<i>Total de convenio sin demanda</i>	\$29,010,962.63	\$4,963,154.71
<i>Total de laudos condenatorios</i>	\$1,374,722.28	\$1,366,637.93
BENEFICIO ECONOMICO	\$32,937,817.49	\$6,613,964.85

PROCURADURIA DE LA DEFENSA DEL TRABAJO
EN LA CIUDAD DE CHIHUAHUA
COMPARATIVO SEPTIEMBRE 2014 - 2015

<i>CONCEPTO</i>	2014	2015
<i>Demandas</i>	150	15
<i>Demandas terminadas por convenio</i>	46	5
<i>Convenios sin demanda</i>	861	104
<i>Laudo Condenatorio</i>	0	3
<i>Laudo Absolutorio</i>	0	1
<i>Total de convenios con demanda</i>	\$612,869.60	\$32,300.00
<i>Total de convenios sin demanda</i>	\$13,319,677.46	\$1,357,531.87
<i>Total de laudos condenatorios</i>	\$0.00	\$620,359.93
BENEFICIO ECONOMICO	\$13,932,547.06	\$2,010,191.80

PROCURADURIA DE LA DEFENSA DEL TRABAJO
EN CIUDAD JUAREZ
COMPARATIVO SEPTIEMBRE 2014 - 2015

<i>CONCEPTO</i>	2014	2015
<i>Demandas</i>	204	28
<i>Demandas terminadas por convenio</i>	82	14
<i>Convenios sin demanda</i>	191	31
<i>Laudo Condenatorio</i>	9	7
<i>Laudo Absolutorio</i>	2	2
<i>Total de convenios con demanda</i>	\$1,062,512.56	\$202,317.21
<i>Total de convenio sin demanda</i>	\$8,502,188.25	\$2,641,955.70
<i>Total de laudos condenatorios</i>	\$1,374,722.28	\$746,278.00
BENEFICIO ECONOMICO	\$10,939,423.09	\$3,590,550.91

PROCURADURIA DE LA DEFENSA DEL TRABAJO

EN LAS CIUDADES DE DELICIAS, PARRAL, CASAS GRANDES Y CUAUHT.

PROCURADURIA DE LA DEFENSA DEL TRABAJO

COMPARATIVO SEPTIEMBRE 2014 - 2015

CONCEPTO	2014	2015
<i>Demandas</i>	103	17
<i>Demandas terminadas por convenio</i>	60	6
<i>Convenios sin demanda</i>	488	54
<i>Laudos Condenatorio</i>	0	0
<i>Laudos Absolutorio</i>	0	0
<i>Total de convenios con demanda</i>	\$456,650.42	\$49,500.00
<i>Total de convenio sin demanda</i>	\$7,189,096.92	\$963,667.14
<i>Total de laudos condenatorios</i>	\$0.00	\$0.00
	\$7,645,747.34	\$1,013,167.14

SECRETARIA DE TRABAJO Y PREVISION SOCIAL
PROCURADURIA DE LA DEFENSA DEL TRABAJO DEL ESTADO DE CHIHUAHUA
COMPARATIVO MES DE SEPTIEMBRE 2014 - 2015

IDENT.	CONCEPTO	2014	2015
1	DEMANDAS	457	60
2	DEMANDAS TERMINADAS POR CONVENIO	188	25
3	CONVENIOS SIN DEMANDA	1540	194
4	LAUDOS CONDENATORIOS	9	10
5	LAUDOS ABSOLUTORIOS	2	3

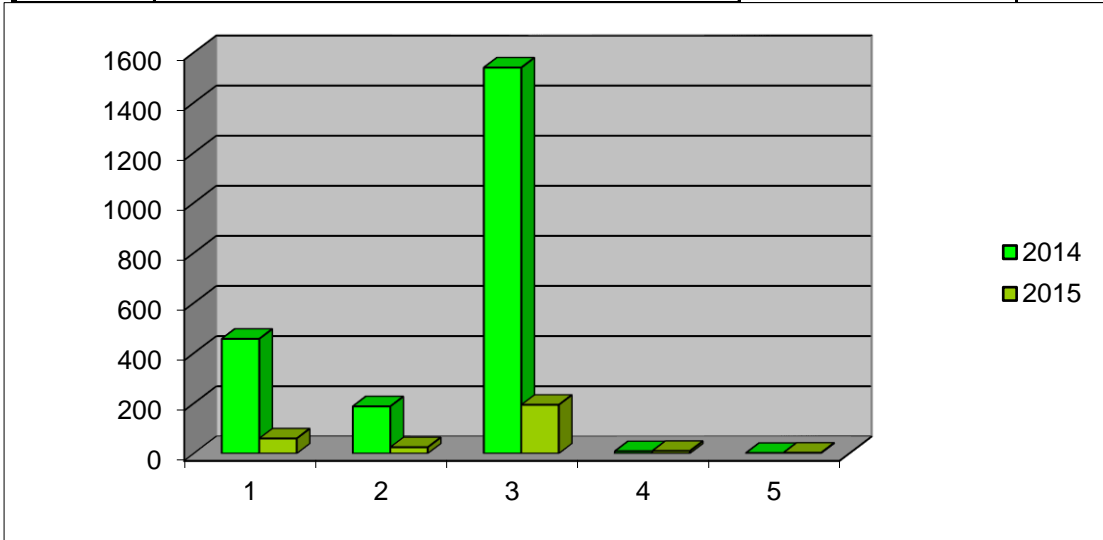

AÑO	BENEFICIO ECONOMICO
Año 2014	<u>\$32,937,817.49</u>
Año 2015	<u>\$6,613,964.85</u>

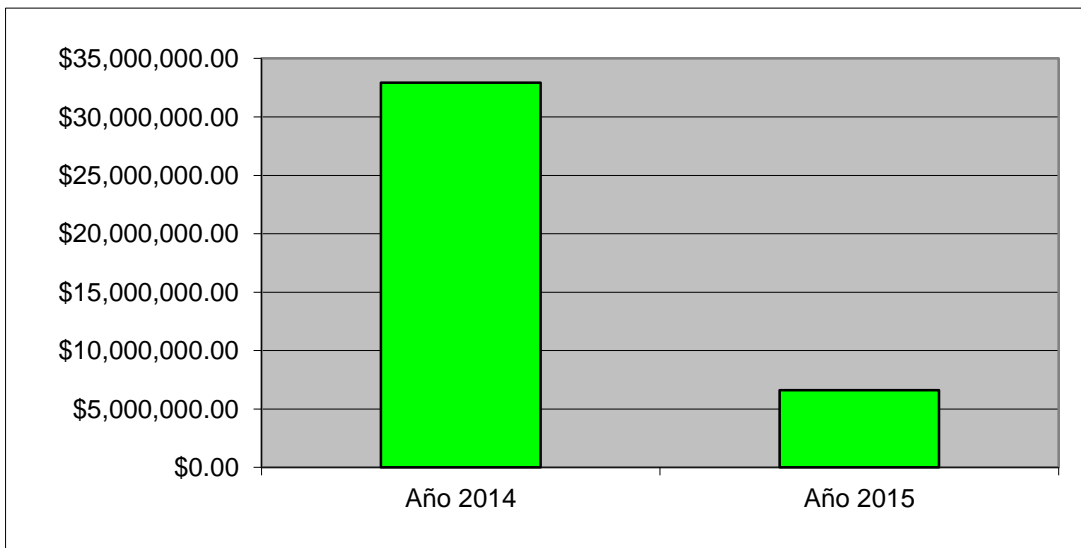

**COMPARATIVO SEPTIEMBRE 2014 - 2015
EN EL ESTADO DE CHIHUAHUA**

<i>CONCEPTO</i>	<i>2014</i>	<i>2015</i>
<i>Demandas</i>	457	60
<i>Demandas terminadas por convenio</i>	188	25
<i>Convenios sin demanda</i>	1540	194
<i>Laudo Condenatorio</i>	9	10
<i>Laudo Absolutorio</i>	2	3
<i>Total de convenios con demanda</i>	\$2,552,132.58	\$284,172.21
<i>Total de convenio sin demanda</i>	\$29,010,962.63	\$4,963,154.71
<i>Total de laudos condenatorios</i>	\$1,374,722.28	\$1,366,637.93
<i>BENEFICIO ECONOMICO</i>	\$32,937,817.49	\$6,613,964.85

lpr.

**SECRETARIA DE TRABAJO Y PREVISION SOCIAL
 PROCURADURIA DE LA DEFENSA DEL TRABAJO**

ACTIVIDADES DEL MES DE SEPTIEMBRE 2015

CONCEPTO	CHIHUAHUA	JUAREZ	DELICIAS	PARRAL	C. GRANDES	CUAUHT.
DEMANDAS	15	28	4	1	6	6
POR DESPIDO	12	18	4	1	2	1
POR RESCISION	0	0	0	0	0	0
POR FINIQUITO	0	1	0	0	2	0
POR UTILIDADES	0	1	0	0	2	0
POR SALARIOS DEVENGADOS	0	0	0	0	0	0
POR RIESGO DE TRABAJO	0	0	0	0	0	5
OTROS	3	8	0	0	0	0
DEMANDAS TERM. POR CONVENIO	6	14	1	2	1	2
DEMANDAS TERM. POR DESIST.	2	3	0	0	0	0
DEMANDAS TERM. POR FALTA INTERES	0	0	0	0	0	0
DEMANDAS TERM. POR REVOCACION	3	0	0	0	0	1
CONVENIOS SIN DEMANDA	104	31	29	22	7	1
LAUDO CONDENATORIO	3	7	0	0	0	0
LAUDO ABSOLUTORIO	4	4	0	0	0	0
ASESORIAS	120	12	122	38	12	17
CITATORIOS	114	12	106	34	10	6
DECLARACION DE BENEFICIARIOS	8	11	3	0	2	0
PER. ENV. A LA FED. POR INCOMP.	0	0	0	0	0	0
PER. ENV. DE LA FEDERAL POR INCOMP.	0	0	0	1	0	1
PER. ENV. DE INSPECTORIA NO ARREGLO	85	24	7	0	0	2
PER. ENV. DE INSPECTORIA NO COMPARECE	0	8	0	0	2	4

ESTADO QUE GUARDAN LOS EXPEDIENTES

CONCEPTO	CHIHUAHUA	JUAREZ	DELICIAS	PARRAL	C. GRANDES	CUAUHT.
AUDIENCIA DE CONCILIACION	194	242	49	13	8	31
DESAHOGO DE PRUEBAS	62	64	18	0	0	1
EJECUCION	59	80	21	7	4	0
LAUDO	40	57	0	0	0	2
DECLARACION DE BENEFICIARIOS	178	34	51	16	2	19
REMATE	3	4	0	0	0	0
CAMBIO DE DEPOSITARIO	1	1	0	0	0	0
SOLICITUD DE EJECUCION DE CONVENIO	253	41	22	0	0	7
AMPARO	16	12	0	0	0	0
EMBARGO	5	0	0	0	0	0
PROPORCIONAR DOMICILIO	148	240	0	0	2	16
AUDIENCIA INCIDENTAL	1	0	0	0	0	0
CALIFICACION DE PRUEBAS	0	0	0	0	0	0
INCOMPETENCIA	0	0	0	0	0	2
FACTURA JUDICIAL	0	0	0	0	0	0
DICTAMEN	10	35	0	4	0	0
ALEGATOS	8	0	3	0	2	0
TOTAL (JUICIOS EN TRAMITE)	978	810	164	40	18	78

**SECRETARIA DE TRABAJO Y PREVISION SOCIAL
 PROCURADURIA DE LA DEFENSA DEL TRABAJO**

ACTIVIDADES DEL MES DE SEPTIEMBRE DEL 2015						
CONCEPTO	CHIHUAHUA	JUAREZ	DELICIAS	PARRAL	C. GRANDES	CUAUHT.
DEMANDAS	15	28	4	1	6	6
DEMANDAS TERM. P/CONVENIO	6	14	1	2	1	2
DEMANDAS TERM. P/DESIST.	2	3	0	0	0	0
CONVENIOS SIN DEMANDA	104	31	29	22	7	1
LAUDO CONDENATORIO	3	7	0	0	0	0
LAUDO ABSOLUTORIO	1	2	0	0	0	0
BENEFICIO ECONOMICO	\$2,010,191.80	\$3,590,550.91	\$611,068.07	\$309,565.30	\$60,533.77	\$32,000.00

lpr.