



CHIHUAHUA

Gobierno del Estado

Secretaría de Fomento Social



EL GOBIERNO DEL ESTADO,
LA SECRETARÍA DE FOMENTO SOCIAL Y
EL INSTITUTO CHIHUAHUENSE DE LA MUJER

PRESENTAN:

II Informe

Instituto Chihuahuense de la Mujer
2006



Bienvenid@s

II Informe

Instituto Chihuahuense de la Mujer
2006

Atendiendo a su misión, el Instituto Chihuahuense de la Mujer se enfoca en tres vertientes de trabajo:

- ① **Institucionalización de la Perspectiva de Género**
- ② **Prevención, erradicación y atención de la violencia hacia las Mujeres**
- ③ **Atención directa a necesidades de mujeres**

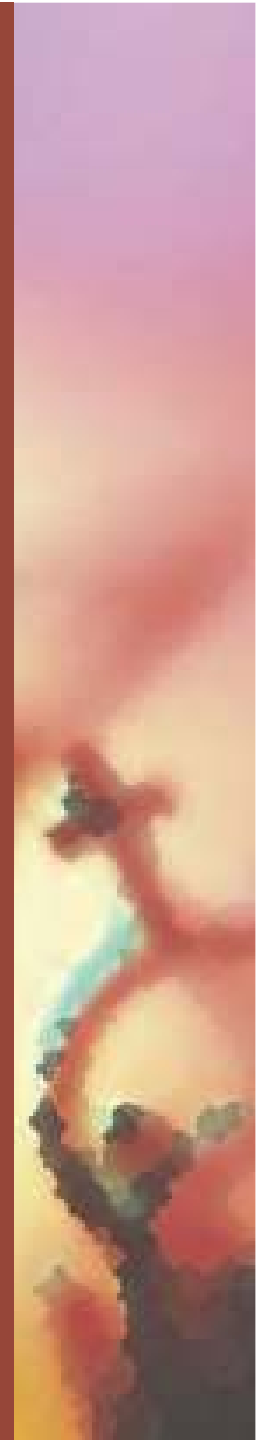

INSTITUCIONALIZACIÓN DE LA PERSPECTIVA DE GÉNERO

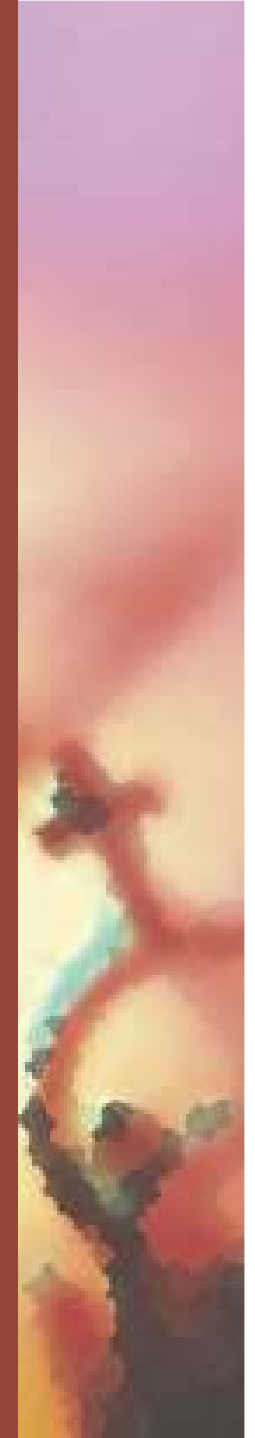

“La institucionalización de la perspectiva de género es el proceso de examinar las implicaciones que tiene para los hombres y las mujeres cualquier acción planificada, incluyendo la legislación, política o programas en todas las áreas y en todos los niveles”.

Consejo Económico y Social de la ONU,
1997.

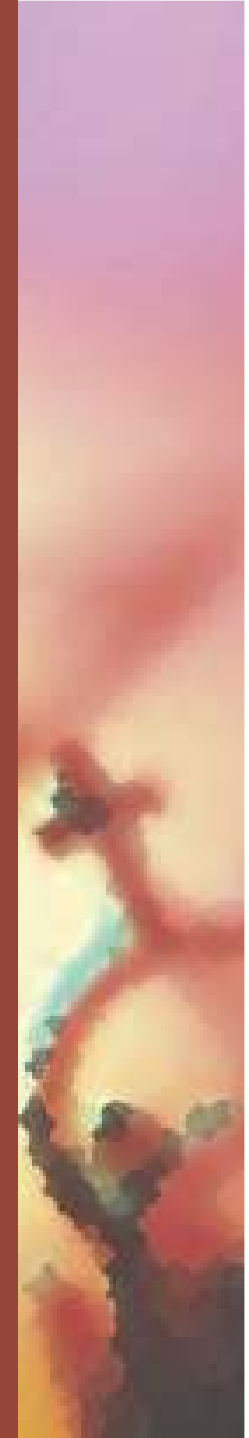

© **Educación y sensibilización
en
Perspectiva de género**

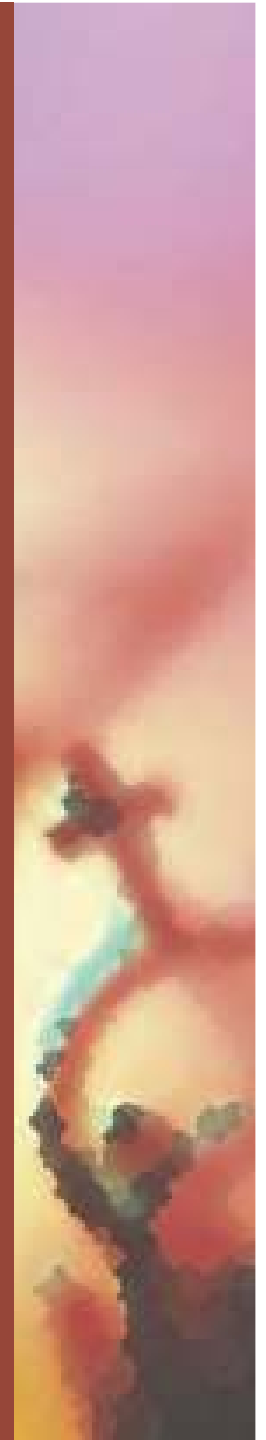

Una nueva manera de ver e interpretar los fenómenos sociales que se refieren a las relaciones entre hombres y mujeres.

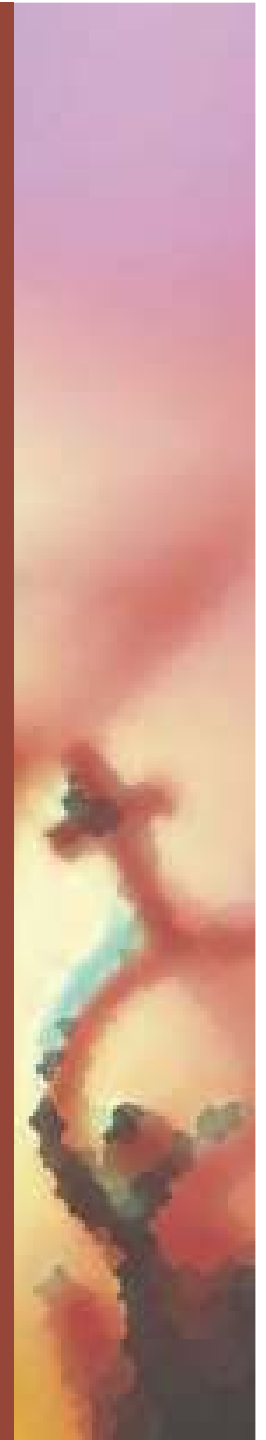



**SEMINARIOS PARA
MUJERES EN SITUACIÓN DE
CRISIS**

Mujeres 344

Hombres 64

Total 408

A woman with long brown hair, wearing a dark blazer over a green top, stands at the front of a room, holding a microphone and addressing an audience. The audience, consisting of many women, is seated in rows of chairs, facing the speaker. The room has a white ceiling with recessed lights and a dark wood paneling on the walls.

**TALLERES EN PERSPECTIVA
DE GÉNERO Y DERECHOS
HUMANOS DE LAS MUJERES**

**Mujeres 751
Hombres 345
Total 1097**

**MUJER EMBARAZADA Y SUS
HIJ@S
TOTAL 458**

En la medida en que las mujeres se reconozcan únicas y valiosas, podrán tomar en sus manos sus propios procesos de desarrollo.

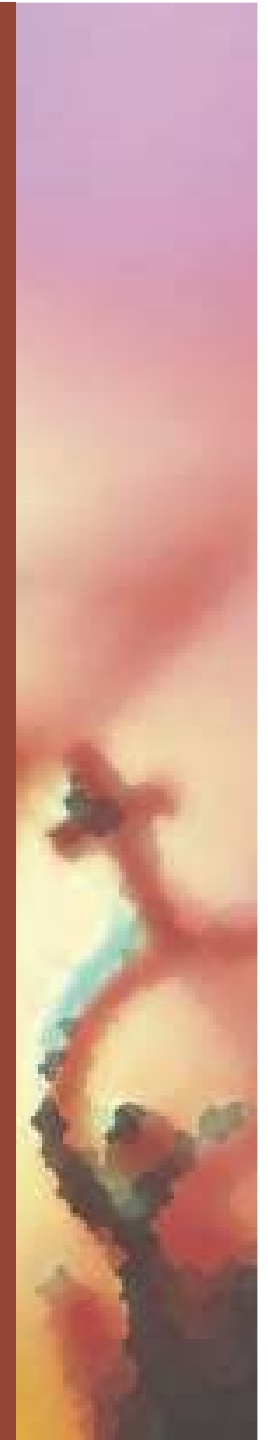

TEMAS	PERSPECTIVA DE GÉNERO Y DERECHOS HUMANOS DE LAS MUJERES			DESARROLLO HUMANO (Varios temas)			PRESENTACIONES (Difusión de servicios del ICHMujer)			TOTALES		
	M	H	TOTAL	M	H	TOTAL	M	H	TOTAL	M	H	TOTAL
MUNICIPIO/COMUNIDAD												
CHIHUAHUA	286	129	415	4471	794	5265	-	-	-	4757	923	5680
JUÁREZ	24	8	32	-	-	-	-	-	-	24	8	32
MEOQUI	-	-	-	35	-	35	-	-	-	35	-	35
NVO. CASAS GRANDES	61	56	117	-	-	-	-	-	-	61	56	117
PARRAL	52	1	53	-	-	-	-	-	-	52	1	53
TODO EL ESTADO	-	-	-	-	-	-	569	197	766	569	197	766
TOTALES	423	194	617	4506	794	5300	569	197	766	5498	1185	6683

Total 6683

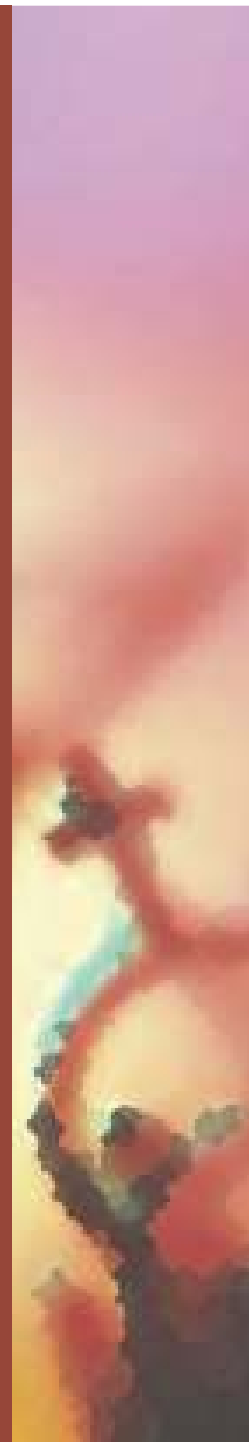



CEDECAM

Centro de Desarrollo Empresarial y
Capacitación para el Trabajo para Mujeres

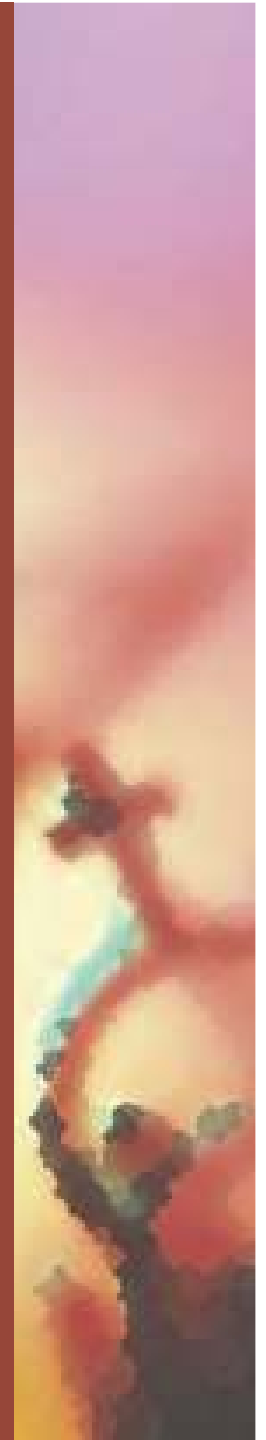

191 Mujeres



Competencia

Actual

- ¿Dónde están ubicados?
- ¿Por qué son competencia?
- ¿Cuáles son sus estrategias?
- ¿Cuáles son los productos sustitutos?
- ¿Cuál es el nivel de innovación?

Competidores
¿Fácil es entrar en el mercado?
¿Cómo se relacionan sus...

TRANSVERSALIZACI ÓN DE LA PERSPECTIVA DE GÉNERO



Visualizar el efecto diferenciado que una política pública tiene en hombres y en mujeres.

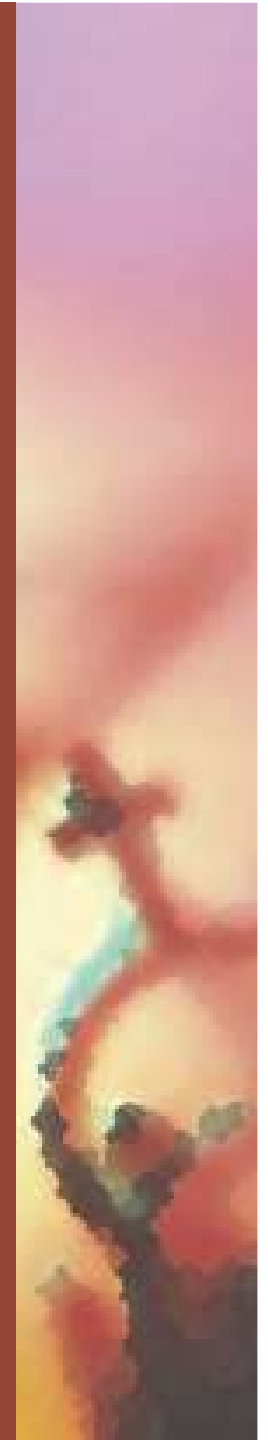

© Enlaces de Género

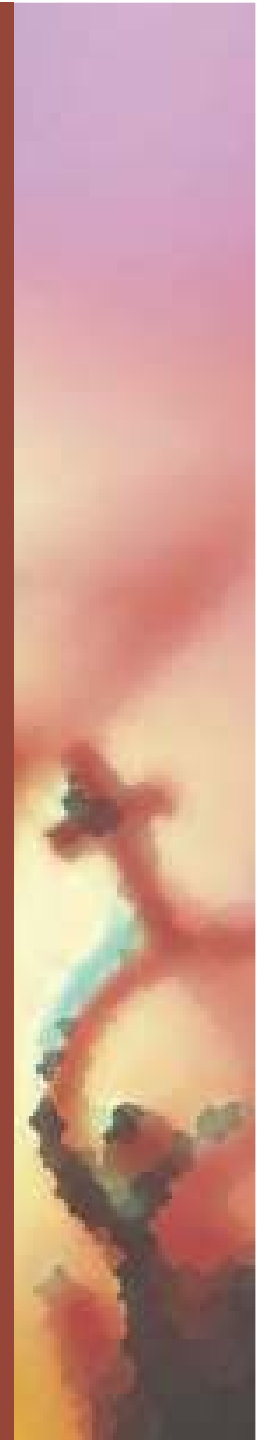



ALGUNAS FUNCIONES DE LOS ENLACES:

- Mantener las unidades y tener presente en las operaciones:
- Identificar las necesidades de personal, equipo, recursos, apoyo, comunicaciones y proporcionar información y recursos.
- Mantener la comunicación de comando constante en relación al estado de personal.
- Crear y hacer seguimiento de los documentos operacionales.
- Informar y reportar, tanto en tiempo real como a posteriori, sobre el estado, tareas y tiempos.

Marzo

Constitución del grupo

Asistentes: 4 Hombres 30 Mujeres

Total 34

Abril

Presentación de objetivos del programa y responsabilidades de los enlaces

Asistentes: 3 Hombres 21 Mujeres

Total 24

Junio

Políticas públicas con perspectiva de género

Asistentes: 2 Hombres 32 Mujeres

Total 34

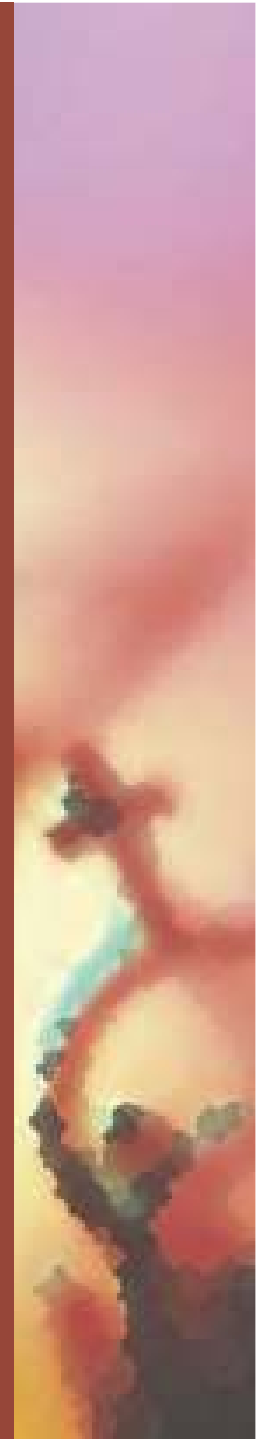

© Instancias Municipales de las Mujeres

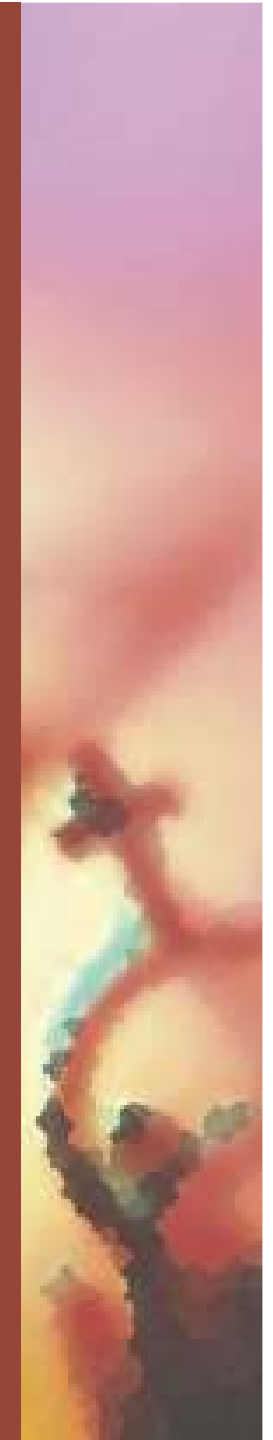





1ª. Reunión

Julio | Chihuahua

Asistentes: 11 Hombres 147 Mujeres

Instancias participantes

12

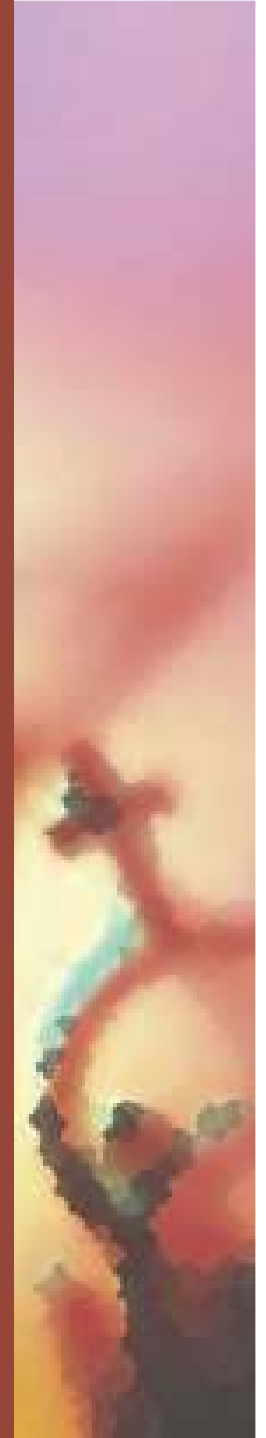



2ª. Reunión

Noviembre | Creel, Bocoyna

Asistentes: 2 Hombres 34 Mujeres

Instancias participantes

11

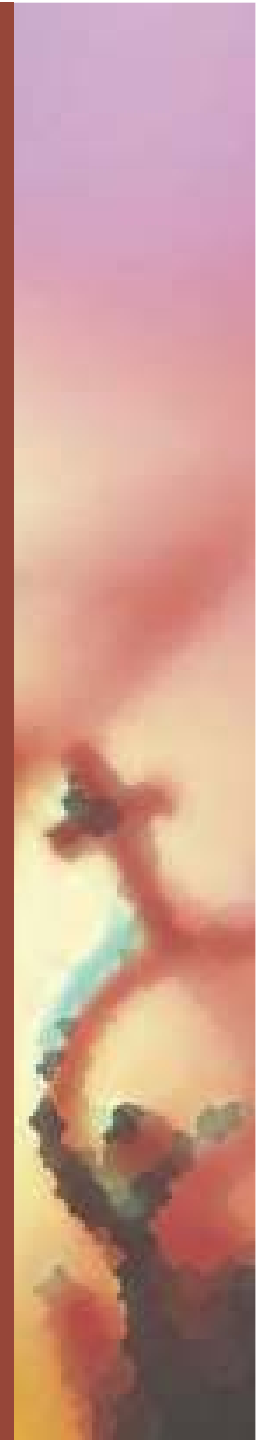

PREVENCIÓN, ATENCIÓN Y ERRADICACIÓN DE LA VIOLENCIA

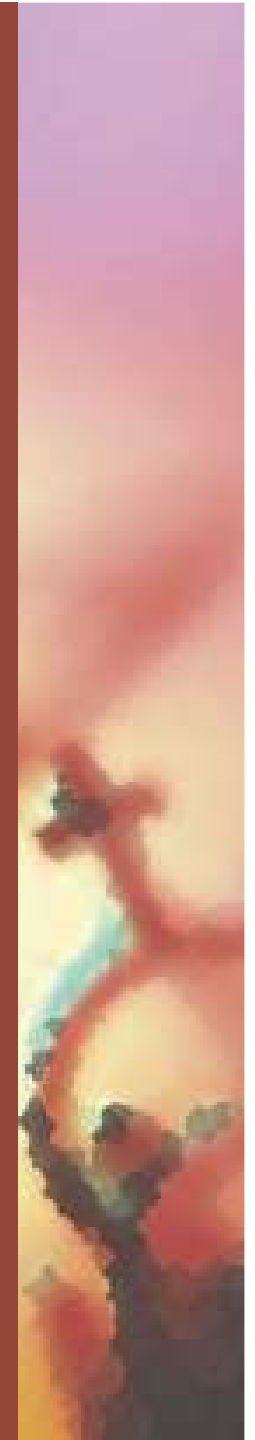

“Promover y realizar acciones que contribuyan a prevenir y erradicar la violencia contra la mujer por razón de género y en todas sus modalidades”

Objetivo 7 del Programa Sectorial para la Equidad de Género

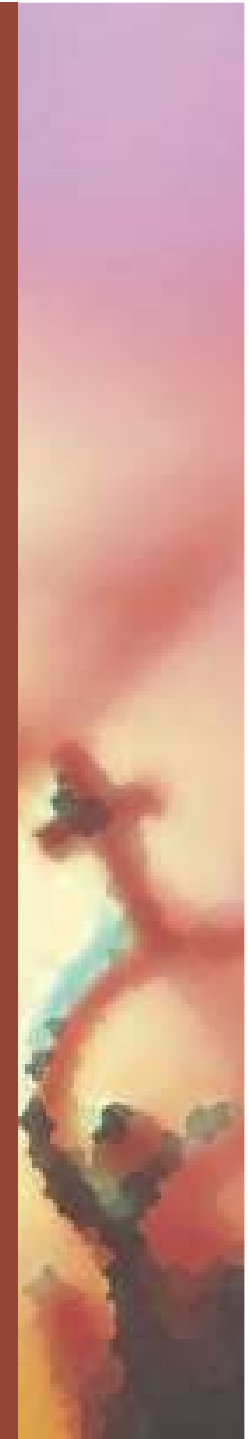

© Talleres y Conferencias

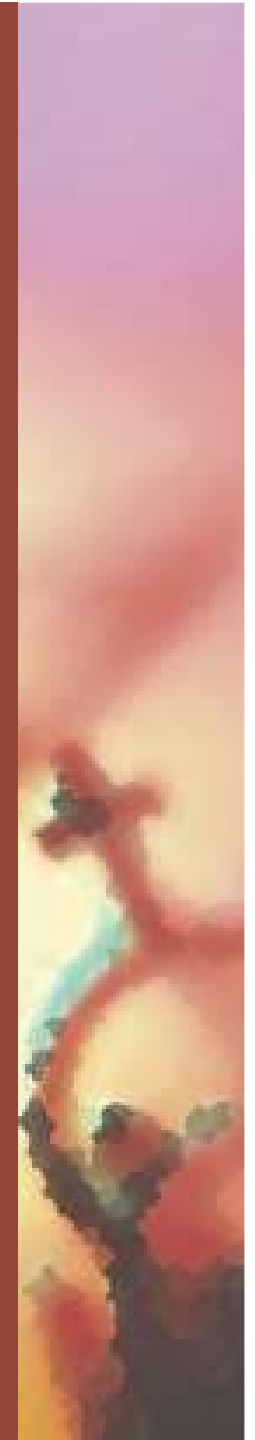

Talleres para la
Capacitación en la
aplicación
de la Norma Oficial
Mexicana

NOM-190 SSA1-1999

“Prestación de servicios de salud.
Criterios para la atención médica de
la violencia familiar”

Mujeres 223

Hombres 148

Total 371





**TALLERES “DENUNCIA
ARTÍSTICA DE LA
VIOLENCIA HACIA LAS
MUJERES”**

Mujeres 330

Hombres 24

Total 354

© **Programa de Seguridad y
Vigilancia para las mujeres**

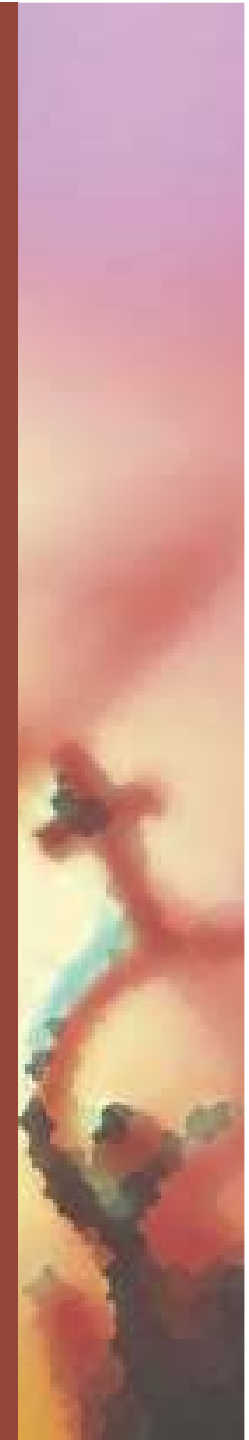



JUÁREZ
7 PATRULLAS

ALDAMA
1 PATRULLA

NVO. CASAS
GRANDES
1 PATRULLA

CASAS GRANDES
1 PATRULLA

DELICIAS
1 PATRULLA

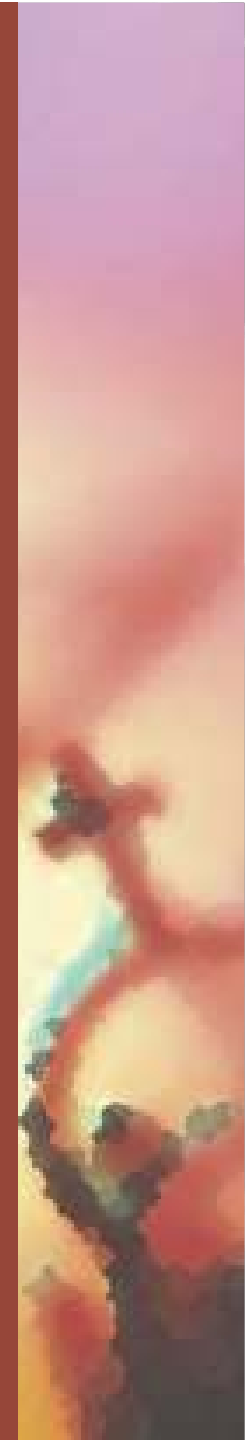

© Campaña de Prevención de la Violencia hacia las Mujeres

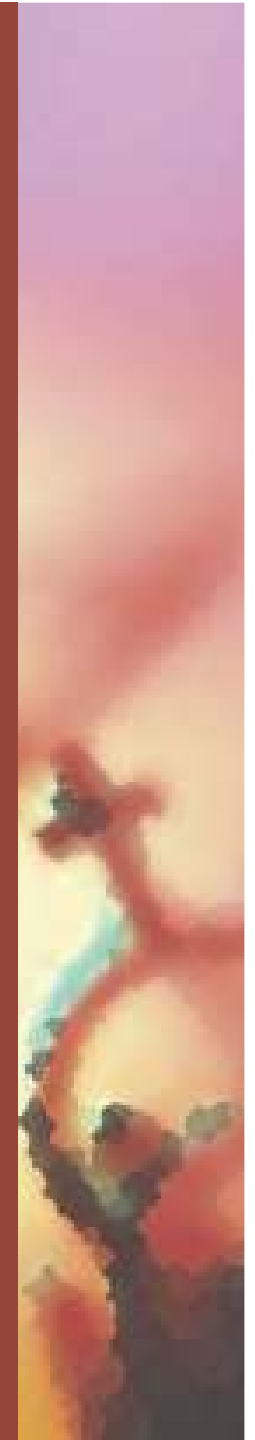



**“Vive con
libertad,
Vive sin Miedo”**

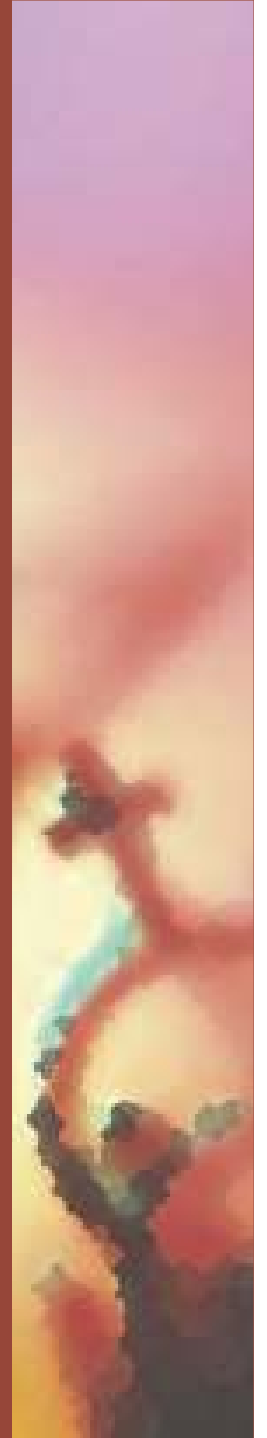



vive con libertad
vive sin miedo

No permitas bajo ningún motivo que nadie
te humille, ridiculice o menosprecie
en público o en privado, tu tienes derecho a ser respetada
física, sexual, económica y psicológicamente.

Chihuahua (914) 425.25.35 Edificio Russell 5to. Piso Ave. Juárez No. 1108 Col. Centro
Cd. Juárez (656) 692.06.01 Ave. 18 de Septiembre y Guatavaya No. 1228 Col. Partido Romano
Parral (627) 523.85.75 Blvd. Ortiz Blanco No. 18-A Col. Kenecdy
Nuevo Casas Grandes (538) 694.15.44 Calle 3 de Mayo No. 1430-C Centro Comercial Los Portales



Indesol



Ante cualquier consulta, comuníquese con el número de atención al ciudadano.

www.chihuahua.gob.mx/chimujer

1ª Etapa
1 al 28 de Agosto

2ª Etapa
30 de Octubre al
31 de Diciembre



© Atención a Mujeres

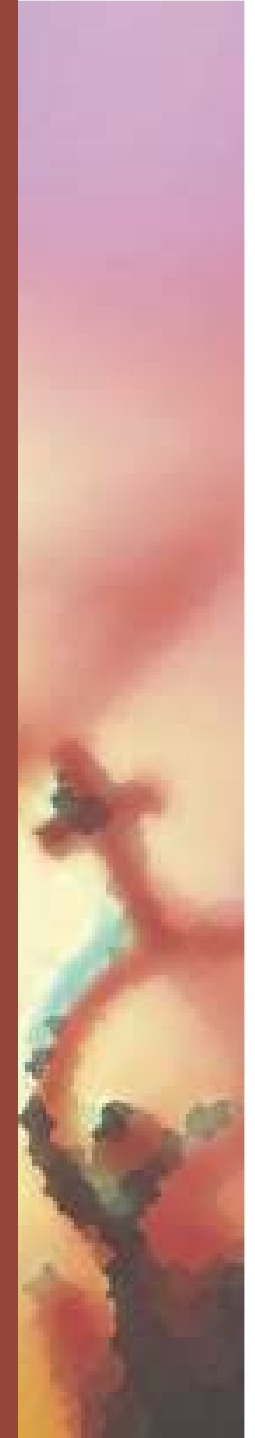

**“No estás sola, en el Instituto
Chihuahuense de la Mujer
te queremos ayudar”**



Área Jurídica	1570 personas
Atención Psicológica	2960 personas
CEDECAM	60 personas
Programa de la Mujer Embarazada y sus Hij@s	250 personas
Área Trabajo Social	845 personas
	TOTAL 5685 Personas atendidas

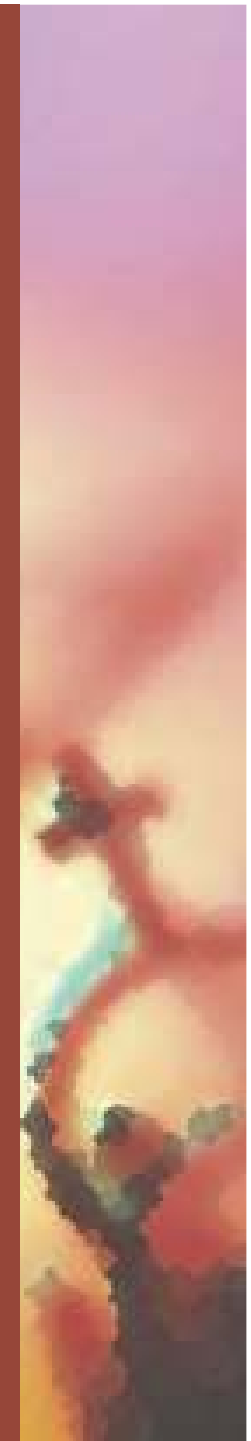

VINCULACIÓN

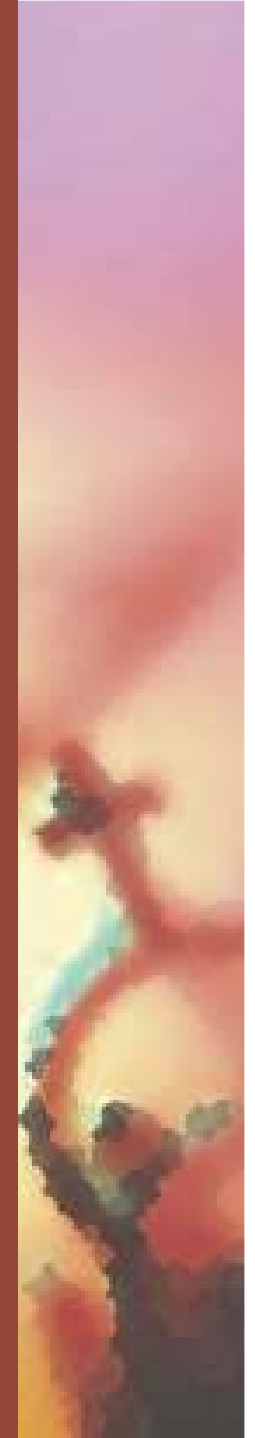

PROYECTOS EN COLABORACIÓN

INSTITUCIONES VINCULADAS	PROYECTO	RESULTADOS
Instituto Nacional de Desarrollo Social (INDESOL) y Servicios Estatales de Salud.	Prevención y Atención de la Violencia contra las Mujeres en el Estado de Chihuahua.	11 talleres de capacitación en la NOM 190 con 371 participantes
Instituto Nacional de Desarrollo Social (INDESOL) y CAMT.	Prevención y Atención de la Violencia contra las Mujeres en el Estado de Chihuahua.	<ul style="list-style-type: none"> ■ 11 talleres de género con 608 participantes ■ 11 talleres de género con 608 participantes ■ 8 talleres de denuncia artística de la violencia con 354 participantes ■ 1 campaña masiva a nivel estatal y masiva ■ 512 personas atendidas por el módulo itinerante de septiembre a diciembre
Comisión Nacional para el Desarrollo de los Pueblo Indígenas /CDI y Coordinadora de la Tarahumara.	Violencia hacia las Mujeres en las comunidades indígenas.	Instrumento de Diagnóstico
Instituto Tecnológico de Estudios Superiores de Monterrey, Campus Chihuahua	Plan de Negocios para mujeres emprendedoras	20 mujeres capacitadas, de las cuales, 8 iniciaron su propio negocio.
CERESO, Secretaría de Seguridad Pública e Instituto Chihuahuense del Deporte y Cultura Física	Spinning para reclusas de la unidad de bajo riesgo.	Gimnasio acondicionado con 20 bicicletas de spinning. 2 instructores
Secretaría de Fomento Social, Programa Encuentro con Nuestra Gente	Prevención de cáncer cervicouterino y de mama.	Examen gratuito a mujeres
Mujeres Rotarias de Chihuahua	Prevención de osteoporosis	Examen gratuito a 396 mujeres

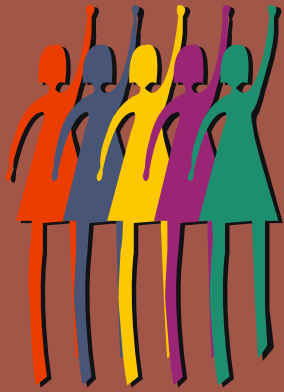

CONMEMORACIÓN DEL DÍA INTERNACIONAL DE LA MUJER

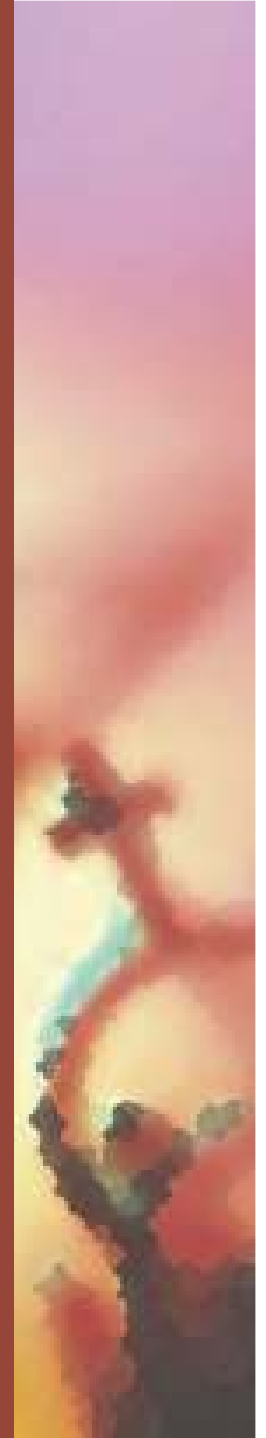

A woman with blonde hair, wearing a black and white patterned dress, stands at a glass podium on a stage, addressing a large audience seated in a hall. The hall has a high ceiling with recessed lights and red-accented walls. The audience is diverse in age and attire, with many people looking towards the speaker.

**2500
mujeres
500 hombres**

**PREMIO MADRE
MARÍA LUISA
REYNOSO**

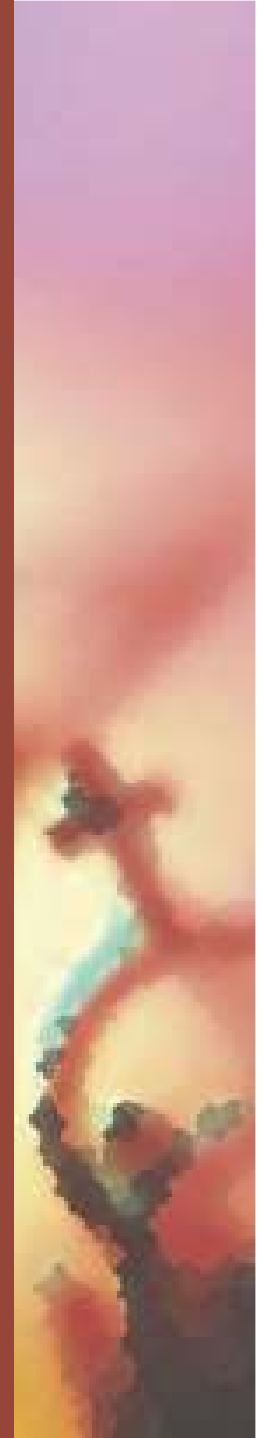

**Premio Madre
María Luisa Reynoso 2006**

Alma Rosa Núñez González



FORTALECIMIENTO INSTITUCIONAL

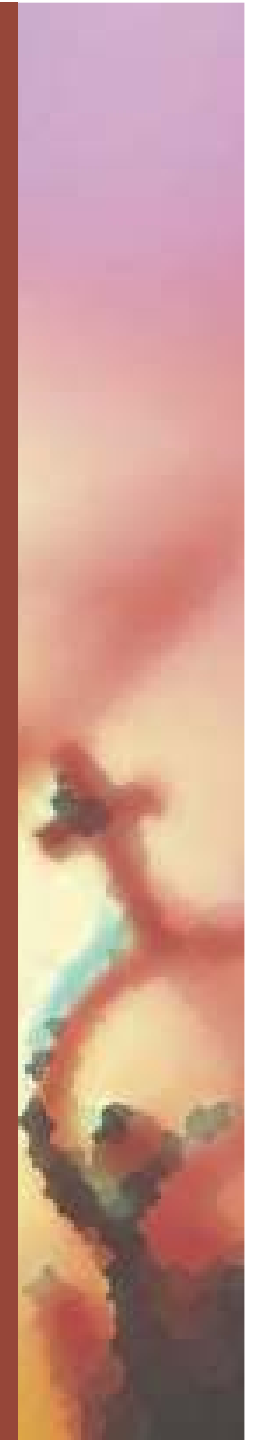

CAPACITACIÓN AL PERSONAL DEL ICHMUJER

	Tema	Hombres	Mujeres	Total
Enero	Marco normativo y procesos centrales de trabajo	9	22	31
Enero	Capacitación en perspectiva de género	4	26	30
Marzo	Violencia de género	5	27	32
Marzo	Como salir del estrés	1	7	8
Marzo	Perspectiva de género	3	13	16
Abril	Esencia femenina	0	28	28
Mayo	Esencia femenina	0	29	29
Mayo	Esencia femenina	0	12	12
Septiembre	Reforma penal	2	19	21
Diciembre	Liderazgo y trabajo en equipo	1	18	19

TRANSPARENCIA

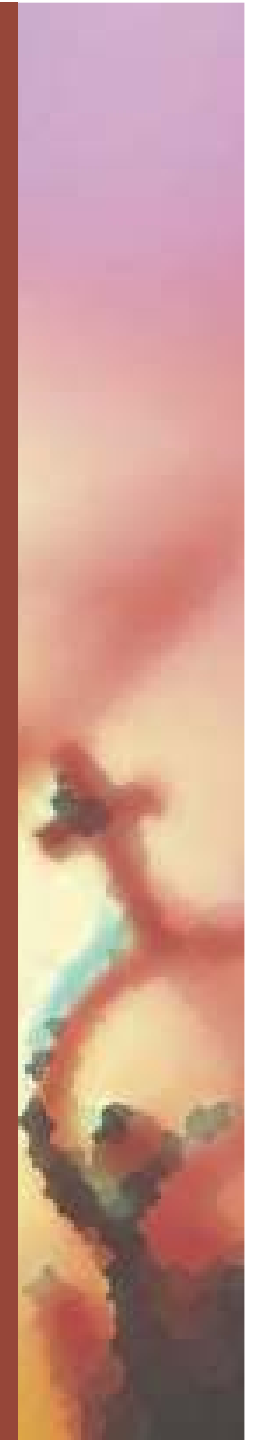

LOGROS

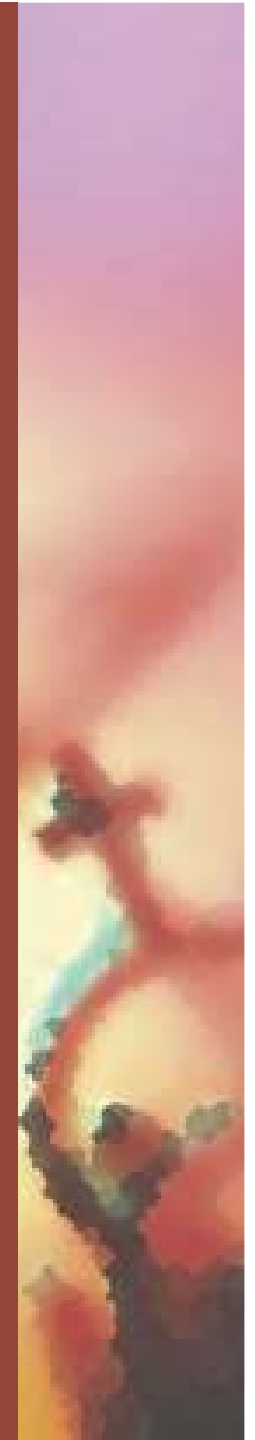

ACTIVIDAD	META PROGRAMADA	META LOGRADA
Programa de Transversalización	17 Talleres	100%
	Construir el cuerpo de Enlaces de Género.	100%
Capacitación a población abierta	16 Talleres	100%
Capacitación a personal de las jurisdicciones de Salud en Perspectiva de Género y Revisión de la Norma 190	11 Talleres y 220 personas capacitadas.	100% en Talleres y 371 personas capacitadas, rebasando la meta en 64%.
Programa de Desarrollo Humano	5 Seminarios	100%
	12 Conferencias Interactivas	100%
Programa de Seguridad para las Mujeres de Cd. Juárez	Replicar en la ciudad de Chihuahua	Actualmente está en proceso de implantación en la ciudad de Chihuahua y 2 municipios más. STATUS: Este programa ya inició operaciones en Aldama, Casas Grandes, Nuevo Casas Grandes y Delicias.

2do. Lugar de registro ante el Instituto Estatal de Transparencia y Acceso a la Información

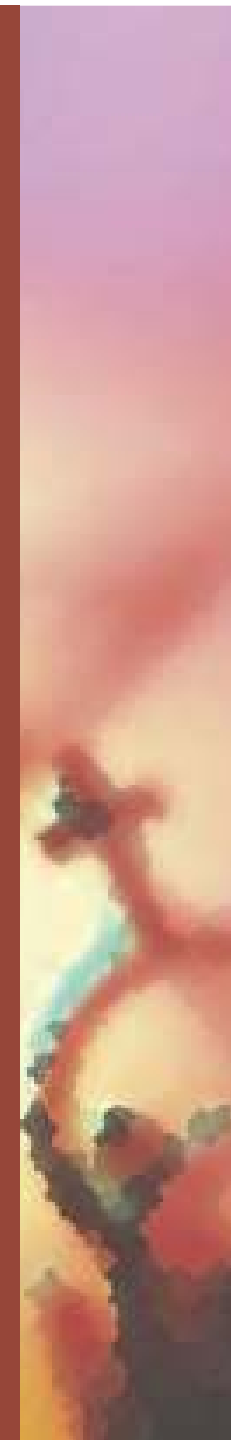

ACTIVIDAD	META PROGRAMADA	META LOGRADA
Promover acciones para apoyar que las mujeres logren independencia económica	4 Eventos	200%
Atención a Mujeres	Creación de 3 Módulos de Atención	100%
Prevención de la violencia	Campaña "Vive con Libertad, Vive sin Miedo"	100%
	7 Talleres "Denuncia Artística de la violencia hacia las mujeres"	100%
Convenios Interinstitucionales	Red de Enlaces	100% STATUS: Se encuentran firmados los convenios de los municipios de Aldama, Casas Grandes, Nuevo Casas Grandes, Bocoyna y Delicias.

2 Módulos Regionales
1 Itinerante



ACTIVIDAD	META PROGRAMADA	META LOGRADA
Proporcionar densitometrías óseas	200 Estudios	198% STATUS: En el mes de octubre se proporcionaron las densitometrías, logrando otorgar 396 estudios.
MUSVI Chihuahua (Centro de Atención de Mujeres en Situación de violencia)	En servicio antes del 30 de marzo	0% STATUS: No se logró

Creación del cuerpo de Enlaces de Género

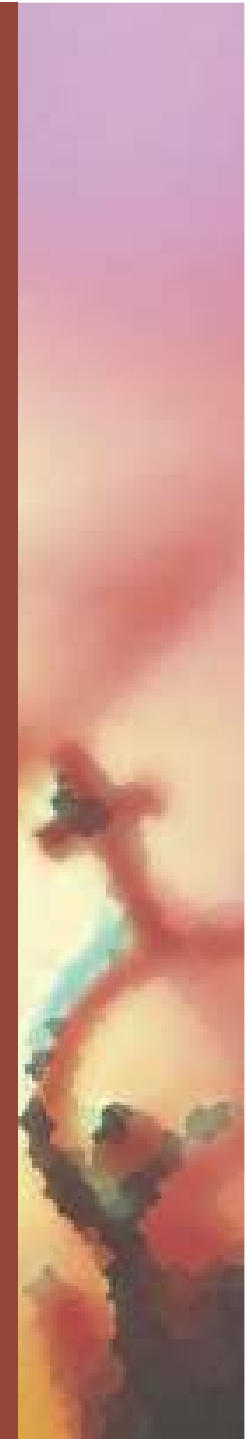

¡GRACIAS!

www.chihuahua.gob.mx/ichmujer