



**GOBIERNO
DEL ESTADO**
DE CHIHUAHUA

SECRETARÍA DE DESARROLLO RURAL

RESULTADOS DE ENCUESTA MISIÓN Y VISION 2024

Total de personas que contestaron la encuesta: 206
Periodo de la encuesta: 25 y 26 de junio de 2024.



Juntos
Sí podemos

SECRETARÍA DE DESARROLLO RURAL

MISIÓN Y VISIÓN

Misión

Somos la Dependencia del Poder Ejecutivo Estatal, que tiene como objetivo propiciar políticas para detonar el desarrollo rural integral sustentable que permita el aprovechamiento sustentable de los recursos, el crecimiento sostenido y equilibrado de las regiones, e integrar las actividades del medio rural a las cadenas productivas del resto de la economía, y coadyuvar con las metas y objetivos propuestos en el Plan Estatal y Plan Nacional de Desarrollo.

Visión

Ser una institución reconocida por su liderazgo en el fomento de las actividades agrícolas, pecuarias, forestales, acuícolas y pesqueras, a través de un enfoque inclusivo que favorece a la sociedad del medio rural, que protege los recursos naturales utilizados en la producción primaria, fomenta el desarrollo económico y el sector agroalimentario.

RESULTADOS DE ENCUESTA MISIÓN Y VISION 2024

Total de personas que contestaron la encuesta: 206

Periodo de la encuesta: 25 y 26 de junio de 2024.

UNIDAD ADMINISTRATIVA A LA QUE PERTENECE

GÉNERO

Masculino



63%

131 personas

Femenino



37%

75 personas

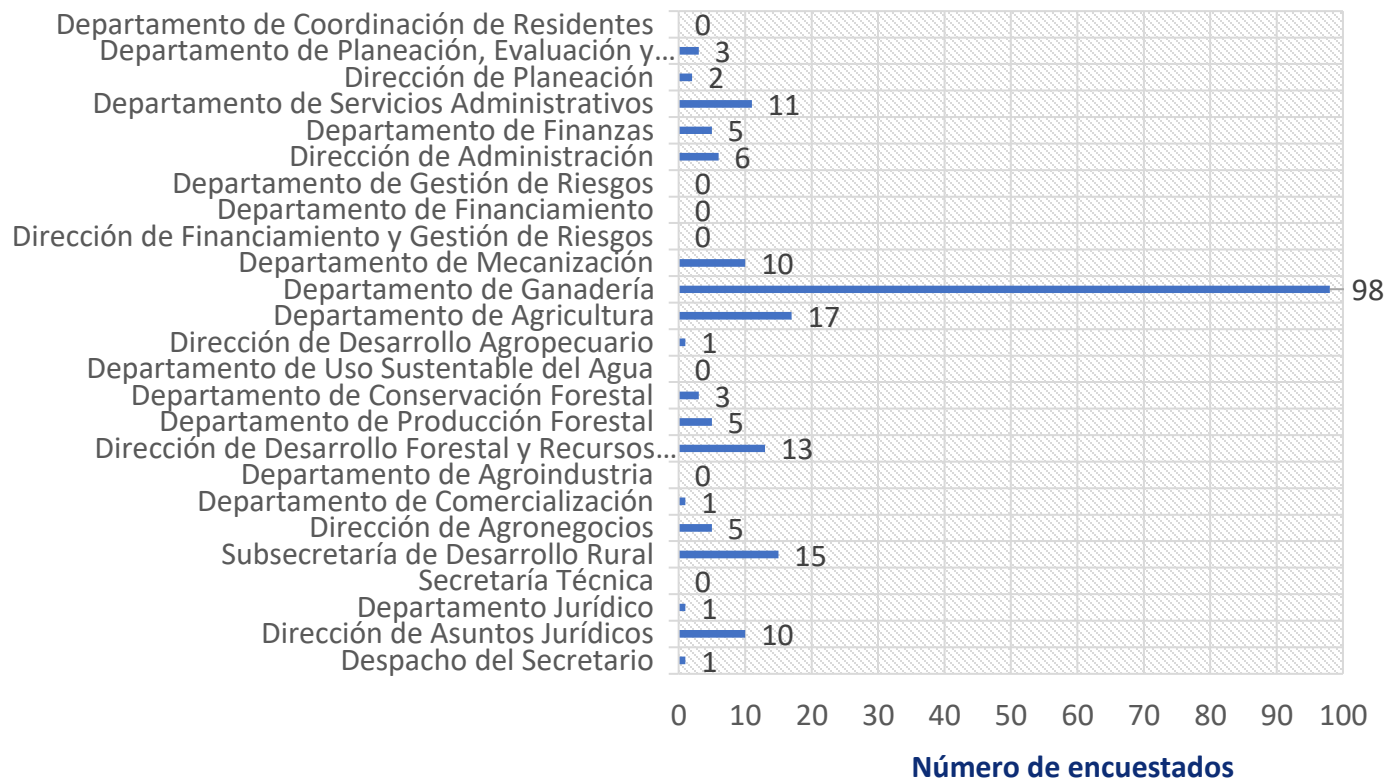

RESULTADOS DE ENCUESTA MISIÓN Y VISION

Total de personas que contestaron la encuesta: 206

Periodo de la encuesta: 25 y 26 de junio de 2024.

¿Sabes cuál es la misión de la Secretaría de Desarrollo Rural?



RESULTADOS DE ENCUESTA MISIÓN Y VISION

Total de personas que contestaron la encuesta: 206

Periodo de la encuesta: 25 y 26 de junio de 2024.

¿Sabes cuál es la visión de la Secretaría de Desarrollo Rural?



RESULTADOS DE ENCUESTA MISIÓN Y VISION

Total de personas que contestaron la encuesta: 206

Periodo de la encuesta: 25 y 26 de junio de 2024.

¿Selecciona 3 características que incluye la misión de la Secretaría?

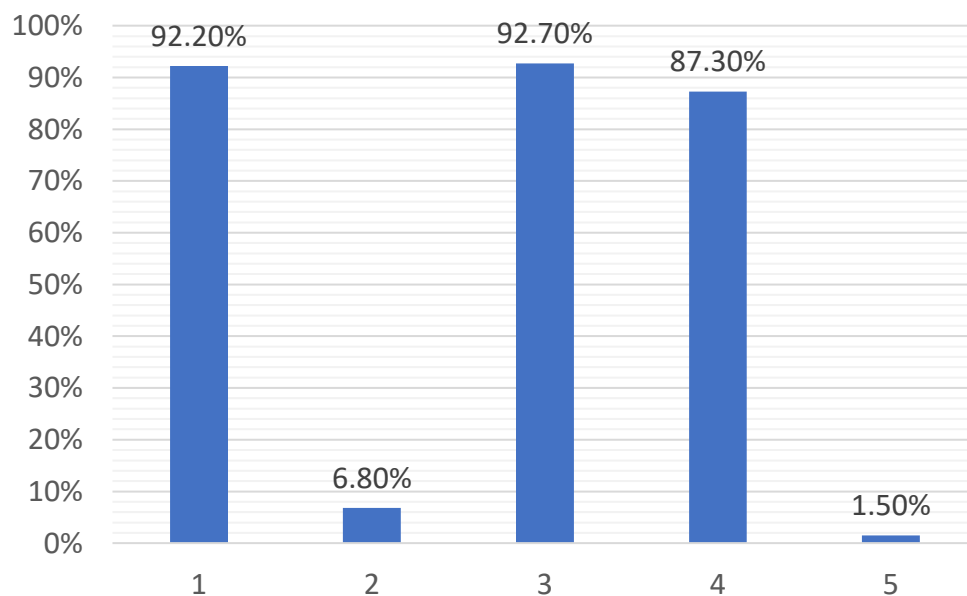

1. Propiciar políticas para detonar el desarrollo rural integral sustentable.
2. Fomentar la investigación científica y la difusión de conocimientos académicos.
3. Integrar las actividades del medio rural a las cadenas productivas.
4. Coadyuvar con las metas y objetivos propuestos en el Plan Estatal y Plan Nacional de Desarrollo.
5. A través de programas académicos que promuevan la educación.

El **90.73%** de las personas encuestadas contestaron correctamente



RESULTADOS DE ENCUESTA MISIÓN Y VISION

Total de personas que contestaron la encuesta: 206

Periodo de la encuesta: 25 y 26 de junio de 2024.

¿Selecciona 3 características que incluye la misión de la Secretaría?

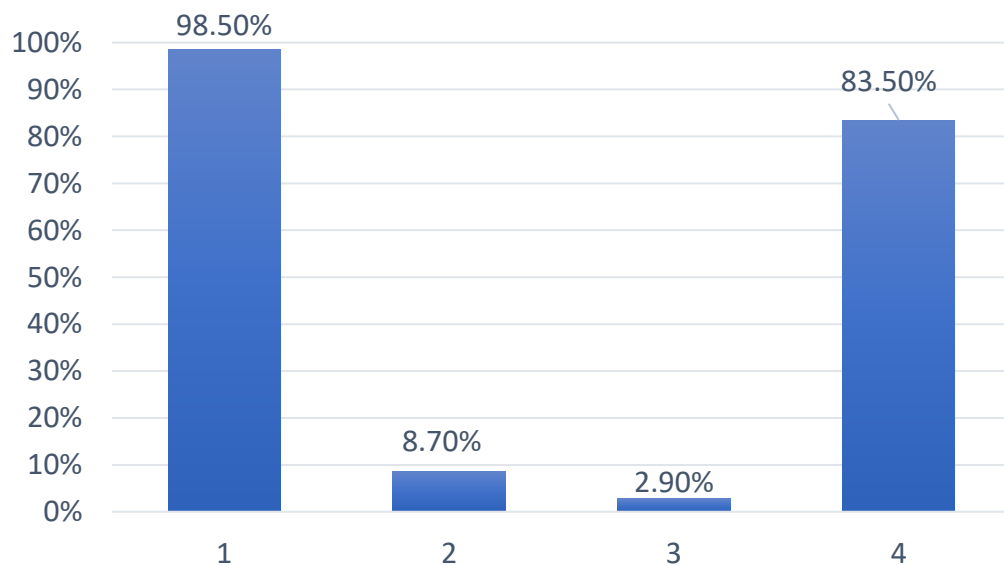

1. Ser una institución reconocida por su liderazgo en el fomento de las actividades agrícolas, pecuarias, forestales, acuícolas y pesqueras.
2. Ser una institución reconocida por su liderazgo en el fomento de profesionales de la salud.
3. A través de personal académico capacitado.
4. A través de un enfoque inclusivo que favorece a la sociedad del medio rural.

El **91%** de las personas encuestadas contestaron correctamente

