

**ACTA DE LA JUNTA DE ACLARACIONES A LAS BASES QUE RIGEN EL
PROCESO DE SUBASTA DE BIENES MUEBLES
ICHIFE/AF/SUBASTA/001/2024**

Siendo las once horas del día veintiséis de agosto del dos mil veinticuatro, sito en las instalaciones de la sala de juntas del Instituto Chihuahuense de Infraestructura Física Educativa, ubicadas en la Avenida Río de Janeiro número 1000 Colonia Campestre Residencial III , en la ciudad de Chihuahua, Chihuahua; fecha y hora indicadas en la Convocatoria y en las Bases rectoras del **PROCESO DE SUBASTA DE BIENES MUEBLES ICHIFE/AF/SUBASTA/001/2024**, de conformidad a lo establecido en la Ley de Bienes del Estado de Chihuahua y demás normatividad aplicable, para la realización de las aclaraciones de los documentos, requisitos, especificaciones y en general sobre cualquier punto relativo a la interpretación de las bases o descripción de los bienes de este proceso, se procede a hacer constar que en este acto comparecen, los integrantes del INSTITUTO CHIHUAHUENSE DE INFRAESTRUCTURA FISICA EDUCATIVA, dando por ende curso al desarrollo del presente acto, siendo los siguientes:

Asistentes:

- 1.- Lic. Raúl García Ruiz, en su carácter de Director General del Instituto y Presidente del Subcomité de Apoyo para la baja y destino final de activos del Instituto.
- 2.- C.P. Javier Arreola Ruíz De la Peña, en su carácter de Director de Administración y Finanzas del Instituto, así como Secretario Ejecutivo del del Subcomité de Apoyo para la baja y destino final de activos del Instituto.
- 3.- Lic. Daniela Michaus Chavez, en su carácter de Directora Jurídica del Instituto y Segundo Vocal del Subcomité de Apoyo para la baja y destino final de activos del Instituto.

Y como **Invitados** nos acompañan:

- 4.- Lic. José Ernesto Amador Toledo representante del Titular del Órgano Interno de Control Sector Obra Pública y Agua.
- 5.- Lic. Beatriz Adriana Santos Flores.- Jefa de Oficina de Recursos Materiales del Instituto.
- 6.- C.P. Blanca Margarita Arias Flores, Jefa de Oficina de Contabilidad del Instituto.

Y por parte de los **oferentes** nos acompañan:

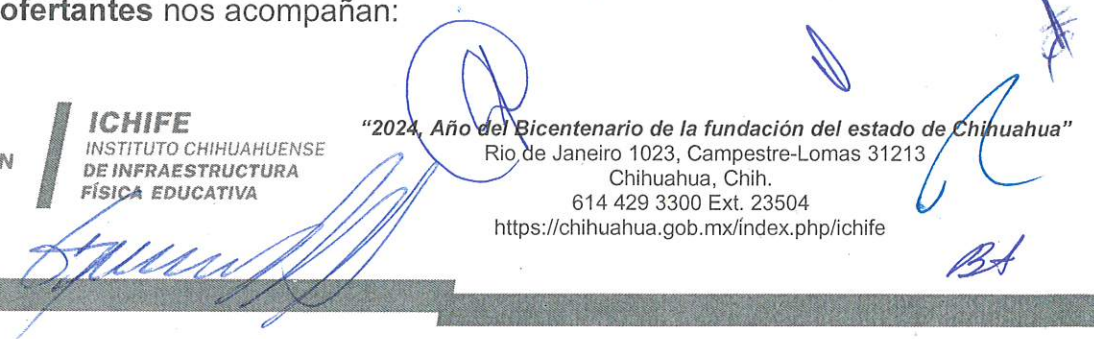

1.- **Humberto Parra Acuña**, persona física que se identifica con credencial del Instituto Nacional Electoral número 2848003882437, con domicilio ubicado en Calle Parlamento Real 1145 Fraccionamiento Real Carolinas C.P. 31117, en Chihuahua, Chih.

Aclaraciones por parte del Organismo:

PRIMERA.-El organismo aclara que el día del acto de Presentación de Documentación, deberá presentar su propuesta en dos sobres debidamente identificados y cerrados. En el Primer Sobre se deberá incluir la siguiente documentación:

Para persona física:

- 1) Hoja de Datos Generales debidamente requisitada y firmada (ANEXO 1);
- 2) Copia de comprobante de domicilio (preferentemente el recibo de agua potable);
- 3) Copia de documento de identificación (Credencial para votar expedida por el INE, pasaportes mexicanos, cedula profesional);
- 4) Copia de Registro Federal de Contribuyentes;
- 5) Copia de recibo de pago de Garantía de seriedad.
- 6) Manifestación de haber asistido o no a la Junta de Aclaraciones (ANEXO 2);

En caso de persona moral:

- 1) Hoja de Datos Generales debidamente requisitada y firmada (ANEXO 1);
- 2) Acta Constitutiva;
- 3) Constancia de identificación Fiscal con antigüedad de emisión de hasta 3 meses;
- 4) Poder otorgado al representante legal;
- 5) Copia de documento de identificación del representante legal (Credencial para votar expedida por el INE, pasaportes mexicanos, cedula profesional);
- 6) Copia de comprobante de domicilio (preferentemente el recibo de agua potable);
- 7) Copia de recibo de pago de Garantía de Seriedad
- 8) Manifestación de haber asistido o no a la Junta de Aclaraciones (ANEXO 2);

SEGUNDA.-Así mismo cada PARTICIPANTE deberá entregar un segundo sobre sellado y debidamente identificado el cual incluirá el escrito de postura para cada VEHÍCULO en el que esté interesado en participar. El escrito de postura deberá incluir:

- Nombre y domicilio del participante,
- Cantidad que oferte por VEHÍCULO, y
- Firma autógrafa del participante.

TERCERA.- La garantía de las ofertas se hará efectiva en caso de que se retiren las mismas o la persona participante adjudicada incumpla en sus obligaciones de pago o retiro del bien.

CUARTA.- Las personas interesadas en participar deberán constituir la garantía de seriedad que les permite ofertar para uno o varios vehículos subastados.

[Handwritten signatures and initials in blue ink]

QUINTA.-En la partida 008/2024 Chevrolet Silverado 2500 PAQ K, T/A en la convocatoria viene el precio base de venta por la cantidad de ciento doce mil trescientos setenta y seis pesos con setenta y dos centavos moneda nacional y en las bases viene la cantidad de ciento doce mil ochocientos setenta y seis pesos con setenta y dos centavos moneda nacional, siendo que la correcta debe ser ciento doce mil trescientos setenta y seis pesos con setenta y dos centavos moneda nacional.

En la Partida 010/2024 en las bases el color del vehículo NISSAN TSURU GSII, A/C dice rojo debiendo ser color blanco.

Las presentes aclaraciones a la convocatoria y a las bases para **el proceso de subasta de bienes muebles ICHIFE/AF/SUBASTA/001/2024**, tendrá efectos generales y obligatorios para todos los participantes en la misma; aún y cuando no hallan comparecido a la presente junta de aclaraciones, debiendo considerar lo aquí asentado para la elaboración de su propuesta.

A continuación, se solicita a los ofertantes realizar los cuestionamientos en relación con la presente subasta de bienes muebles, por lo que los participantes hacen las siguientes preguntas:

Preguntas formuladas por los participantes:

Por parte de **Humberto Parra Acuña:**

1.- Cuál es el porcentaje de garantía para participar?

Respuesta.- Es el 10% del vehículo de mayor valor, se encuentra señalado en las bases, por la participación a la subasta, es una sola garantía independientemente de los vehículos ofertados.

2.- Cómo es la forma de pago?

Respuesta.- Por transferencia bancaria, la cual deberá de realizarse conforme a los plazos señalados en las bases.

3.- Se solicita fotografías de los vehículos de Ciudad Juárez.

Respuesta.- Se anexan a la presente acta las fotografías correspondientes.

Se hace del conocimiento de todos los interesados que al concluir el presente acto, se fijará, por un término no menor de tres días hábiles, un ejemplar de la presente acta en lugar visible dentro del área de recepción del ICHIFE y en el portal del INSTITUTO <http://www.chihuahua.gob.mx/ichife>.

No habiendo nada más que hacer constar y para constancia y a fin de que surta todos los efectos legales firman el presente documento las personas que intervienen en el



acto, sin que la falta de firma de alguno de ellos reste validez o efecto a la misma, entregando copia a los asistentes.

**POR EL INSTITUTO CHIHUAHUENSE DE INFRAESTRUCTURA FISICA
EDUCATIVA**



**LIC. RAUL GARCIA RUIZ
DIRECTOR GENERAL**



**C.P. JAVIER ARREOLA RUIZ DE LA PEÑA
DIRECCION DE ADMINISTRACION Y FINANZAS**



**LIC. DANIELA MICHAUS CHAVEZ
DIRECCION JURIDICA**

POR PARTE DE LOS INVITADOS:



**LIC. JOSE ERNESTO AMADOR TOLEDO
REPRESENTANTE DEL TITULAR DEL ORGANO INTERNO
DE CONTROL OBRA PUBLICA Y AGUA**



**LIC. BEATRIZ ADRIANA SANTOS FLORES
JEFA DE OFICINA DE RECURSOS MATERIALES**



**C.P. BLANCA MARGARITA ARIAS FLORES
JEFA DE OFICINA DE CONTABILIDAD**

POR PARTE DE LOS OFERTANTES:

HUMBERTO PARRA ACUÑA

Se hace constar que la presente hoja de firmas corresponde al acta de junta de aclaraciones de la subasta de vehículos ICHIFE/AF/SUBASTA/001/2024.

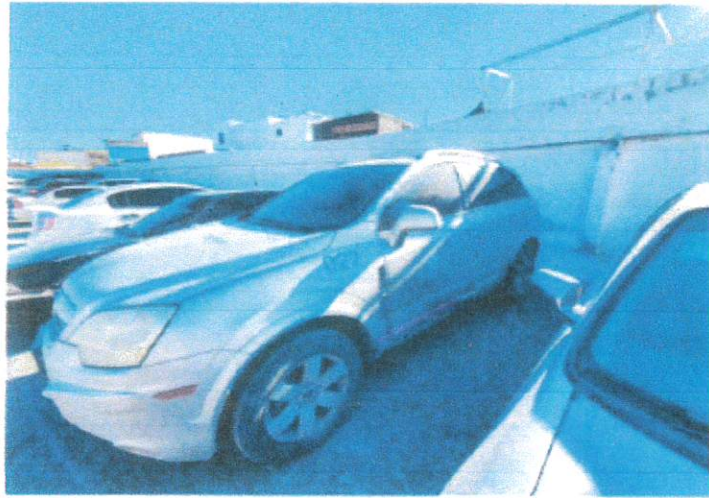

RESUMEN DE VALORES

DESCRIPCION

AUTOMOVIL SUV, MARCA CHEVROLET LINEA CAPTIVA, MODELO 2008, MOTOR 6 CIL, TRANSMISION AUTOM, COLOR GRIS, No. DE SERIE 3GNCL53708S681640. NACIONAL, No. DE PLACAS ELL866A.

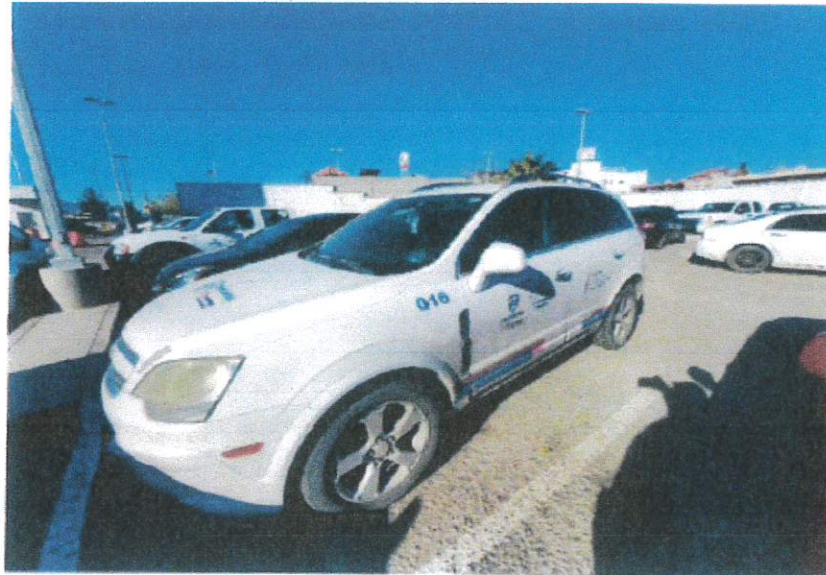

RESUMEN DE VALORES

DESCRIPCION

AUTOMOVIL SUV, MARCA CHEVROLET LINEA CAPTIVA, MODELO 2014, MOTOR 6 CIL, TRANSMISION AUTOM, COLOR GRIS, No. DE SERIE EGNAL7E53ES534741. NACIONAL, No. DE PLACAS ETC218A.

Guillermo

Q

1

A
8
12



RESUMEN DE VALORES

DESCRIPCION

AUTOMOVIL COMPACTO, MARCA CHEVROLET LINEA MATIZ G2, MODELO 2013, MOTOR 4 CIL, TRANSMISION STD, COLOR BLANCO, No. DE SERIE KL1MJ6A04DC002782. NACIONAL, No. DE PLACAS ELL889A.

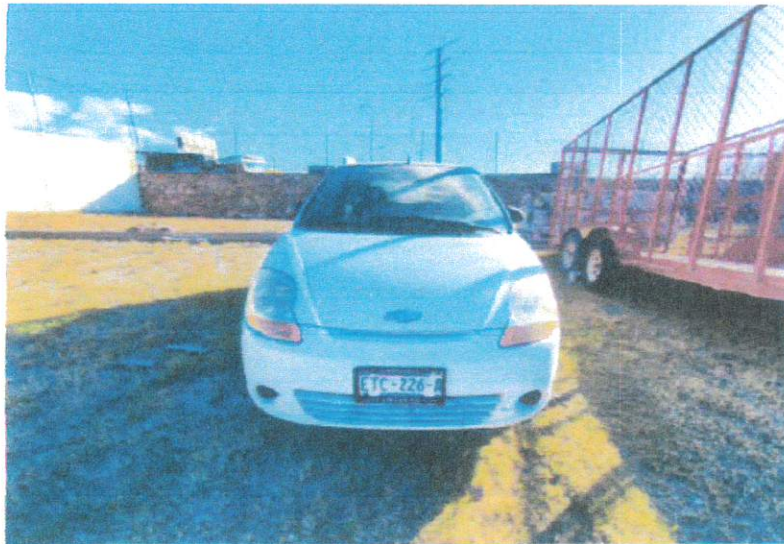

RESUMEN DE VALORES

DESCRIPCION

AUTOMOVIL COMPACTO, MARCA CHEVROLET LINEA MATIZ G2, MODELO 2013, MOTOR 4 CIL, TRANSMISION STD, COLOR BLANCO, No. DE SERIE KL1MJ6A08DC002977. NACIONAL, No. DE PLACAS ETC-226-A.

[Handwritten signature]

[Handwritten mark]

[Handwritten mark]

[Handwritten marks]

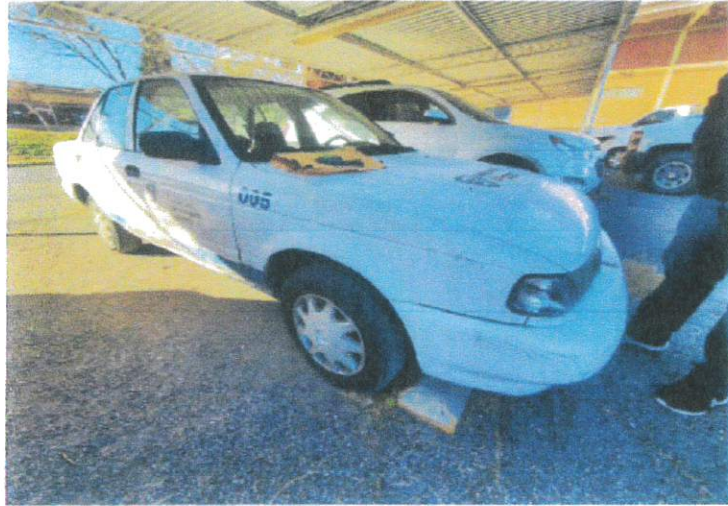

RESUMEN DE VALORES

DESCRIPCION

AUTOMOVIL SEDAN, MARCA NISSAN LINEA TSURU, MODELO 2002, MOTOR 4 CIL, TRANSMISION STD, COLOR BLANCO, No. DE SERIE 3N1EB31S52K417078. NACIONAL, No. DE PLACAS ETC-217-A.



RESUMEN DE VALORES

DESCRIPCION

AUTOMOVIL PICKUP, MARCA FORD LINEA F150, MODELO 2005, MOTOR 6 CIL, TRANSMISION AUTOM, COLOR BLANCO, No. DE SERIE 3FTEF17W85MA22322. NACIONAL, No. DE PLACAS EC6108A.

(Handwritten signatures and initials in blue ink)

(Large signature) *(Circular mark)* *(Small mark)* *(Signature)*



RESUMEN DE VALORES

DESCRIPCION

AUTOMOVIL PICKUP, MARCA CHEVROLET LINEA SILVERADO, MODELO 2005, MOTOR 6 CIL, TRANSMISION STD, COLOR BLANCO, No. DE SERIE 3GBEC14X55M111677. NACIONAL, No. DE PLACAS EB-4842-A.



RESUMEN DE VALORES

DESCRIPCION

AUTOMOVIL PICKUP, MARCA CHEVROLET LINEA SILVERADO, MODELO 2014, MOTOR 8 CIL, TRANSMISION AUTOM, COLOR BLANCO, No. DE SERIE 3GCNK9EC2EG273435. NACIONAL, No. DE PLACAS EC6102A.

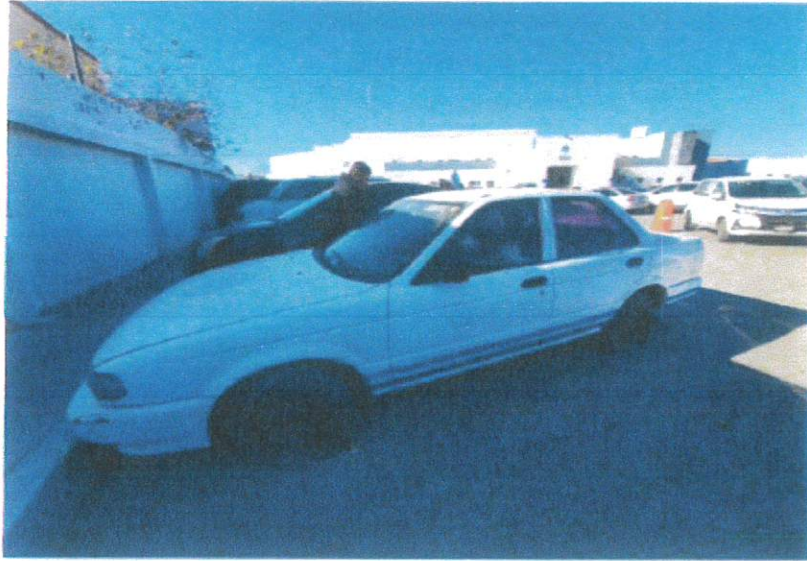

RESUMEN DE VALORES

DESCRIPCION

AUTOMOVIL SEDAN, MARCA NISSAN LINEA TSURU, MODELO 2002, MOTOR 4 CIL, TRANSMISION STD, COLOR BLANCO, No. DE SERIE 3N1EB31S192K429251. NACIONAL, No. DE PLACAS ELL-887-A.



RESUMEN DE VALORES

DESCRIPCION

AUTOMOVIL SEDAN, MARCA NISSAN LINEA APRIO, MODELO 2010, MOTOR 4 CIL, TRANSMISION STD, COLOR BLANCO, No. DE SERIE 93YL60BSXAJ057635 NACIONAL, No. DE PLACAS ELL-885A.

[Handwritten signature]

[Handwritten circled 'R']

[Handwritten symbol]

[Handwritten initials]