

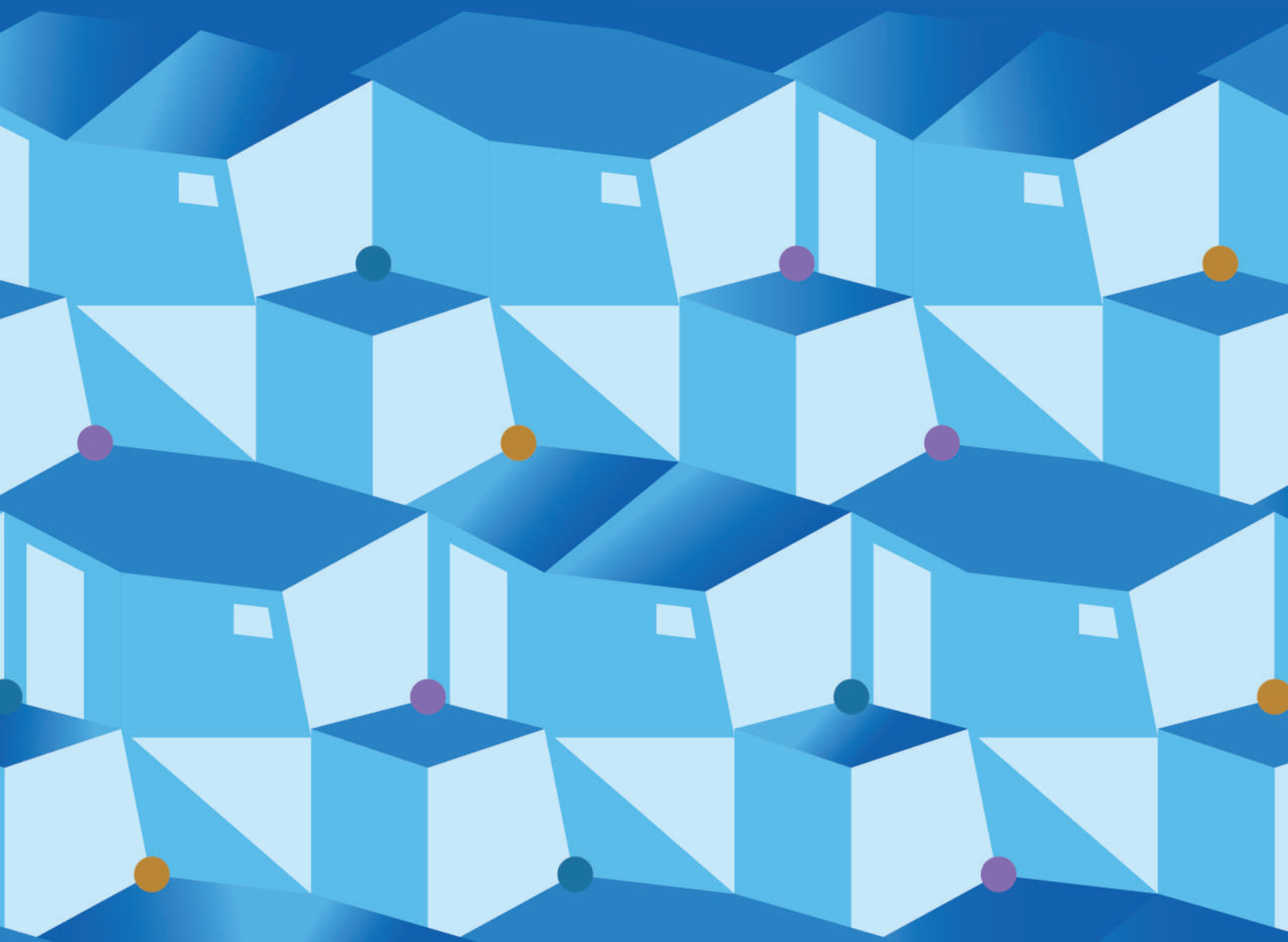

Agenda Demográfica del Estado de Chihuahua

DATOS E INDICADORES PARA LA TOMA DE DECISIONES



Agenda demográfica del Estado de Chihuahua - Datos e indicadores para la toma de decisiones

ISBN: En trámite

D.R. © 2026 Consejo Estatal de Población de Chihuahua (COESPO)

Primera edición, mayo 2026

Consejo Estatal de Población de Chihuahua (COESPO)

Calle 39, número 2014, Col. Centro, 31000

Entre calles Francisco Xavier Mina y Mariano Irigoyen

Ciudad de Chihuahua, Chihuahua.

www.chihuahua.gob.mx/coespo

Coordinación editorial: Dr. César Guillermo García González

Coordinación de información: Ing. Ashley Yadira Escobedo Carrillo

Última lectura: Mtra. Rachel García Palacios

Documento elaborado por las áreas de Población y Desarrollo y el Departamento de Educación, Comunicación y Cultura Demográfica

Diseño de cubierta y diagramación: CREATURA estudio



CONSEJO ESTATAL DE POBLACIÓN

Mtra. María Eugenia Campos Galván

Gobernadora Constitucional del Estado de Chihuahua y
Presidenta del Consejo Estatal de Población

Mtro. Santiago de la Peña Grajeda

Secretario General de Gobierno y
Vicepresidente del Consejo Estatal de Población

Dr. Enrique Serrano Escobar

Coordinador General del Consejo Estatal de Población

ÓRGANO DE GOBIERNO

Mtro. José de Jesús Granillo Vázquez

Secretario de Hacienda

Mtra. María Eugenia Galván Antillón

Presidenta del Sistema Integral para el Desarrollo de la Familia (DIF)

M.D.C.A. Irving Rafael Loera Talamantes

Secretario de Desarrollo Humano y Bien Común

M.D.U. Gabriel Martín Váldez Juárez

Secretario de Desarrollo Urbano y Ecología

Lic. Francisco Hugo Gutiérrez Dávila

Secretario de Educación y Deporte

Lic. Gilberto Baeza Mendoza

Secretario de Salud

Lic. Diodoro José Siller Argüello

Secretario del Trabajo y Previsión Social

Mtro. Luis Alfonso Rivera Campos

Rector de la Universidad Autónoma de Chihuahua (UACH)

Dr. Daniel Constandse Cortez

Rector de la Universidad Autónoma de Ciudad Juárez (UACJ)

Agenda Demográfica del Estado de Chihuahua

Datos e indicadores para la toma de decisiones

Introducción

En el 2025 el Consejo Estatal de Población (COESPO), celebró sus 41 años de existencia. Durante este periodo se ha contribuido a la implementación de políticas públicas que han ayudado al desarrollo demográfico poblacional del Estado de Chihuahua. La incorporación del enfoque demográfico en los procesos de planeación de las políticas públicas, permite reconocer a la población como un ente dinámico y en continua evolución, y, por ende, actor clave en la gestión de su propio desarrollo.

De esta manera, la política de población se refiere al conjunto de medidas, estrategias, programas y acciones de orden público, orientadas a incidir en la dinámica demográfica, considerando las variables, fenómenos, circunstancias y características particulares de las comunidades que la conforman, así como los factores que inciden en el volumen, estructura, composición, dinámica y distribución de su población.

Para el abordaje de la cultura demográfica es fundamental la labor del COESPO, organismo encargado de diseñar, implementar y evaluar estrategias y acciones de orden público en materia de política

de población bajo un enfoque humanista, con el fin de incidir en el ritmo de crecimiento, distribución, volumen y estructura de la población en el Estado de Chihuahua.

La nueva política de población demanda un replanteamiento de la acción gubernamental y la planeación orientada a atender desafíos sociodemográficos presentes e inminentes, sustentada en datos sólidos y en un profundo conocimiento de la situación y tendencias actuales; al tiempo que permita mirar al futuro y prever los efectos de las transformaciones de la dinámica demográfica que permitan el diseño e implementación de las decisiones coyunturales y la orientación de políticas públicas con visión del futuro.

Entre las acciones emprendidas por el COESPO para proporcionar la información sobre la situación demográfica poblacional, se ha editado la Agenda Demográfica del Estado de Chihuahua - Datos e indicadores para la toma de decisiones, publicación que tiene como finalidad ofrecer la información actualizada al gobierno, académicos y público en general, con los indicadores poblacionales actuales.

Índice General

1. Población

Tabla 1.1 Estado de Chihuahua: Extensión territorial, población y lugar nacional, 2020

Figura 1. Estado de Chihuahua

Tabla 1.2 Estado de Chihuahua: Población, 1950 – 2025

Tabla 1.3 Estado de Chihuahua: Densidad de población, 1950 – 2025 (hab./km²)

Tabla 1.4 Estado de Chihuahua: Población por sexo y relación hombres-mujeres, 2020

Tabla 1.5 Estado de Chihuahua: Población total por grupos de edad 2010 y 2020

Figura 2. Estado de Chihuahua: Población por grupos de edad, 2020 -2070

Tabla 1.6 Estado de Chihuahua: Población total urbana y rural, 1980 – 2020

Figura 3. Pirámide de población del Estado de Chihuahua 2000, 2010 y 2020

Figura 4. Pirámide de población del Estado de Chihuahua 2025, 2050 y 2070

Tabla 1.7 Estado de Chihuahua: Proyecciones de población 2000, 2005, 2010, 2015, 2020, 2025 y 2030

Figura 5. Estado de Chihuahua: Tasa bruta de natalidad, 2020-2030

Figura 6. Estado de Chihuahua: Tasa global de fecundidad, 2020-2030

Figura 7. Estado de Chihuahua: Tasa bruta de mortalidad, 2020-2030

Figura 8. Estado de Chihuahua: Tasa de mortalidad infantil, 2020-2030

Tabla 1.8 Estado de Chihuahua: Tasa de crecimiento natural, 1980-2050

Tabla 1.9 Estado de Chihuahua: Edad mediana, 1980-2050

Figura 9. Edad mediana de los municipios del Estado de Chihuahua, 2025

Tabla 1.10 Estado de Chihuahua: Población, extensión territorial y densidad de población por municipio 2015, 2020 y 2025

Figura 10. Población de los municipios del Estado de Chihuahua, 2025

Tabla 1.11 Estado de Chihuahua: Número de localidades por municipio según población por localidad

Tabla 1.12 Estado de Chihuahua: Proyecciones de la población por grupos de edad, 2025

Tabla 1.13 Estado de Chihuahua: Proyecciones de la población por grupos de edad, 2030

2. Natalidad

Tabla 2.1 Estado de Chihuahua: Nacimientos por municipio, 2000 – 2020

Figura 11. Nacimientos por municipio del Estado de Chihuahua, 2020

Tabla 2.2 Estado de Chihuahua: Nacimientos por municipio y grupos de edad, 2000

Tabla 2.3 Estado de Chihuahua: Nacimientos por municipio y grupos de edad, 2010

Tabla 2.4 Estado de Chihuahua: Nacimientos por municipio y grupos de edad, 2020

3. Indicadores de Salud Sexual y Reproductiva

Tabla 3.1 Edad mediana a la primera relación sexual, Estado de Chihuahua y República Mexicana 2018 y 2023

Tabla 3.2 Estado de Chihuahua: Porcentaje de mujeres en edad fértil que usaron algún método anticonceptivo en la primera relación sexual, 2018 y 2023

Tabla 3.3 Mujeres de 15 a 49 años, según condición de conocimiento de métodos anticonceptivos, Estado de Chihuahua y República Mexicana, 2023

Tabla 3.4 Mujeres de 15 a 49 años usuarias de métodos anticonceptivos modernos y su distribución porcentual, Estado de Chihuahua y República Mexicana, 2023

Tabla 3.5 Mujeres de 15 a 49 años y su distribución porcentual según condición de uso actual de métodos, Estado de Chihuahua y República Mexicana, 2023

Tabla 3.6 Tasa específica de fecundidad adolescente y tasa global de fecundidad, Estado de Chihuahua y República Mexicana, 2025

Figura 12. Estado de Chihuahua: Tasa específica de fecundidad por grupos quinquenales, 2025

Tabla 3.7 Estado de Chihuahua: Población femenina de 12 años y más y tasa de fecundidad por municipio, 2020

4. Mortalidad

Tabla 4.1 Estado de Chihuahua: Defunciones por municipio, 2000 - 2020

Tabla 4.2 Estado de Chihuahua: Defunciones por municipio y sexo 2010, 2015 y 2020

5. Nupcialidad

Tabla 5.1 Estado de Chihuahua: Matrimonios y divorcios por municipio 2000, 2010 y 2020

Tabla 5.2 Estado de Chihuahua: Tasa de divorcio por municipio, 2000 – 2020

Figura 13. Estado de Chihuahua: Divorcios por cada 100 matrimonios, 2013-2023

6. Migración

Tabla 6.1 Estado de Chihuahua: Distribución porcentual de la población residente en la entidad según lugar de nacimiento en 2000, 2010 y 2020

Tabla 6.2 Estado de Chihuahua: Estimadores de la población total y su distribución porcentual según lugar de nacimiento y sexo 2000, 2010 y 2020

Figura 14. Estado de Chihuahua: Causas de la migración, 2020

Tabla 6.3 Índices de intensidad migratoria México – Estados Unidos, 2020

7. Características educativas

Tabla 7.1 Estado de Chihuahua: Población de 15 años y más según condición de alfabetismo, 1980 - 2020

Tabla 7.2 Estado de Chihuahua: Población de 6 a 14 años con aptitud para leer y escribir según sexo 2010 y 2020

Tabla 7.3 Estado de Chihuahua: Población de 3 a 14 años según condición de asistencia escolar por sexo 2010 y 2020

Tabla 7.4 Estado de Chihuahua: Población de 15 y más según nivel de escolaridad por sexo 2010 y 2020

8. Discapacidad

Tabla 8.1 Estado de Chihuahua: Población total por municipio y población con discapacidad según actividad cotidiana que realiza, 2020

Tabla 8.2 Estado de Chihuahua: Población total por municipio y población con limitación según actividad cotidiana que realiza, 2020

9. Servicios de salud

Tabla 9.1 Estado de Chihuahua: Población total por municipio y condición de afiliación a servicio de salud, 2020

Tabla 9.2 Estado de Chihuahua: Población afiliada por municipio y tipo de institución, 2020

10. Etnicidad

Tabla 10.1 Estado de Chihuahua: Población de 3 años y más hablante de lengua indígena por condición de habla indígena y de habla española, 2020

Tabla 10.2 Estado de Chihuahua: Distribución porcentual de la población de 3 años y más según condición de habla indígena y condición de habla española, 2020

Tabla 10.3 Estado de Chihuahua: Distribución porcentual por condición de autoadscripción afromexicana o afrodescendiente, 2020

11. Características económicas

Tabla 11.1 Estado de Chihuahua: Población de 12 años y más según condición de actividad económica 1980 - 2020

Tabla 11.2 Estado de Chihuahua: Estimadores de la población de 12 años y más y su distribución porcentual según condición de actividad económica y ocupación, por sexo, 2020

Tabla 11.3 Estado de Chihuahua: Población de 12 años y más, por escolaridad según condición de actividad económica, 2020

Tabla 11.4 Estado de Chihuahua: Población de 12 años y más no económicamente activa por sexo, según tipo de actividad no económica, 2020

12. Hogares Censales

Tabla 12.1 Estado de Chihuahua: Hogares censales por municipio según número de integrantes, 2020

Tabla 12.2 Estado de Chihuahua: Población en hogares censales por municipio según tipo y clase, 2020

13. Vivienda

Tabla 13.1 Estado de Chihuahua: Viviendas particulares habitadas y ocupantes, 1980 - 2020

Tabla 13.2 Estado de Chihuahua: Viviendas particulares habitadas según material dominante en pisos, 2010 y 2020

Tabla 13.3 Estado de Chihuahua: Viviendas habitadas, tipo y clases de vivienda, 2020

Tabla 13.4 Estado de Chihuahua: Viviendas particulares habitadas y distribución porcentual según clase de vivienda, 2020

Tabla 13.5 Estado de Chihuahua: Viviendas particulares habitadas, deshabitadas y de uso temporal por municipio, 2020

14. Índice de marginación

Tabla 14.1 Estado de Chihuahua: Población total, indicadores socioeconómicos, índice y grado de marginación por municipio, 2020

Tabla 14.2 Estado de Chihuahua: Índice y grado de marginación por municipio 1995, 2000, 2005, 2010 y 2015

Figura 15. Estado de Chihuahua: Grado de marginación, 2020

Tabla 14.3 República Mexicana: Población total, indicadores socioeconómicos, índice y grado de marginación por municipio, 2020

Figura 16. República Mexicana: Grado de marginación, 2020

15. Pobreza

Tabla 15.1 Estado de Chihuahua: Indicadores de pobreza por municipio, 2020

Figura 17. Estado de Chihuahua: Porcentaje de niñas, niños y adolescentes en situación de pobreza por municipio, 2020 (0 a 17 años)

Figura 18. Estado de Chihuahua: Porcentaje jóvenes en situación de pobreza por municipio, 2020 (18 a 29 años)

Figura 19. Estado de Chihuahua: Porcentaje de adultos en situación de pobreza por municipio, 2020 (30 a 64 años)

Figura 20. Estado de Chihuahua: Porcentaje de adultos mayores en situación de pobreza por municipio, 2020 (65 o más años)

Figura 21. Estado de Chihuahua: Porcentaje de población femenina en situación de pobreza por municipio, 2020

Figura 22. Estado de Chihuahua: Porcentaje de población masculina en situación de pobreza por municipio, 2020

Figura 23. Estado de Chihuahua: Porcentaje de población indígena en situación de pobreza por municipio, 2020

Glosario



Agenda Demográfica del Estado de Chihuahua

DATOS E INDICADORES PARA LA TOMA DE DECISIONES



Tabla 1.1 Estado de Chihuahua: Extensión territorial, población y lugar nacional, 2020

Extensión territorial Km ²		Población		Lugar Nacional
Total	% Nacional	Total	% Nacional	
247,455	12.60%	3,741,869	2.97	10°

Fuente: INEGI. Censo de Población y Vivienda, 2020. Tabulados básicos. Población.

Figura 1. Estado de Chihuahua

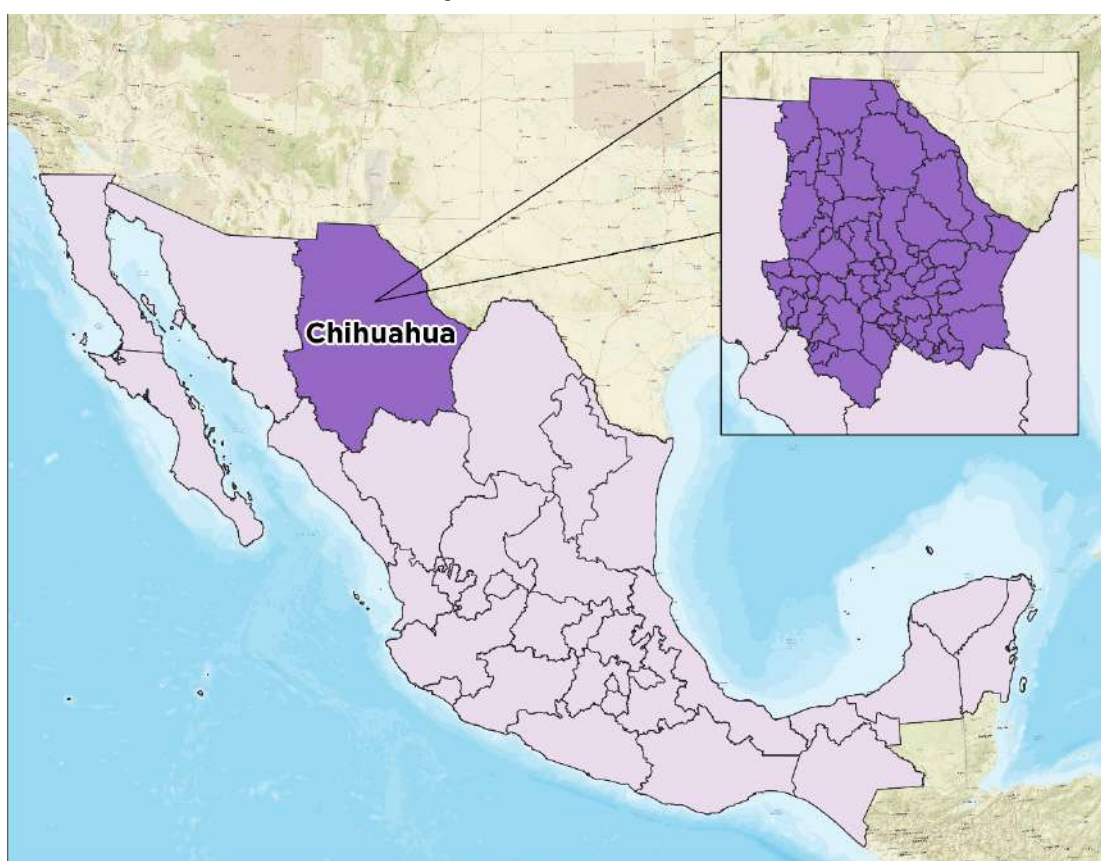

Fuente: COESPO.

Tabla 1.2 Estado de Chihuahua: Población, 1950 – 2025

1950	1960	1970	1980	1990	2000	2010	2020	2025*
846,414	1,226,793	1,612,525	2,005,477	2,441,873	3,052,907	3,406,465	3,741,869	4,043,130

Fuente: INEGI. Censos de Población y Vivienda, 1950, 1960, 1970, 1980, 1990, 2000, 2010 y 2020. Tabulados Básicos. Población.
 *La población del año 2025 se obtuvo de las Proyecciones de la Población de México 2020-2070.

Tabla 1.3 Estado de Chihuahua: Densidad de población, 1950 – 2025 (hab./km2)

1950	1960	1970	1980	1990	2000	2010	2020	2025*
3.4	5.0	6.5	8.1	9.9	12.3	13.8	15.1	16.3

Fuente: Cálculos realizados por el Consejo Estatal de Población Chihuahua, con base en los Censos de Población y Vivienda 1950-2020.
*CONAPO, Proyecciones de población de México 2020-2070.

Tabla 1.4 Estado de Chihuahua: Población por sexo y relación hombres-mujeres, 2020

Hombres	%	Mujeres	%	Relación hombres-mujeres
1,853,822	49.5	1,888,047	50.5	98.19

Fuente: INEGI. Censo de Población y Vivienda, 2020. Tabulados básicos. Población.

Tabla 1.5 Estado de Chihuahua: Población total por grupos de edad 2010 y 2020

Grupos de edad	Población 2010	%	Población 2020	%
0-11	791,371	23.2	741,563	19.8
12-29	1,053,972	30.9	1,139,459	30.5
30-59	1,174,857	34.5	1,433,387	38.3
60 y más	386,265	11.3	427,460	11.4

Fuente: INEGI. Censo de Población y Vivienda 2010 y 2020. Tabulados Básicos. Población.

Figura 2. Estado de Chihuahua: Población por grupos de edad, 2020-2070

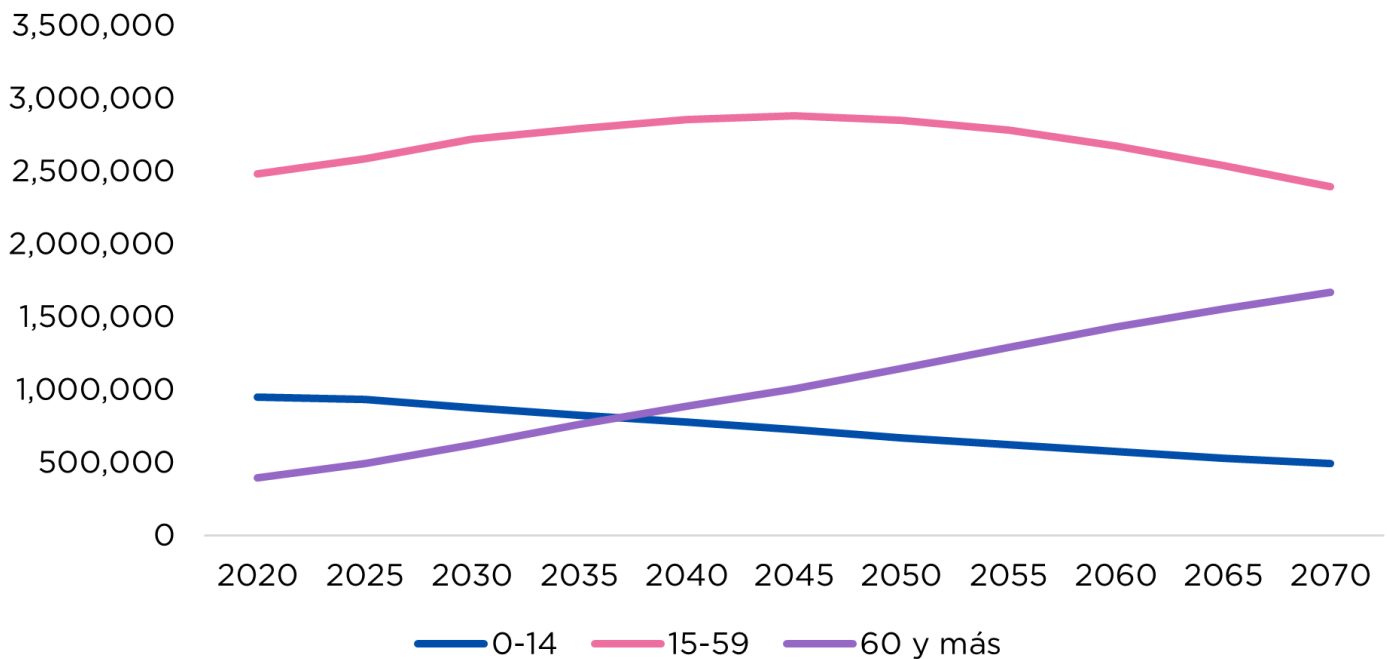

Fuente: COESPO, elaboración propia con base en las Proyecciones de la Población de México 2020-2070, CONAPO.

Tabla 1.6 Estado de Chihuahua: Población total urbana y rural, 1980 - 2020

Concepto	1980	1990	2000	2010	2020
Total	2,005,477	2,441,873	3,052,907	3,406,465	3,741,869
% Urbana	70.3	77.4	82.5	84.8	87.5
% Rural	29.7	22.6	17.5	15.2	12.5

Fuente: INEGI. Censos de Población y Vivienda, 1980, 1990, 2000, 2010 y 2020. Población.

Figura 3. Pirámide de población del Estado de Chihuahua 2000, 2010 y 2020

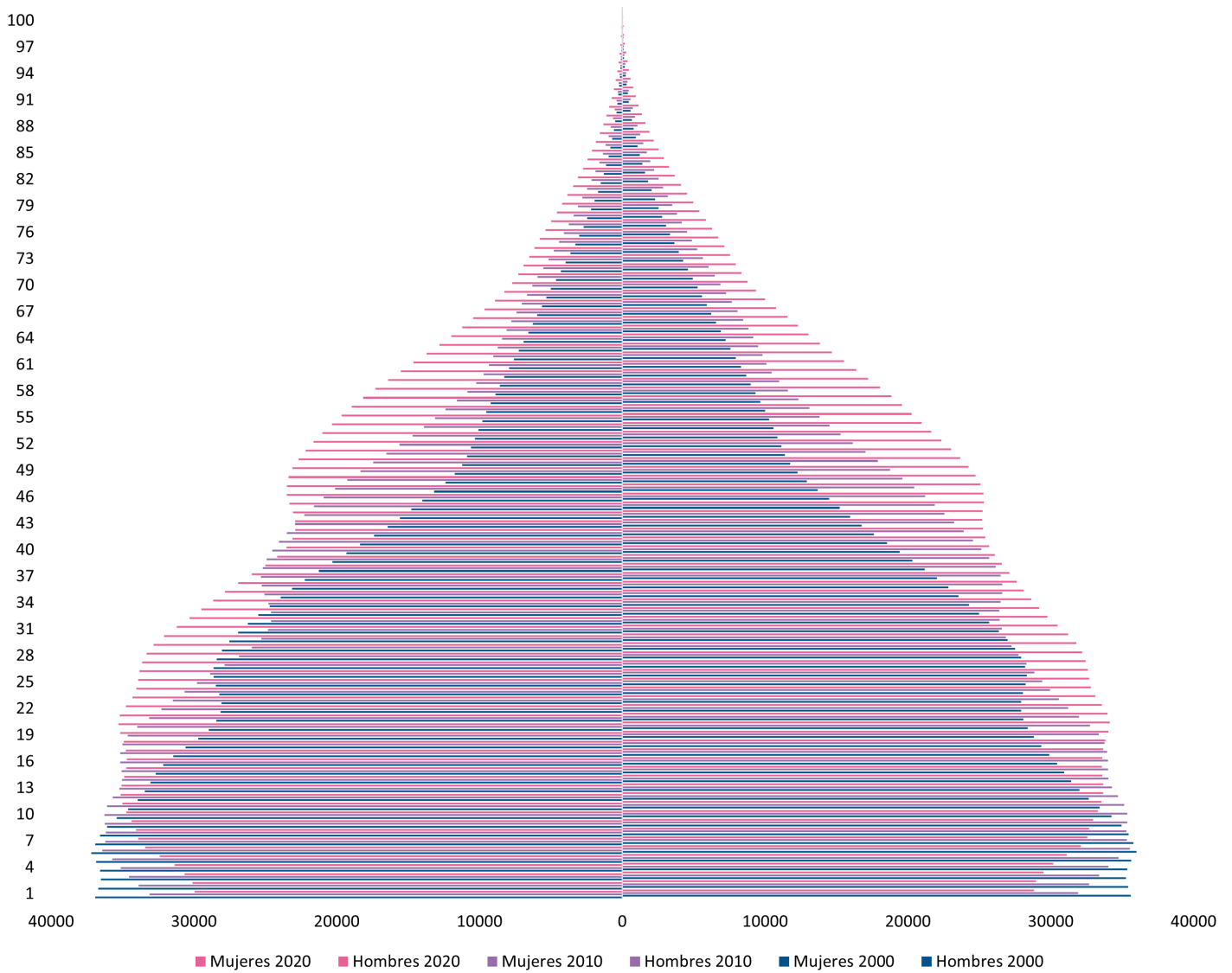

Fuente: COESPQ, elaboración propia con base en las Proyecciones de la Población de México 2020-2070, CONAPO.

Figura 4. Pirámide de población del Estado de Chihuahua 2025, 2050 y 2070

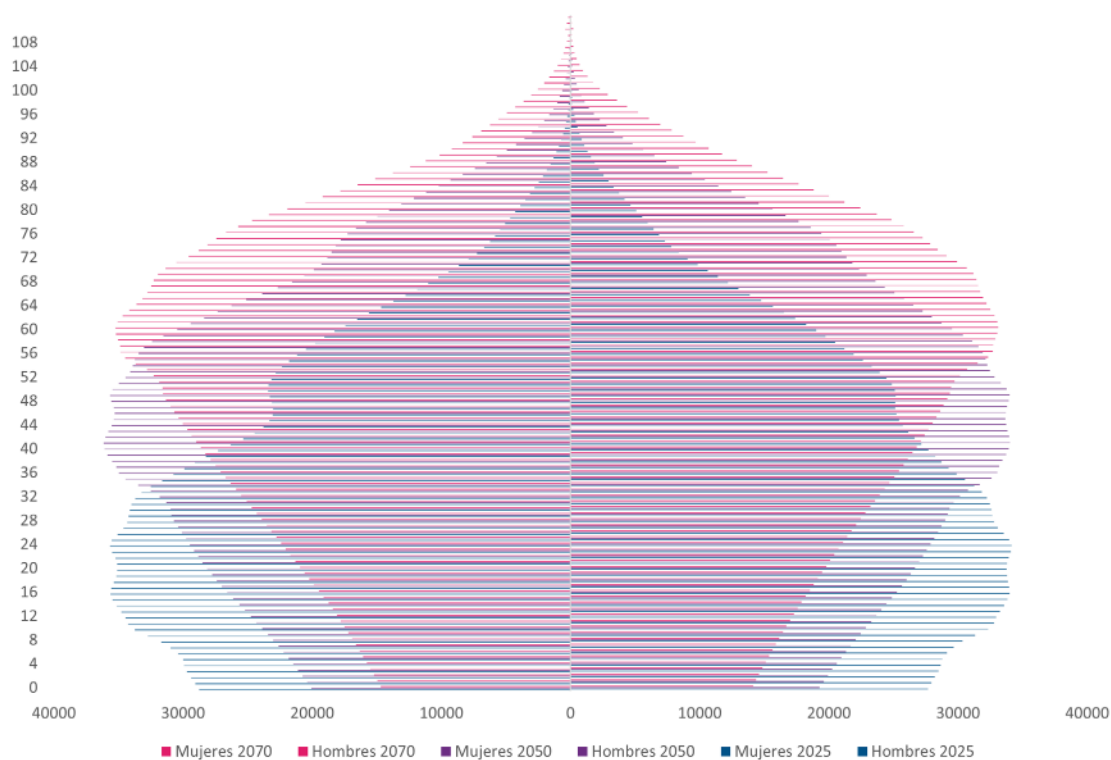

Fuente: COESPO, elaboración propia con base en las Proyecciones de la Población de México 2020-2070, CONAPO

Tabla 1.7 Estado de Chihuahua: Proyecciones de población 2000, 2005, 2010, 2015, 2020, 2025 y 2030

Indicador	2000	2005	2010	2015	2020	2025	2030
Población a mitad de año	3,089,196	3,309,479	3,461,968	3,621,545	3,812,627	4,043,130	4,239,656
Hombres	1,550,638	1,655,614	1,721,344	1,798,779	1,895,944	2,020,736	2,124,079
Mujeres	1,538,558	1,653,865	1,740,624	1,822,766	1,916,683	2,022,394	2,115,577
Nacimientos	73,699	68,456	65,282	59,225	59,020	56,651	53,538
Defunciones	11,849	13,330	16,192	16,997	31,863	22,457	25,786
Crecimiento natural	61,853	55,126	49,090	42,228	27,157	34,194	27,752
Índice de envejecimiento	14.36	16.56	18.94	22.23	27.36	36.51	50.43
Tasa bruta de natalidad	23.86	20.68	18.86	16.35	15.48	14.01	12.63
Tasa bruta de mortalidad	3.83	4.03	4.68	4.69	8.36	5.55	6.08
Tasa de crecimiento natural	2.00	1.67	1.42	1.17	0.71	0.85	0.65
Tasa global de fecundidad	2.77	2.46	2.24	1.96	1.88	1.73	1.61
Esperanza de vida al nacimiento total	76.29	76.28	75.19	76.07	69.55	76.8	77.68
Esperanza de vida al nacimiento hombres	73.79	73.85	72.35	73.41	65.67	73.83	74.67
Esperanza de vida al nacimiento mujeres	78.89	78.79	78.13	78.8	73.91	80.01	80.94
Tasa de mortalidad infantil	17.7	16.03	13.29	12.95	11.82	11	9.18
Razón de dependencia adulta	7.95	8.55	8.94	9.53	10.45	12.24	14.95
Razón de dependencia infantil	55.40	51.67	47.22	42.87	38.21	33.53	29.65
Razón de dependencia total	63.35	60.22	56.16	52.4	48.67	45.77	44.6

Fuente: COESPO, elaboración propia con base en las Proyecciones de la Población de México 2020-2070, CONAPO.

Figura 5. Estado de Chihuahua: Tasa bruta de natalidad, 2020-2030

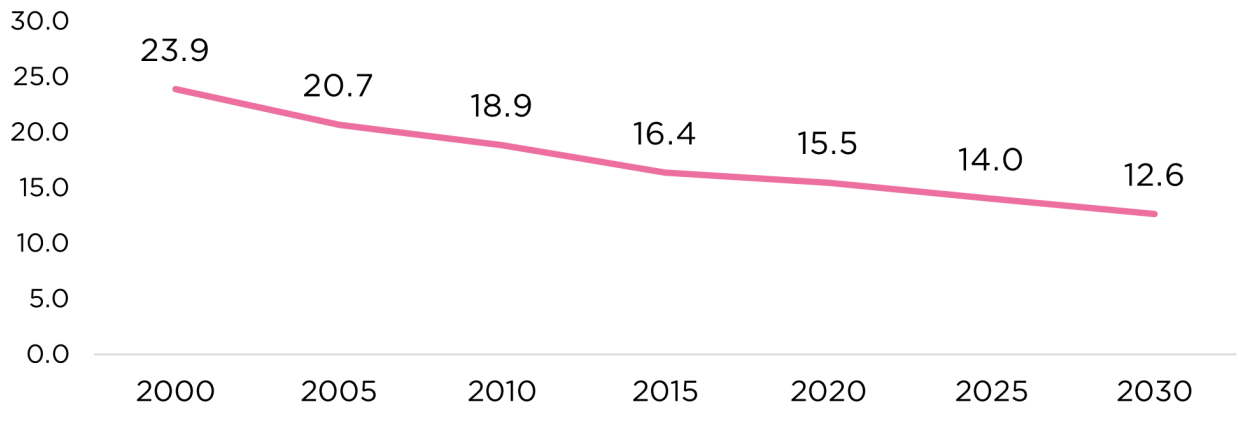

Fuente: COESPQ, elaboración propia con base en las Proyecciones de la Población de México 2020-2070, CONAPO.

Figura 6. Estado de Chihuahua: Tasa global de fecundidad, 2020-2030

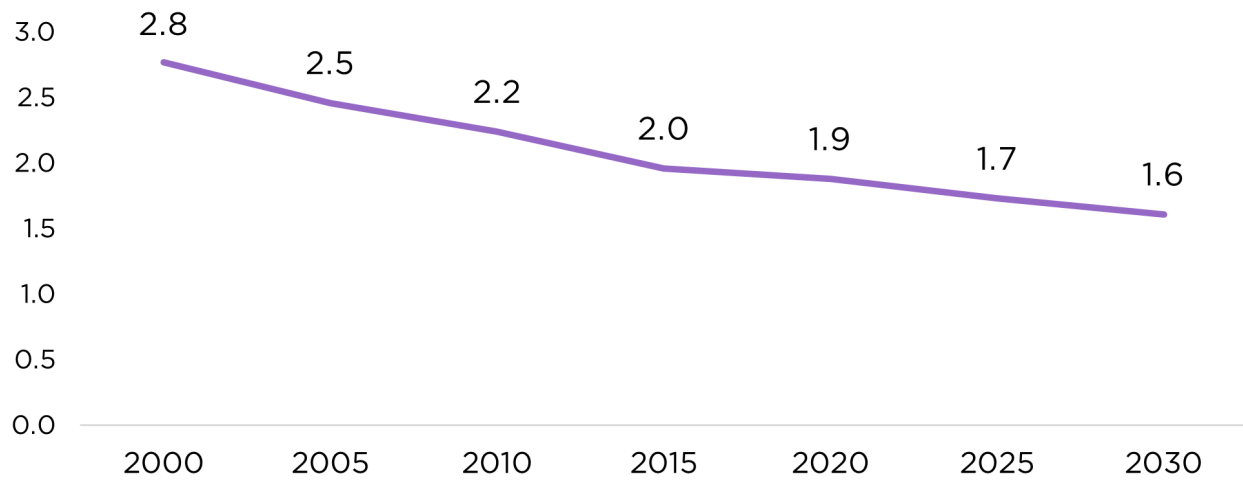

Fuente: COESPQ, elaboración propia con base en las Proyecciones de la Población de México 2020-2070, CONAPO.

Figura 7. Estado de Chihuahua: Tasa bruta de mortalidad, 2020-2030

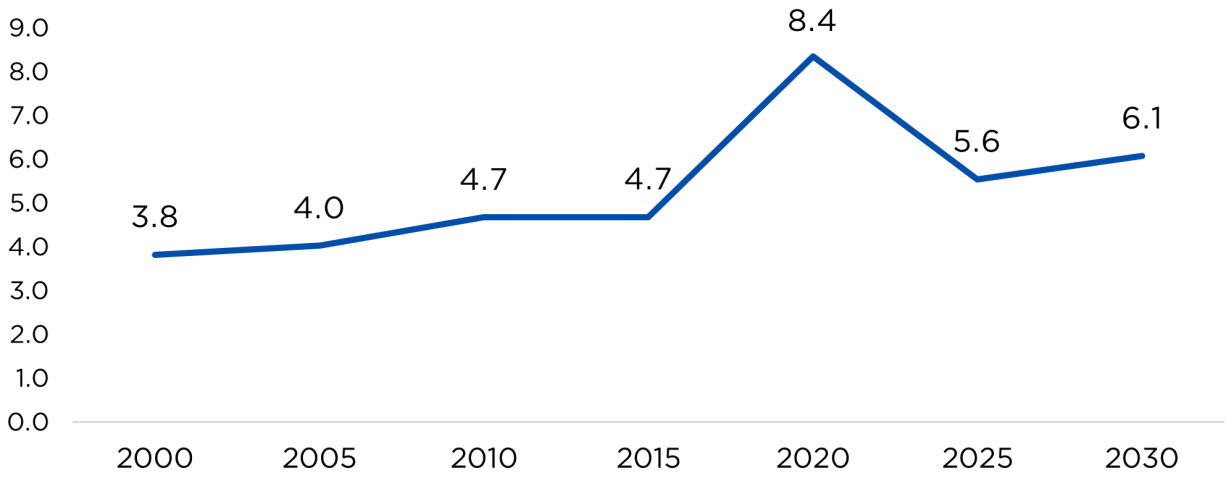

Fuente: COESPQ, elaboración propia con base en las Proyecciones de la Población de México 2020-2070, CONAPO.

Figura 8. Estado de Chihuahua: Tasa de mortalidad infantil, 2020-2030

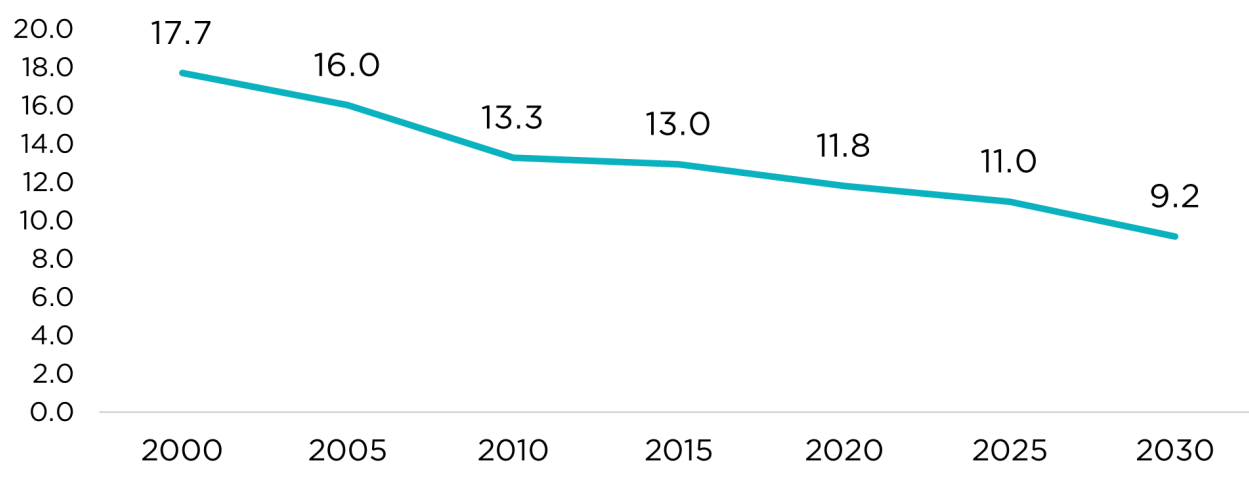

Fuente: COESPO, elaboración propia con base en las Proyecciones de la Población de México 2020-2070, CONAPO.

Tasa de natalidad: Número de nacidos vivos por mil habitantes en un año determinado.

Tasa de mortalidad: Número de defunciones por mil habitantes en un año determinado.

Tasa de fecundidad: Número de nacidos vivos por mil mujeres en edad fértil.

Tasa de mortalidad infantil: Número de muertes de niños menores de un año, por mil nacidos vivos en un año determinado.

Tabla 1.8 Estado de Chihuahua: Tasa de crecimiento natural, 1980-2050

1980	1990	2000	2010	2020	2025	2030	2040	2050
2.50	2.42	2.00	1.42	0.71	0.85	0.65	0.30	-0.02

Fuente: CONAPO. Proyecciones de la población de México 2020 - 2070.

Tabla 1.9 Estado de Chihuahua: Edad mediana, 1980-2050

1980	1990	2000	2010	2020	2025	2030	2040	2050
17	20	23	25	28	30	33	37	42

Fuente: CONAPO. Proyecciones de la población de México 2020 - 2070.

Figura 9. Edad mediana de los municipios del Estado de Chihuahua, 2025

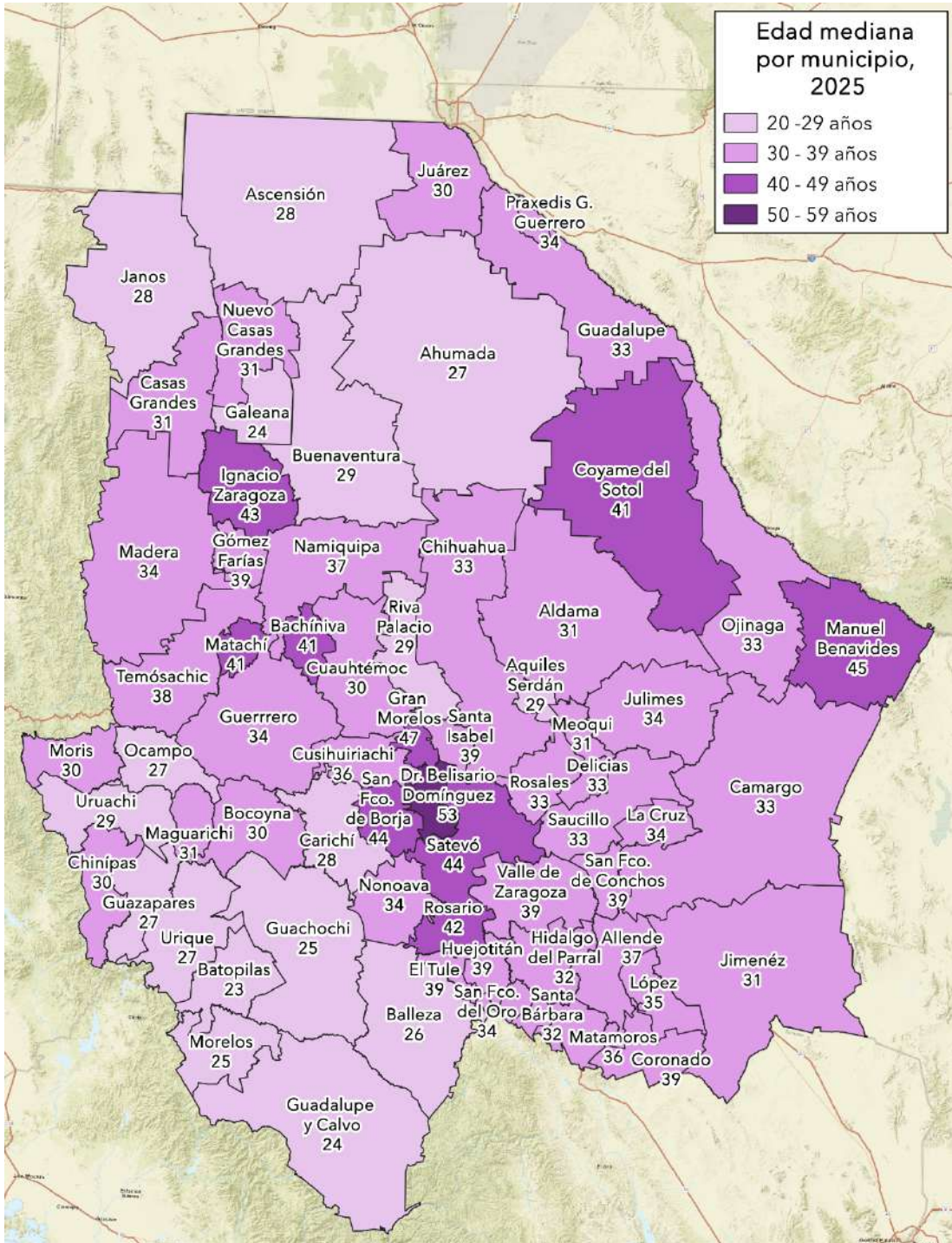

Fuente: COESP, elaboración propia con base en la Reconstrucción y Proyecciones de la Población de los Municipios de México 1990-2040 (2025), CONAPO.

Tabla 1.10 Estado de Chihuahua: Población, extensión territorial y densidad de población por municipio 2015, 2020 y 2025

Municipio	Población			Ext. Territorial km ²	Densidad de población*		
	2015	2020	2025		2015	2020	2025
Ahumada	12,568	14,635	16,198	17,131	0.7	0.9	0.9
Aldama	24,761	26,047	27,591	9,836	2.5	2.6	2.8
Allende	8,751	8,487	8,403	2,471	3.5	3.4	3.4
Aquiles Serdán	15,516	24,344	33,187	651	23.8	37.4	51.0
Ascensión	24,966	26,093	27,978	11,000	2.3	2.4	2.5
Bachíniva	6,156	5,807	5,850	1,692	3.6	3.4	3.5
Balleza	16,824	16,440	16,406	7,074	2.4	2.3	2.3
Batopilas de Manuel Gómez Morán	11,289	11,270	11,069	2,065	5.5	5.5	5.4
Bocayna	27,909	23,351	23,060	2,802	10.0	8.3	8.2
Buenaventura	23,438	25,146	27,426	8,938	2.6	2.8	3.1
Camargo	51,572	49,499	48,426	16,066	3.2	3.1	3.0
Carichí	9,211	8,113	7,969	2,782	3.3	2.9	2.9
Casas Grandes	11,432	11,815	12,513	3,719	3.1	3.2	3.4
Chihuahua	878,062	937,674	1,028,306	9,219	95.2	101.7	111.5
Chínipas	7,501	6,222	5,960	2,279	3.3	2.7	2.6
Coronado	2,096	2,034	2,060	1,756	1.2	1.2	1.2
Coyame del Sotol	1,684	1,230	1,218	7,878	0.2	0.2	0.2
Cuauhtémoc	168,482	180,638	196,633	3,019	55.8	59.8	65.1
Cusihuirachi	4,594	5,099	5,826	1,810	2.5	2.8	3.2
Delicias	148,045	150,506	156,678	335	441.4	448.7	467.1
Dr. Belisario Domínguez	2,491	2,456	2,475	636	3.9	3.9	3.9
El Tule	1,697	1,448	1,369	409	4.1	3.5	3.3
Galeana	6,021	6,656	7,291	1,529	3.9	4.4	4.8
Gómez Farías	8,905	7,023	6,778	987	9.0	7.1	6.9
Gran Morelos	2,466	2,448	2,484	424	5.8	5.8	5.9
Guachochi	45,544	50,180	56,871	4,340	10.5	11.6	13.1
Guadalupe	5,272	4,237	3,708	6,200	0.9	0.7	0.6
Guadalupe y Calvo	56,130	50,514	50,243	9,165	6.1	5.5	5.5
Guazapares	7,429	8,196	9,305	2,146	3.5	3.8	4.3
Guerrero	39,064	35,473	34,977	5,604	7.0	6.3	6.2
Hidalgo del Parral	109,510	116,662	127,636	1,751	62.5	66.6	72.9
Huejotitán	952	824	787	459	2.1	1.8	1.7
Ignacio Zaragoza	6,903	5,196	5,040	2,131	3.2	2.4	2.4
Janos	10,974	11,005	11,321	6,931	1.6	1.6	1.6
Jiménez	42,860	40,859	39,683	11,074	3.9	3.7	3.6
Juárez	1,391,180	1,512,450	1,661,295	4,854	286.6	311.6	342.3
Julimes	4,448	4,980	5,734	2,767	1.6	1.8	2.1
La Cruz	3,861	3,704	3,694	1,036	3.7	3.6	3.6
López	4,007	4,122	4,291	1,317	3.0	3.1	3.3
Madera	29,233	25,144	24,000	8,159	3.6	3.1	2.9

Maguarichi	1,593	1,302	1,277	937	1.7	1.4	1.4
Manuel Benavides	1,403	1,178	1,103	3,191	0.4	0.4	0.3
Matachi	2,961	2,742	2,700	893	3.3	3.1	3.0
Matamoros	4,371	4,314	4,351	1,139	3.8	3.8	3.8
Meoqui	44,752	44,853	46,611	370	121.0	121.2	126.0
Morelos	7,797	7,266	7,331	1,337	5.8	5.4	5.5
Moris	5,141	4,447	4,478	2,220	2.3	2.0	2.0
Namiquipa	23,255	22,712	22,649	4,213	5.5	5.4	5.4
Nonoava	2,574	2,757	3,036	2,693	1.0	1.0	1.1
Nuevo Casas Grandes	63,412	65,753	68,506	2,072	30.6	31.7	33.1
Ocampo	7,569	8,127	8,965	2,037	3.7	4.0	4.4
Ojinaga	28,040	24,534	24,243	9,501	3.0	2.6	2.6
Praxedis G. Guerrero	5,486	5,111	4,842	809	6.8	6.3	6.0
Riva Palacio	7,969	7,695	7,722	2,417	3.3	3.2	3.2
Rosales	16,896	16,776	17,031	1,717	9.8	9.8	9.9
Rosario	2,018	2,079	2,196	1,786	1.1	1.2	1.2
San Francisco de Borja	2,136	2,197	2,315	1,125	1.9	2.0	2.1
San Francisco de Conchos	2,471	2,696	3,030	1,169	2.1	2.3	2.6
San Francisco del Oro	5,086	5,004	5,027	696	7.3	7.2	7.2
Santa Bárbara	10,721	11,582	12,579	424	25.3	27.3	29.7
Santa Isabel	4,099	3,791	3,814	1,041	3.9	3.6	3.7
Satevó	3,159	3,414	3,793	2,185	1.4	1.6	1.7
Saucillo	31,196	29,862	29,693	2,116	14.7	14.1	14.0
Temósachic	6,425	5,320	5,241	5,362	1.2	1.0	1.0
Urique	20,947	17,043	16,988	3,969	5.3	4.3	4.3
Uruachi	6,094	6,512	7,151	3,058	2.0	2.1	2.3
Valle de Zaragoza	5,199	4,775	4,727	4,168	1.2	1.1	1.1

Fuente: CONAPO. Reconstrucción y proyecciones de la población de los municipios de México 1990-2040.

*Extensión territorial: información obtenida del INEGI.

*Densidad de población: cálculos realizados por el Consejo Estatal de Población Chihuahua.

Figura 10. Población de los municipios del Estado de Chihuahua, 2025

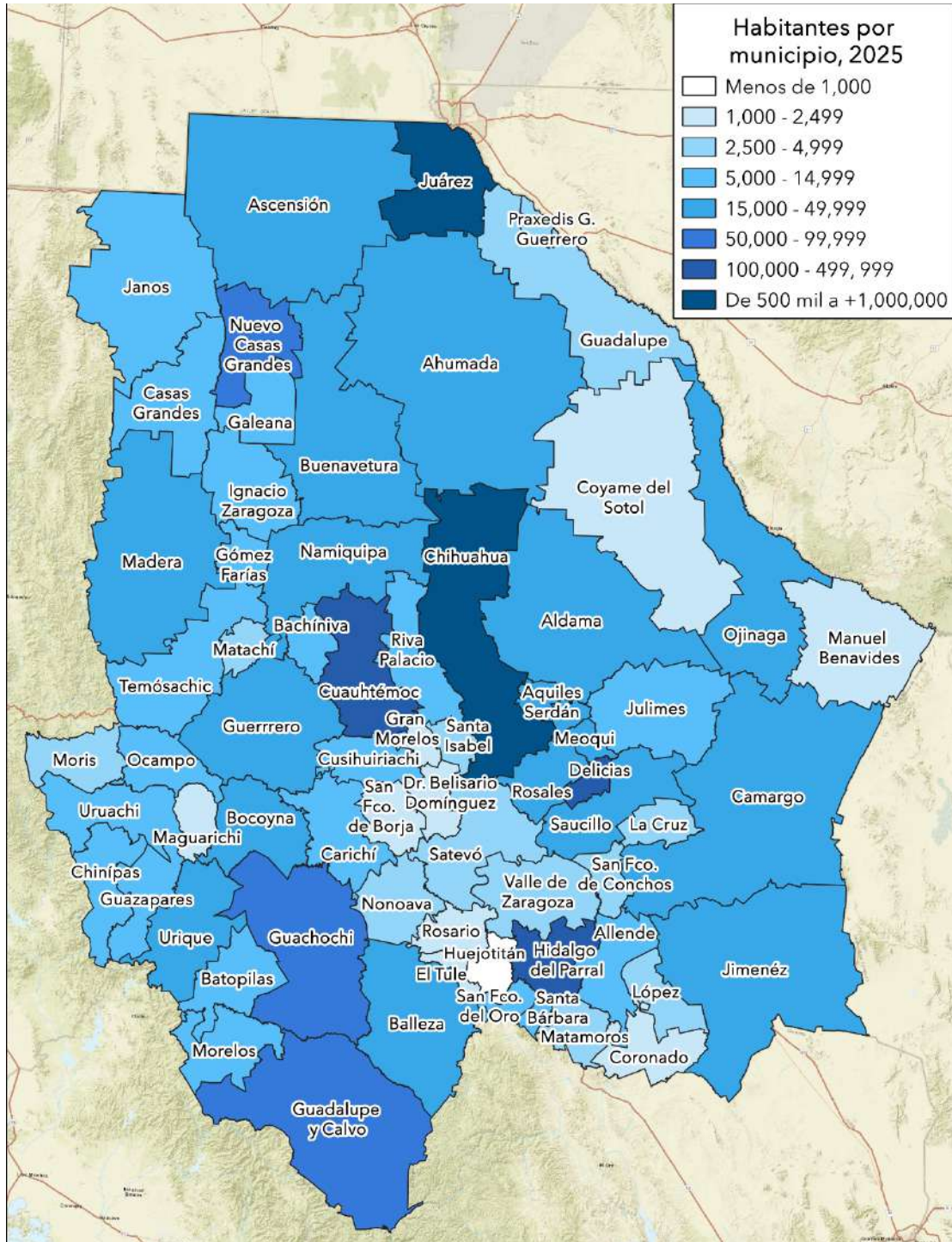

Fuente: COESPO, elaboración propia con base en la Reconstrucción y Proyecciones de la Población de los Municipios de México 1990-2040 (2025), CONAPO.

Tabla 1.11 Estado de Chihuahua: Número de localidades por municipio según población por localidad

Municipio	Número de localidades	Distribución según tamaño de localidad					
		1-4,999 hab.	5,000 -14,999 hab.	15,000 - 49,999 hab.	50,000 - 99,999 hab.	100,000 - 499,999 hab.	500,000 y más
Ahumada	181	180	1	0	0	0	0
Aldama	166	165	0	1	0	0	0
Allende	87	87	0	0	0	0	0
Aquiles Serdán	22	21	0	1	0	0	0
Ascensión	170	168	1	1	0	0	0
Bachiniva	69	69	0	0	0	0	0
Balleza	413	413	0	0	0	0	0
Batopilas	398	398	0	0	0	0	0
Bacoyna	387	386	1	0	0	0	0
Buenaventura	69	67	2	0	0	0	0
Camargo	363	362	0	1	0	0	0
Carichí	231	231	0	0	0	0	0
Casas Grandes	147	146	1	0	0	0	0
Chihuahua	391	390	0	0	0	0	1
Chínipas	138	138	0	0	0	0	0
Coronado	40	40	0	0	0	0	0
Coyame del Sotol	46	46	0	0	0	0	0
Cuauhtémoc	461	459	1	0	0	1	0
Cusihuiríachi	113	113	0	0	0	0	0
Delicias	325	323	1	0	0	1	0
Dr. Belisario Domínguez	21	21	0	0	0	0	0
El Tule	23	23	0	0	0	0	0
Galeana	43	43	0	0	0	0	0
Gómez Farías	12	12	0	0	0	0	0
Gran Morelos	31	31	0	0	0	0	0
Guachochi	1,100	1,099	0	1	0	0	0
Guadalupe	59	59	0	0	0	0	0
Guadalupe y Calvo	1,046	1,045	1	0	0	0	0
Guazapares	302	302	0	0	0	0	0
Guerrero	441	439	2	0	0	0	0
Hidalgo del Parral	129	128	0	0	0	1	0
Huejotitán	33	33	0	0	0	0	0
Ignacio Zaragoza	32	32	0	0	0	0	0
Janos	135	135	0	0	0	0	0
Jiménez	249	248	0	1	0	0	0
Juárez	142	141	0	0	0	0	1
Julimes	81	81	0	0	0	0	0
La Cruz	20	20	0	0	0	0	0
López	65	65	0	0	0	0	0
Madera	115	114	1	0	0	0	0

Maguarichi	75	75	0	0	0	0	0
Manuel Benavides	76	76	0	0	0	0	0
Matachi	27	27	0	0	0	0	0
Matamoros	58	58	0	0	0	0	0
Meoqui	516	514	1	1	0	0	0
Morelos	281	281	0	0	0	0	0
Moris	98	98	0	0	0	0	0
Namiquipa	181	181	0	0	0	0	0
Nonoava	53	53	0	0	0	0	0
Nuevo Casas Grandes	79	78	0	0	1	0	0
Ocampo	112	112	0	0	0	0	0
Ojinaga	102	101	0	1	0	0	0
Praxedis G. Guerrero	39	39	0	0	0	0	0
Riva Palacio	100	100	0	0	0	0	0
Rosales	296	295	1	0	0	0	0
Rosario	32	32	0	0	0	0	0
San Francisco de Borja	40	40	0	0	0	0	0
San Francisco de Conchos	70	70	0	0	0	0	0
San Francisco del Oro	47	47	0	0	0	0	0
Santa Bárbara	63	62	1	0	0	0	0
Santa Isabel	42	42	0	0	0	0	0
Satevó	129	129	0	0	0	0	0
Saucillo	218	217	1	0	0	0	0
Temósachic	84	84	0	0	0	0	0
Urique	746	746	0	0	0	0	0
Uruachi	240	240	0	0	0	0	0
Valle de Zaragoza	86	86	0	0	0	0	0

Fuente: INEGI. Censo de Población y Vivienda, 2020. Tabulados básicos.

Tabla 1.12 Estado de Chihuahua: Proyecciones de la población por grupos de edad, 2025

Municipio	Sexo	Grupo de edad				Población total por sexo	Población total municipal
		00 - 11	12 - 29	30 - 59	60 y más		
Ahumada	Hombres	2,006	2,587	2,788	903	8,284	16,198
	Mujeres	1,849	2,446	2,770	849	7,914	
Aldama	Hombres	2,685	4,059	5,155	1,869	13,768	27,591
	Mujeres	2,550	4,023	5,393	1,857	13,823	
Allende	Hombres	630	1,120	1,547	1,005	4,302	8,403
	Mujeres	639	1,058	1,519	885	4,101	
Aguiles Serdán	Hombres	3,290	6,552	8,804	860	19,506	33,187
	Mujeres	3,110	4,497	5,336	738	13,681	
Ascensión	Hombres	3,147	4,442	4,984	1,773	14,346	27,978
	Mujeres	3,060	4,359	4,682	1,531	13,632	

Bachiniva	Hombres	476	672	1,067	778	2,993	5,850
	Mujeres	459	648	1,014	736	2,857	
Balleza	Hombres	2,086	2,631	2,642	1,060	8,419	16,406
	Mujeres	2,031	2,536	2,460	960	7,987	
Batopilas	Hombres	1,602	1,835	1,608	628	5,673	11,069
	Mujeres	1,626	1,730	1,490	550	5,396	
Bacoyna	Hombres	2,323	3,370	4,048	1,595	11,336	23,060
	Mujeres	2,268	3,473	4,414	1,569	11,724	
Buenaventura	Hombres	3,029	4,231	4,727	1,904	13,891	27,426
	Mujeres	2,951	4,014	4,736	1,834	13,535	
Camargo	Hombres	4,181	6,950	9,175	3,753	24,059	48,426
	Mujeres	4,036	6,970	9,492	3,869	24,367	
Carichí	Hombres	910	1,107	1,255	728	4,000	7,969
	Mujeres	971	1,192	1,165	641	3,969	
Casas Grandes	Hombres	1,233	1,836	2,269	1,101	6,439	12,513
	Mujeres	1,190	1,741	2,177	966	6,074	
Coronado	Hombres	163	241	409	283	1,096	2,060
	Mujeres	151	216	355	242	964	
Coyame del Sotol	Hombres	96	121	275	161	653	1,218
	Mujeres	97	113	215	140	565	
La Cruz	Hombres	335	523	669	373	1,900	98,285
	Mujeres	293	503	650	340	1,786	
Cuauhtémoc	Hombres	18,311	30,269	35,360	12,445	96,385	196,633
	Mujeres	17,814	31,207	37,992	13,235	100,248	
Cusihuirachi	Hombres	496	756	1,085	718	3,055	5,826
	Mujeres	463	739	978	591	2,771	
Chihuahua	Hombres	82,090	157,573	199,428	65,507	504,598	1,028,306
	Mujeres	78,470	151,374	214,295	79,569	523,708	
Chinipas	Hombres	647	928	1,120	465	3,160	5,960
	Mujeres	603	812	1,010	375	2,800	
Delicias	Hombres	14,003	22,768	29,400	10,925	77,096	156,678
	Mujeres	13,408	21,987	31,916	12,271	79,582	
Dr. Belisario Domínguez	Hombres	132	209	392	534	1,267	2,475
	Mujeres	134	221	383	470	1,208	
Galeana	Hombres	958	1,214	1,161	358	3,691	7,291
	Mujeres	903	1,182	1,148	367	3,600	
Santa Isabel	Hombres	255	493	705	466	1,919	3,814
	Mujeres	250	476	702	467	1,895	
Gómez Farías	Hombres	588	761	1,193	871	3,413	6,778
	Mujeres	518	789	1,268	790	3,365	
Gran Morelos	Hombres	149	263	433	447	1,292	2,484
	Mujeres	141	257	387	407	1,192	
Guachocho	Hombres	6,915	9,244	9,079	2,982	28,220	56,871
	Mujeres	6,769	9,464	9,511	2,907	28,651	

Guadalupe	Hombres	360	518	690	328	1,896	3,708
	Mujeres	340	522	666	284	1,812	
Guadalupe y Calvo	Hombres	6,894	8,767	7,626	2,328	25,615	50,243
	Mujeres	6,626	8,167	7,598	2,237	24,628	
Guazapares	Hombres	1,175	1,426	1,474	672	4,747	9,305
	Mujeres	1,151	1,446	1,386	575	4,558	
Guerrero	Hombres	3,196	4,790	6,261	3,471	17,718	34,977
	Mujeres	3,028	4,640	6,363	3,228	17,259	
Hidalgo del Parral	Hombres	11,165	19,213	22,287	9,148	61,813	127,636
	Mujeres	10,746	19,393	25,134	10,550	65,823	
Huejutitán	Hombres	57	93	138	121	409	787
	Mujeres	67	85	115	111	378	
Ignacio Zaragoza	Hombres	359	527	945	763	2,594	5,040
	Mujeres	372	521	914	639	2,446	
Janos	Hombres	1,273	1,832	2,057	783	5,945	11,321
	Mujeres	1,186	1,648	1,852	690	5,376	
Jiménez	Hombres	3,944	6,002	7,043	2,954	19,943	39,683
	Mujeres	3,856	5,731	7,308	2,845	19,740	
Juárez	Hombres	155,964	271,300	334,420	74,705	836,389	1,661,295
	Mujeres	149,255	256,037	331,501	88,113	824,906	
Julimes	Hombres	509	786	1,057	601	2,953	5,734
	Mujeres	494	718	1,003	566	2,781	
López	Hombres	374	585	764	512	2,235	4,291
	Mujeres	378	529	744	405	2,056	
Madera	Hombres	2,303	3,205	4,371	2,358	12,237	24,000
	Mujeres	2,167	3,117	4,340	2,139	11,763	
Maguarichi	Hombres	120	186	228	121	655	1,277
	Mujeres	136	185	202	99	622	
Manuel Benavides	Hombres	62	120	255	170	607	1,103
	Mujeres	60	98	205	133	496	
Matachí	Hombres	217	310	497	361	1,385	2,700
	Mujeres	190	303	469	353	1,315	
Matamoros	Hombres	388	578	775	487	2,228	4,351
	Mujeres	358	532	790	443	2,123	
Meoqui	Hombres	4,458	6,957	8,381	3,527	23,323	46,611
	Mujeres	4,309	6,932	8,569	3,478	23,288	
Morelos	Hombres	959	1,209	1,188	449	3,805	7,331
	Mujeres	945	1,097	1,112	372	3,526	
Moris	Hombres	485	680	839	350	2,354	4,478
	Mujeres	456	607	730	331	2,124	
Namiquipa	Hombres	2,013	2,803	3,953	2,744	11,513	22,649
	Mujeres	1,887	2,729	3,921	2,599	11,136	
Nonoava	Hombres	284	402	555	329	1,570	3,036
	Mujeres	287	386	518	275	1,466	

Nuevo Casas Grandes	Hombres	6,330	10,410	12,293	4,752	33,785	68,506
	Mujeres	6,074	10,356	13,310	4,981	34,721	
Ocampo	Hombres	1,109	1,392	1,668	543	4,712	8,965
	Mujeres	1,084	1,327	1,381	461	4,253	
Ojinaga	Hombres	2,287	3,247	4,805	1,979	12,318	24,243
	Mujeres	2,258	3,156	4,660	1,851	11,925	
Praxedis G. Guerrero	Hombres	460	692	865	469	2,486	4,842
	Mujeres	409	649	856	442	2,356	
Riva Palacio	Hombres	787	1,230	1,313	616	3,946	7,722
	Mujeres	749	1,178	1,276	573	3,776	
Rosales	Hombres	1,494	2,463	3,128	1,543	8,628	17,031
	Mujeres	1,397	2,393	3,187	1,426	8,403	
Rosario	Hombres	148	256	419	334	1,157	2,196
	Mujeres	134	228	395	282	1,039	
San Francisco de Borja	Hombres	157	244	422	384	1,207	2,315
	Mujeres	163	239	374	332	1,108	
San Francisco de Conchos	Hombres	221	421	562	386	1,590	3,030
	Mujeres	206	350	550	334	1,440	
San Francisco del Oro	Hombres	457	648	896	519	2,520	5,027
	Mujeres	430	632	933	512	2,507	
Santa Bárbara	Hombres	1,151	1,907	2,167	1,112	6,337	12,579
	Mujeres	1,099	1,737	2,244	1,162	6,242	
Satevó	Hombres	240	428	720	640	2,028	3,793
	Mujeres	221	398	639	507	1,765	
Saucillo	Hombres	2,672	4,180	5,560	2,640	15,052	29,693
	Mujeres	2,537	4,024	5,557	2,523	14,641	
Temósachic	Hombres	457	619	973	659	2,708	5,241
	Mujeres	429	596	921	587	2,533	
El Tule	Hombres	111	165	245	185	706	1,369
	Mujeres	106	156	224	177	663	
Urique	Hombres	1,985	2,760	2,747	1,215	8,707	16,988
	Mujeres	1,896	2,517	2,841	1,027	8,281	
Uruachi	Hombres	769	1,118	1,223	587	3,697	7,151
	Mujeres	732	1,046	1,196	480	3,454	
Valle de Zaragoza	Hombres	383	569	825	680	2,457	4,727
	Mujeres	372	543	777	578	2,270	

Fuente: CONAPO. Reconstrucción y proyecciones de la población de los municipios de México 1990-2040.

Tabla 1.13 Estado de Chihuahua: Proyecciones de la población por grupos de edad, 2030

Municipio	Sexo	Grupo de edad				Población total por sexo	Población total municipal
		00-11	dic-29	30-59	60 y más		
Ahumada	Hombres	1,956	2,628	3,085	1,177	8,846	17,285
	Mujeres	1,806	2,492	3,047	1,094	8,439	

Aldama	Hombres	2,470	3,978	5,440	2,301	14,189	28,374
	Mujeres	2,342	3,951	5,638	2,254	14,185	
Allende	Hombres	504	1,002	1,473	1,188	4,167	8,085
	Mujeres	516	940	1,435	1,027	3,918	
Aguiles Serdán	Hombres	3,873	8,311	12,106	1,299	25,589	42,879
	Mujeres	3,653	5,486	7,059	1,092	17,290	
Ascensión	Hombres	2,969	4,427	5,293	2,259	14,948	29,045
	Mujeres	2,886	4,355	4,934	1,922	14,097	
Bachiniva	Hombres	385	577	1,018	969	2,949	5,751
	Mujeres	372	557	961	912	2,802	
Balleza	Hombres	1,829	2,515	2,597	1,261	8,202	15,912
	Mujeres	1,787	2,421	2,381	1,121	7,710	
Batopilas	Hombres	1,384	1,758	1,553	753	5,448	10,578
	Mujeres	1,409	1,650	1,420	651	5,130	
Bacoyna	Hombres	1,938	3,166	4,009	1,919	11,032	22,392
	Mujeres	1,890	3,265	4,345	1,860	11,360	
Buenaventura	Hombres	2,966	4,278	5,047	2,440	14,731	28,996
	Mujeres	2,887	4,041	5,007	2,330	14,265	
Camargo	Hombres	3,442	6,188	8,936	4,410	22,976	46,121
	Mujeres	3,322	6,204	9,140	4,479	23,145	
Carichí	Hombres	783	1,036	1,179	869	3,867	7,666
	Mujeres	837	1,122	1,080	760	3,799	
Casas Grandes	Hombres	1,099	1,768	2,382	1,395	6,644	12,854
	Mujeres	1,067	1,678	2,254	1,211	6,210	
Coronado	Hombres	126	215	396	347	1,084	2,026
	Mujeres	118	193	336	295	942	
Coyame del Sotol	Hombres	79	105	270	190	644	1,193
	Mujeres	79	99	208	163	549	
La Cruz	Hombres	282	474	652	441	1,849	3,570
	Mujeres	246	453	624	398	1,721	
Cuauhtémoc	Hombres	16,956	30,514	38,238	16,233	101,941	207,517
	Mujeres	16,501	31,391	40,691	16,993	105,576	
Cusihuirachi	Hombres	465	756	1,193	972	3,386	6,418
	Mujeres	437	740	1,064	791	3,032	
Chihuahua	Hombres	76,446	158,302	216,964	84,009	535,721	1,090,739
	Mujeres	73,124	150,958	230,403	100,533	555,018	
Chinipas	Hombres	525	860	1,080	525	2,990	5,612
	Mujeres	488	757	963	414	2,622	
Delicias	Hombres	12,403	21,505	30,373	13,601	77,882	158,209
	Mujeres	11,870	20,642	32,710	15,105	80,327	
Dr. Belisario Domínguez	Hombres	98	167	346	644	1,255	2,420
	Mujeres	98	177	336	554	1,165	
Galeana	Hombres	942	1,292	1,255	432	3,921	7,723
	Mujeres	888	1,246	1,226	442	3,802	

Santa Isabel	Hombres	205	438	691	553	1,887	3,743
	Mujeres	200	423	681	552	1,856	
Gómez Farías	Hombres	472	642	1,106	1,053	3,273	6,461
	Mujeres	416	663	1,171	938	3,188	
Gran Morelos	Hombres	117	220	402	545	1,284	2,451
	Mujeres	109	216	351	491	1,167	
Guachochoi	Hombres	6,799	9,992	10,131	4,011	30,933	62,223
	Mujeres	6,654	10,235	10,525	3,876	31,290	
Guadalupe	Hombres	280	398	615	354	1,647	3,200
	Mujeres	267	403	583	300	1,553	
Guadalupe y Calvo	Hombres	6,003	8,482	7,764	2,767	25,016	48,914
	Mujeres	5,770	7,870	7,632	2,626	23,898	
Guazapares	Hombres	1,105	1,570	1,637	903	5,215	10,192
	Mujeres	1,083	1,601	1,528	765	4,977	
Guerrero	Hombres	2,627	4,314	6,054	4,167	17,162	33,770
	Mujeres	2,484	4,173	6,127	3,824	16,608	
Hidalgo del Parral	Hombres	10,121	19,326	24,006	11,989	65,442	135,078
	Mujeres	9,753	19,403	26,857	13,623	69,636	
Huejotitán	Hombres	41	77	121	142	381	727
	Mujeres	48	69	102	127	346	
Ignacio Zaragoza	Hombres	287	436	883	914	2,520	4,846
	Mujeres	296	433	846	751	2,326	
Janos	Hombres	1,116	1,764	2,106	985	5,971	11,325
	Mujeres	1,040	1,586	1,867	861	5,354	
Jiménez	Hombres	3,275	5,386	6,813	3,451	18,925	37,530
	Mujeres	3,208	5,123	7,004	3,270	18,605	
Juárez	Hombres	152,454	270,063	373,906	94,849	891,272	1,766,257
	Mujeres	146,021	254,268	364,597	110,099	874,985	
Julimes	Hombres	496	816	1,172	817	3,301	6,383
	Mujeres	482	742	1,101	757	3,082	
López	Hombres	319	556	762	638	2,275	4,330
	Mujeres	324	502	737	492	2,055	
Madera	Hombres	1,849	2,764	4,139	2,770	11,522	22,491
	Mujeres	1,738	2,688	4,073	2,470	10,969	
Maguarichi	Hombres	101	172	224	141	638	1,234
	Mujeres	115	173	195	113	596	
Manuel Benavides	Hombres	48	94	227	197	566	1,024
	Mujeres	48	76	182	152	458	
Matachí	Hombres	171	269	471	427	1,338	2,596
	Mujeres	148	258	440	412	1,258	
Matamoros	Hombres	319	521	754	595	2,189	4,268
	Mujeres	297	482	765	535	2,079	
Meoqui	Hombres	4,024	6,681	8,607	4,340	23,652	47,102
	Mujeres	3,889	6,639	8,703	4,219	23,450	

Morelos	Hombres	826	1,187	1,216	545	3,774	7,232
	Mujeres	815	1,076	1,121	446	3,458	
Moris	Hombres	417	641	850	424	2,332	4,425
	Mujeres	395	570	731	397	2,093	
Namiquipa	Hombres	1,631	2,437	3,728	3,405	11,201	21,956
	Mujeres	1,527	2,369	3,674	3,185	10,755	
Nonoava	Hombres	257	399	593	435	1,684	3,226
	Mujeres	258	385	547	352	1,542	
Nuevo Casas Grandes	Hombres	5,546	9,991	12,753	5,979	34,269	69,343
	Mujeres	5,324	9,903	13,675	6,172	35,074	
Ocampo	Hombres	1,051	1,445	1,849	705	5,050	9,562
	Mujeres	1,031	1,387	1,507	587	4,512	
Ojinaga	Hombres	2,009	2,960	4,760	2,256	11,985	23,490
	Mujeres	1,990	2,870	4,556	2,089	11,505	
Praxedis G. Guerrero	Hombres	373	573	804	550	2,300	4,470
	Mujeres	333	533	790	514	2,170	
Riva Palacio	Hombres	646	1,150	1,320	759	3,875	7,558
	Mujeres	616	1,099	1,274	694	3,683	
Rosales	Hombres	1,306	2,241	3,103	1,892	8,542	16,795
	Mujeres	1,218	2,176	3,141	1,718	8,253	
Rosario	Hombres	121	228	410	437	1,196	2,244
	Mujeres	108	201	383	356	1,048	
San Francisco de Borja	Hombres	131	216	401	497	1,245	2,366
	Mujeres	137	211	352	421	1,121	
San Francisco de Conchos	Hombres	198	414	599	519	1,730	3,278
	Mujeres	189	341	580	438	1,548	
San Francisco del Oro	Hombres	367	587	861	653	2,468	4,916
	Mujeres	343	577	894	634	2,448	
Santa Bárbara	Hombres	1,003	1,906	2,277	1,482	6,668	13,224
	Mujeres	961	1,720	2,350	1,525	6,556	
Satevó	Hombres	202	402	737	855	2,196	4,069
	Mujeres	187	375	645	666	1,873	
Saucillo	Hombres	2,266	3,755	5,492	3,169	14,682	28,822
	Mujeres	2,149	3,588	5,424	2,979	14,140	
Temósachic	Hombres	366	535	937	793	2,631	5,071
	Mujeres	342	519	879	700	2,440	
El Tule	Hombres	87	140	220	215	662	1,276
	Mujeres	83	131	198	202	614	
Urique	Hombres	1,666	2,662	2,758	1,497	8,583	16,668
	Mujeres	1,590	2,412	2,833	1,250	8,085	
Uruachi	Hombres	691	1,167	1,330	757	3,945	7,587
	Mujeres	660	1,089	1,286	607	3,642	
Valle de Zaragoza	Hombres	302	491	774	824	2,391	4,568
	Mujeres	295	470	724	688	2,177	

Fuente: CONAPO. Reconstrucción y proyecciones de la población de los municipios de México 1990-2040.

2 | Natalidad

Tabla 2.1 Estado de Chihuahua: Nacimientos por municipio, 2000 - 2020

Municipio	Nacimientos				
	2000	2005	2010	2015	2020
Ahumada	445	318	284	285	207
Aldama	668	547	521	425	366
Allende	259	257	192	185	147
Aquiles Serdán	196	129	184	224	174
Ascensión	665	628	404	435	418
Bachiniva	200	102	98	93	79
Balleza	1,410	861	888	428	525
Batopilas	910	966	693	450	323
Bacoyna	1,956	1,292	1,011	897	899
Buenaventura	760	582	463	468	383
Camargo	1,251	1,057	1,023	917	735
Carichí	1,402	304	968	346	417
Casas Grandes	547	246	185	147	295
Coronado	50	44	37	38	23
Coyame del Sotol	44	27	30	23	13
La Cruz	114	94	60	23	65
Cuauhtémoc	3,581	3,072	3,556	3,294	2,422
Cusihuirachi	216	219	177	109	136
Chihuahua	17,367	15,082	15,080	15,223	11,132
Chínipas	313	276	225	132	119
Delicias	2,881	2,780	3,027	2,782	1,343
Dr. Belisario Domínguez	93	84	53	25	16
Galeana	130	102	109	153	165
Santa Isabel	152	111	122	49	56
Gómez Farías	270	231	138	85	95
Gran Morelos	126	67	48	11	35
Guachochi	2,601	2,431	2,646	1,015	1,606
Guadalupe	378	216	158	108	162
Guadalupe y Calvo	3,025	3,534	2,173	1,484	1,385
Guazapares	492	430	270	335	233
Guerrero	1,045	979	876	665	598
Hidalgo del Parral	2,456	2,088	2,326	2,108	1,561
Huejotitán	39	32	38	9	14
Ignacio Zaragoza	162	162	106	72	58
Janos	338	337	217	173	233
Jiménez	997	849	859	856	622

Juárez	30,122	27,913	26,999	22,989	15,161
Julimes	147	63	79	98	50
López	123	117	125	87	61
Madera	1,140	1,045	682	525	392
Maguarichi	54	89	42	30	29
Manuel Benavides	39	20	14	22	10
Matachí	79	67	45	54	35
Matamoros	137	105	78	108	72
Meoqui	1,146	818	669	682	633
Morelos	373	489	343	117	318
Moris	169	208	113	90	72
Namiquipa	682	497	506	397	298
Nonoava	80	182	90	46	74
Nuevo Casas Grandes	1,321	1,289	1,272	1,145	834
Ocampo	143	201	262	218	157
Ojinaga	548	404	415	398	379
Praxedis G. Guerrero	376	198	126	125	106
Riva Palacio	157	94	109	98	138
Rosales	452	323	270	234	399
Rosario	90	43	36	44	24
San Francisco de Borja	80	73	81	32	27
San Francisco de Conchos	107	91	50	44	47
San Francisco del Oro	115	78	101	118	75
Santa Bárbara	331	140	218	245	159
Satevó	157	104	65	57	41
Saucillo	909	665	557	437	518
Temósachic	240	166	154	95	85
El Tule	49	62	33	26	19
Urique	1,225	1,143	687	487	597
Uruachi	250	483	416	76	106
Valle de Zaragoza	154	75	78	62	46
Total Estatal	88,534	77,781	73,960	63,258	48,022

Fuente: INEGI. Registros Administrativos. Nacimientos 2000, 2005, 2010, 2015 y 2020. Nacimientos registrados.

Tabla 2.2 Estado de Chihuahua: Nacimientos por municipio y grupos de edad, 2000

Municipio	Total	Nacimientos 2000									
		Grupo de edad									
		Menor de 15 años	15 a 19	20 a 24	25 a 29	30 a 34	35 a 39	40 a 44	45 a 49	50 y más	NE
Ahumada	445	5	94	124	116	57	26	7	0	2	14
Aldama	668	2	141	181	175	88	46	10	3	5	17
Allende	259	1	40	60	77	48	18	5	1	2	7
Aquiles Serdán	196	1	38	57	47	29	6	4	2	3	9
Ascensión	665	4	143	180	154	104	51	16	2	7	4
Bachíniva	200	0	28	54	38	27	19	3	0	4	27
Balleza	1,410	0	54	175	188	147	132	121	74	186	333
Batopilas	910	0	51	126	123	80	77	58	33	93	269
Bocoyna	1,956	0	183	334	312	226	165	117	104	203	312
Buenaventura	760	4	138	225	179	89	69	21	2	8	25
Camargo	1,251	4	209	409	315	182	72	26	8	2	24
Carichí	1,402	0	51	87	126	93	97	77	93	303	475
Casas Grandes	547	0	75	162	122	78	34	16	6	7	47
Coronado	50	0	8	10	21	7	3	1	0	0	0
Coyame del Sotal	44	0	7	12	9	6	4	1	2	0	3
La Cruz	114	0	17	29	36	21	9	1	0	0	1
Cuauhtémoc	3,581	3	490	1,171	907	534	243	74	18	32	109
Cusihuiriacchi	216	0	26	50	57	38	25	6	1	7	6
Chihuahua	17,367	32	2,636	4,682	4,606	2,903	1,220	332	80	222	654
Chínipas	313	0	32	70	48	38	27	10	3	28	57
Delicias	2,881	6	492	780	724	431	167	27	19	41	194
Dr. Belisario Domínguez	93	1	13	23	14	21	11	3	0	1	6
Galeana	130	0	22	29	36	19	12	3	0	0	9
Santa Isabel	152	0	22	47	34	30	11	2	0	3	3
Gómez Farías	270	0	44	69	76	35	20	1	2	8	15
Gran Morelos	126	0	15	30	39	25	7	2	0	0	8
Guachachi	2,601	2	189	416	431	288	218	139	121	316	481
Guadalupe	378	0	66	103	94	56	27	9	3	2	18
Guadalupe y Calvo	3,025	1	153	562	556	426	363	177	129	236	422
Guazapares	492	0	42	89	91	88	56	47	17	16	46
Guerrero	1,045	2	179	305	234	144	73	19	8	21	60
Hidalgo del Parral	2,456	4	341	680	659	401	156	44	13	43	115
Huejotitán	39	0	2	14	6	9	4	0	0	0	4
Ignacio Zaragoza	162	1	42	42	37	23	9	4	0	1	3
Janos	338	1	53	100	81	53	26	7	2	0	15
Jiménez	997	2	153	287	223	139	67	31	7	11	67
Juárez	30,122	79	5,008	9,293	7,976	4,503	1,877	487	139	162	598
Julimes	147	1	25	41	35	24	12	2	0	0	7
López	123	0	21	29	30	19	8	9	1	0	6
Madera	1,140	4	148	295	234	173	92	28	20	23	123

Maguarichi	54	0	7	20	3	1	2	3	1	1	16
Manuel Benavides	39	0	7	11	12	7	2	0	0	0	0
Matachí	79	0	14	18	19	13	7	1	2	0	5
Matamoros	137	1	20	37	37	19	9	1	1	2	10
Meoqui	1,146	3	242	330	298	167	62	18	1	2	23
Morelos	373	0	23	73	81	51	32	24	11	9	69
Moris	169	0	14	46	32	25	10	3	1	7	31
Namiquipa	682	3	102	214	156	96	42	15	8	13	33
Nonoava	80	0	13	22	17	12	2	4	1	0	9
Nuevo Casas Grandes	1,321	1	212	387	327	212	77	25	8	20	52
Ocampo	143	1	20	44	22	17	8	2	4	12	13
Ojinaga	548	0	99	152	119	83	32	12	4	8	39
Praxedis G. Guerrero	376	0	53	114	82	51	21	14	6	13	22
Riva Palacio	157	0	12	49	37	30	18	4	0	3	4
Rosales	452	1	68	129	111	88	40	8	3	2	2
Rosario	90	1	6	26	22	17	7	2	1	2	6
San Francisco de Borja	80	0	6	22	25	10	5	8	0	2	2
San Francisco de Conchos	107	0	14	34	21	13	7	3	1	1	13
San Francisco del Oro	115	0	24	27	31	14	7	1	1	0	10
Santa Bárbara	331	0	42	88	84	53	20	8	10	0	26
Satevó	157	1	23	39	42	27	13	6	3	0	3
Saucillo	909	4	188	266	237	106	51	15	2	8	32
Temósachic	240	0	33	61	50	26	25	8	6	16	15
El Tule	49	0	10	13	9	6	8	1	0	2	0
Urique	1,225	0	80	159	169	159	114	58	53	124	309
Uruachi	250	0	23	55	69	33	14	7	6	12	31
Valle de Zaragoza	154	0	25	34	44	27	17	2	1	2	2

Fuente: INEGI. Registros Administrativos. Nacimientos registrados, 2000.

2.3 Estado de Chihuahua: Nacimientos por municipio y grupos de edad, 2010

Municipio	Total	Nacimientos 2010									
		Grupo de edad									
		Menor de 15 años	15 a 19	20 a 24	25 a 29	30 a 34	35 a 39	40 a 44	45 a 49	50 y más	NE
Ahumada	284	4	81	99	47	27	20	3	0	1	2
Aldama	521	4	126	166	117	57	35	4	0	0	12
Allende	192	0	32	62	50	26	13	2	0	1	6
Aquiles Serdán	184	0	50	56	48	21	6	1	0	0	2
Ascensión	404	1	97	111	107	55	20	6	3	0	4
Bachíniva	98	2	25	29	22	11	8	0	0	0	1
Balleza	888	3	103	177	142	136	118	42	44	37	86
Batopilas	693	1	85	111	163	54	66	35	35	48	95
Bocayna	1,011	2	190	268	220	143	68	39	6	13	62
Buenaventura	463	2	103	147	92	73	27	8	4	0	6

Camargo	1,023	5	242	281	241	159	65	13	2	3	12
Carichí	968	0	51	142	132	97	94	96	53	107	196
Casas Grandes	185	0	48	57	44	25	8	1	0	0	2
Coronado	37	0	9	13	10	2	2	1	0	0	0
Coyame del Sotol	30	0	5	9	7	8	0	0	1	0	0
La Cruz	60	0	16	13	13	7	8	2	0	0	1
Cuauhtémoc	3,556	8	621	1,063	895	535	247	60	15	7	105
Cusihuirachi	177	0	29	58	38	29	10	4	0	1	8
Chihuahua	15,080	35	2,822	4,208	3,817	2,463	1,186	268	48	46	187
Chínipas	225	1	49	66	46	22	12	8	0	5	16
Delicias	3,027	23	727	890	646	426	199	41	7	9	59
Dr. Belisario Domínguez	53	0	5	9	16	4	3	3	1	4	8
Galeana	109	0	24	40	19	16	9	1	0	0	0
Santa Isabel	122	0	13	42	29	21	13	1	1	0	2
Gómez Farías	138	0	33	42	24	25	9	2	0	0	3
Gran Morelos	48	0	7	18	10	3	8	1	0	0	1
Guachochi	2,646	8	394	630	501	334	281	131	75	94	198
Guadalupe	158	0	41	43	36	25	6	4	0	0	3
Guadalupe y Calvo	2,173	7	260	531	490	324	228	95	31	58	149
Guazapares	270	1	55	79	66	31	18	4	3	1	12
Guerrero	876	4	182	250	177	126	45	26	8	15	43
Hidalgo del Parral	2,326	6	453	669	575	359	162	49	2	6	45
Huejotitán	38	0	5	9	7	4	4	1	0	3	5
Ignacio Zaragoza	106	0	20	36	23	15	11	1	0	0	0
Janos	217	0	52	63	43	28	21	4	0	1	5
Jiménez	859	2	234	251	178	91	60	12	0	4	27
Juárez	26,999	95	5,370	8,160	6,046	4,097	2,089	548	115	56	423
Julimes	79	0	20	23	14	15	5	1	0	0	1
López	125	2	27	44	23	18	7	1	1	0	2
Madera	682	2	153	191	146	82	44	15	5	10	34
Maguarichi	42	0	13	4	4	8	2	1	0	1	9
Manuel Benavides	14	0	2	2	3	3	2	0	0	0	2
Matachí	45	0	5	13	13	7	6	1	0	0	0
Matamoros	78	0	17	25	15	11	7	2	0	0	1
Meoqui	669	6	139	216	128	111	41	14	1	1	12
Morelos	343	2	44	84	86	49	35	5	2	4	32
Moris	113	0	29	24	21	18	5	1	0	2	13
Namiquipa	506	4	90	171	111	72	28	13	1	5	11
Nonoava	90	1	14	14	12	15	11	7	3	5	8
Nuevo Casas Grandes	1,272	8	223	407	301	176	86	20	9	4	38
Ocampo	262	2	50	65	60	39	14	8	4	9	11
Ojinaga	415	3	105	121	75	60	32	5	1	1	12
Praxedis G. Guerrero	126	0	31	34	17	28	11	3	2	0	0
Riva Palacio	109	1	14	38	23	18	6	5	0	0	4

Rosales	270	2	62	78	45	49	16	1	0	0	17
Rosario	36	0	2	11	10	6	1	1	0	0	5
San Francisco de Borja	81	1	10	10	19	11	10	1	0	0	19
San Francisco de Conchos	50	0	5	16	16	7	3	2	0	0	1
San Francisco del Oro	101	1	29	37	12	11	8	2	0	0	1
Santa Bárbara	218	0	52	80	49	21	11	3	0	0	2
Satevó	65	0	4	25	14	11	6	2	0	1	2
Saucillo	557	2	119	158	121	85	47	16	0	0	9
Temósachic	154	0	33	42	29	23	13	2	1	2	9
El Tule	33	0	9	9	6	4	1	0	0	0	4
Urique	687	1	119	140	129	97	79	42	14	16	50
Uruachi	416	0	64	97	86	59	51	20	4	9	26
Valle de Zaragoza	78	0	20	18	17	9	9	3	0	1	1

Fuente: INEGI. Registros Administrativos. Nacimientos registrados, 2010.

Tabla 2.4 Estado de Chihuahua: Nacimientos por municipio y grupos de edad, 2020

Municipio	Total	Nacimientos 2020									
		Grupo de edad									
		Menor de 15 años	15 a 19	20 a 24	25 a 29	30 a 34	35 a 39	40 a 44	45 a 49	50 y más	NE
Ahumada	207	1	39	59	56	33	17	2	0	0	0
Aldama	366	3	65	121	94	53	20	4	0	2	4
Allende	147	0	17	40	43	33	12	2	0	0	0
Aquiles Serdán	174	2	44	53	39	21	11	4	0	0	0
Ascensión	418	0	87	148	97	55	23	6	1	0	1
Bachíniva	79	0	13	24	24	11	6	1	0	0	0
Balleza	525	1	60	118	115	78	50	27	32	21	23
Batopilas	323	2	52	66	63	43	30	17	15	5	30
Bocoyna	899	5	170	248	220	142	72	18	10	2	12
Buenaventura	383	1	96	126	75	56	19	10	0	0	0
Camargo	735	4	129	194	193	140	57	12	1	2	3
Carichí	417	1	48	78	93	39	52	23	15	24	44
Casas Grandes	295	0	46	92	91	48	17	1	0	0	0
Coronado	23	0	3	7	6	5	2	0	0	0	0
Coyame del Sotol	13	0	1	6	1	2	3	0	0	0	0
La Cruz	65	0	15	21	11	14	4	0	0	0	0
Cuauhtémoc	2,422	4	295	720	671	465	206	44	2	4	11
Cusihuirachi	136	0	17	39	41	19	13	4	0	0	3
Chihuahua	11,132	18	1,319	2,789	3,106	2,398	1,101	260	27	35	79
Chínipas	119	0	21	33	38	14	5	1	2	0	5
Delicias	1,343	10	243	395	353	198	110	22	3	2	7
Dr. Belisario Domínguez	16	0	2	1	8	3	1	0	0	0	1
Galeana	165	0	23	49	48	27	11	6	0	0	1
Santa Isabel	56	0	7	16	16	11	5	1	0	0	0

Gómez Farías	95	0	14	22	29	17	9	4	0	0	0
Gran Morelos	35	0	2	4	12	2	2	1	0	0	12
Guachochi	1,606	17	298	418	336	218	163	57	30	29	40
Guadalupe	162	0	32	57	42	19	9	3			
Guadalupe y Calvo	1,385	6	237	348	330	214	125	52	9	12	52
Guazapares	233	1	37	68	64	36	12	10	0	1	4
Guerrero	598	4	130	163	146	80	52	13	0	2	8
Hidalgo del Parral	1,561	5	230	395	456	289	135	33	4	0	14
Huejotitán	14	0		2	3	4	1	1	3	0	0
Ignacio Zaragoza	58	0	7	23	16	6	6	0	0	0	0
Janos	233	1	43	75	63	28	16	5	1	0	1
Jiménez	622	4	102	196	163	100	40	9	1	0	7
Juárez	15,161	46	2,369	4,959	4,040	2,318	1,069	274	38	11	37
Julimes	50	0	3	13	18	10	2	2	0	0	2
López	61	1	16	19	11	9	1	4	0	0	
Madera	392	4	82	112	88	58	25	16	0	1	6
Maguarichi	29	0	9	11	4	2	2	0	0	0	1
Manuel Benavides	10	0	2	2	4	0	2	0	0	0	0
Matachi	35	0	7	11	5	8	3	1	0	0	0
Matamoros	72	1	9	22	18	18	3	1	0	0	0
Meoqui	633	0	129	197	165	92	34	12	1	2	1
Morelos	318	6	68	77	64	39	26	14	2	4	18
Moris	72	0	15	27	15	5	6	1	0	0	3
Namiquipa	298	0	41	93	73	64	22	4	0	0	1
Nonoava	74	0	18	11	14	14	6	3	0	6	2
Nuevo Casas Grandes	834	3	133	256	207	141	73	13	1	3	4
Ocampo	157	0	33	51	35	24	9	2	2	0	1
Ojinaga	379	1	77	117	90	50	24	9	3	3	5
Praxedis G. Guerrero	106	2	15	34	21	23	5	5	0	0	1
Riva Palacio	138	0	13	47	32	24	9	3	1	0	9
Rosales	399	1	65	124	91	81	34	3	0	0	0
Rosario	24	0	3	3	6	9	2	0	0	0	1
San Francisco de Borja	27	1	6	4	7	3	5	0	1	0	0
San Francisco de Conchos	47	0	7	14	10	12	2	2	0	0	0
San Francisco del Oro	75	1	6	18	22	16	11	1	0	0	0
Santa Bárbara	159	0	20	42	51	30	14	2	0	0	0
Satevó	41	0	8	8	9	12	3	1	0	0	0
Saucillo	518	3	97	175	128	76	30	7	0	0	2
Temósachic	85	0	13	21	22	17	6	1	0	2	3
El Tule	19	0	1	9	1	7	1	0	0	0	0
Urique	597	2	118	156	117	78	63	20	8	9	26
Uruachi	106	0	23	22	20	26	11	1	0	0	3
Valle de Zaragoza	46	0	7	8	14	12	5	0	0	0	0

Fuente: INEGI. Registros Administrativos. Nacimientos registrados, 2020.

3 | Indicadores de Salud Sexual y Reproductiva

Tabla 3.1 Edad mediana a la primera relación sexual, Estado de Chihuahua y República Mexicana 2018 y 2023

Años	Chihuahua	República Mexicana
2018	17.0	17.5
2023	18.0	18.0

Fuente: INEGI. Encuesta Nacional de la Dinámica Demográfica (ENADID), 2018 y 2023.

Tabla 3.2 Estado de Chihuahua: Porcentaje de mujeres en edad fértil que usaron algún método anticonceptivo en la primera relación sexual, 2018 y 2023

Año	Mujeres de 15 a 49 años que han tenido relaciones sexuales	Utilizaron método		No utilizaron método	
		Absolutos	Relativos	Absolutos	Relativos
2018	838,150	364,595	43.5	466,011	55.6
2023	861,918	460,965	53.5	394,918	45.8

Fuente: INEGI. Encuesta Nacional de la Dinámica Demográfica (ENADID), 2018 y 2023.

Tabla 3.3 Mujeres de 15 a 49 años, según condición de conocimiento de métodos anticonceptivos, Estado de Chihuahua y República Mexicana, 2023

Método anticonceptivo	Chihuahua		República Mexicana	
	Absoluto	Relativo	Absoluto	Relativo
(Mujeres de 15 a 49 años)	1,020,553	100	33,709,740	100
OTB	893,855	87.6	28,317,096	84.0
Vasectomía	51,229	5.0	1,752,512	5.2
Hormonales ¹	66,230	6.5	3,007,190	8.9
No hormonales ²	2,695	0.3	199,760	0.6
Conocen solo tradicionales ³	0.0	0.0	5,561	0.0
No conocen	6,544	0.6	427,621	1.3

Fuente: INEGI. Encuesta Nacional de la Dinámica Demográfica (ENADID), 2023.

*La distribución de las mujeres según tipo de método se realizó de manera excluyente, tomando en cuenta el primer método declarado, de arriba para abajo. Así, es posible que una mujer clasificada en vasectomía, además de éste, haya declarado algún otro método, excepto la OTB.

¹ Incluye: pastillas o píldora, inyectables, implantes subdérmicos, parches corporales, píldora de emergencia, dispositivo intrauterino con hormonas y anillo vaginal.

² Incluye: DIU de cobre, condón masculino, condón femenino, espermicidas y diafragma.

³ Incluye: ritmo, calendario, Billings o abstinencia periódica, retiro o coito interrumpido y método de amenorrea de la lactancia (MELA).

Tabla 3.4 Mujeres de 15 a 49 años usuarias de métodos anticonceptivos modernos y su distribución porcentual, Estado de Chihuahua y República Mexicana, 2023

Entidad	Mujeres de 15 a 49 años	Usuarias	Exusuarias	Nunca usuarias	
				Conocen	No conocen
República Mexicana	33,709,740	52.8	17.6	28.2	1.2
Chihuahua	1,020,553	57.6	16.8	24.6	0.6

Fuente: INEGI. Encuesta Nacional de la Dinámica Demográfica (ENADID), 2023.

Tabla 3.5 Mujeres de 15 a 49 años y su distribución porcentual según condición de uso actual de métodos, Estado de Chihuahua y República Mexicana, 2023

Entidad	Mujeres de 15 a 49 años usuarias de métodos anticonceptivos modernos	Limitar embarazos	Espaciar embarazos	Indicación médica	Otra razón
República Mexicana	17,233,517	60.3	29.9	9.0	0.8
Chihuahua	575,783	63.8	27.1	8.3	0.8

Fuente: INEGI. Encuesta Nacional de la Dinámica Demográfica (ENADID), 2023.

Tabla 3.6 Tasa específica de fecundidad adolescente y tasa global de fecundidad, Estado de Chihuahua y República Mexicana, 2025

Entidad	Tasa específica de fecundidad adolescente	Tasa global de fecundidad
República Mexicana	58.69	1.86
Chihuahua	55.26	1.73

Fuente: CONAPO. Proyecciones de la Población de México y de las Entidades Federativas, 2020-2070.

Figura 12. Estado de Chihuahua: Tasa específica de fecundidad por grupos quinquenales, 2025

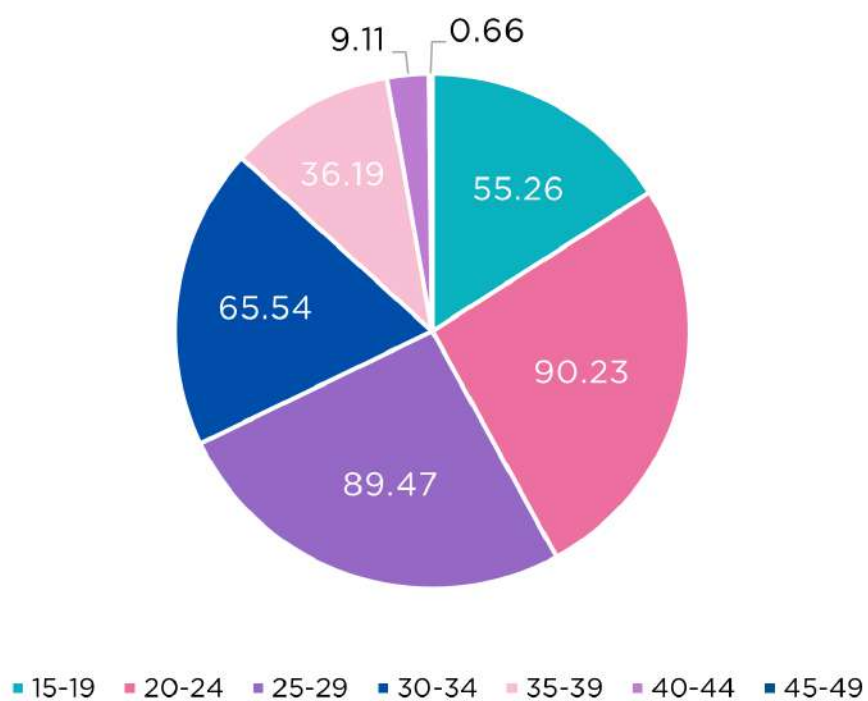

Fuente: COESP0, elaboración propia con base en las Proyecciones de la Población de México y de las Entidades Federativas 2020-2070, CONAPO.

*Tasa específica de fecundidad: Número de nacimientos ocurridos por cada mil mujeres en un grupo de edad determinado.

Tabla 3.7 Estado de Chihuahua: Población femenina de 12 años y más, y tasa de fecundidad por municipio, 2020

Municipio	Población femenina de 12 años y más	Tasa de fecundidad
Total	1,519,335	2.04
Ahumada	5,423	2.26
Aldama	10,542	2.15
Allende	3,472	2.35
Aquiles Serdán	8,318	1.87
Ascensión	9,802	2.46
Bachíniva	2,331	2.63
Balleza	6,036	2.76
Batopilas de Manuel Gómez Morín	3,858	2.69
Bocayna	9,575	2.30
Buenaventura	9,715	2.42
Camargo	20,246	2.11
Carichi	3,002	2.55
Casas Grandes	4,498	2.51
Chihuahua	397,559	1.84
Chínipas	2,309	2.81
Coronado	767	2.79
Coyame del Sotol	470	2.68
Cuauhtémoc	73,795	2.10
Cusihuiríachi	1,954	2.54
Delicias	62,152	2.04
Dr. Belisario Domínguez	1,040	2.72
El Tule	598	2.77
Galeana	2,395	2.65
Gómez Farías	2,948	2.52
Gran Morelos	1,020	2.89
Guachochi	19,287	2.53
Guadalupe	1,706	2.34
Guadalupe y Calvo	17,820	2.86
Guazapares	2,930	2.92
Guerrero	14,229	2.51
Hidalgo del Parral	48,796	2.12
Huejotitán	323	2.80
Ignacio Zaragoza	2,176	2.82
Janos	3,913	2.63
Jiménez	16,269	2.27
Juárez	608,207	1.96
Julimes	1,963	2.46
La Cruz	1,505	2.51
López	1,621	2.56

Madera	10,005	2.61
Maguarichi	504	2.42
Manuel Benavides	473	1.84
Matachí	1,106	2.70
Matamoros	1,719	2.61
Meoqui	17,898	2.24
Morelos	2,495	2.97
Moris	1,607	2.83
Namiquipa	9,091	2.60
Nonoava	1,095	2.68
Nuevo Casas Grandes	26,962	2.19
Ocampo	2,925	2.62
Ojinaga	9,778	2.25
Praxedis G. Guerrero	2,036	2.52
Riva Palacio	2,882	2.83
Rosales	6,844	2.26
Rosario	849	2.64
San Francisco de Borja	880	2.58
San Francisco de Conchos	1,080	2.42
Francisco del Oro	2,004	2.37
Santa Bárbara	4,521	2.39
Santa Isabel	1,615	2.53
Satevó	1,372	2.64
Saucillo	12,159	2.29
Temósachic	2,160	2.62
Urique	6,377	2.58
Uruachi	2,423	2.69
Valle de Zaragoza	1,905	2.74

Fuente: INEGI. Censo de Población y Vivienda, 2020. Tabulados básicos. Fecundidad.

4 | Mortalidad

Tabla 4.1 Estado de Chihuahua: Defunciones por municipio, 2000 - 2020

Municipio	Defunciones				
	2000	2005	2010	2015	2020
Ahumada	51	50	38	57	72
Aldama	128	92	149	86	134
Allende	60	30	71	45	76
Aquiles Serdán	43	13	13	16	24
Ascensión	130	109	99	67	124
Bachiniva	51	31	39	27	38
Balleza	64	76	117	52	43
Batopilas	72	38	35	71	15
Bocoyna	215	204	227	208	166
Buenaventura	126	109	127	86	140
Camargo	236	320	325	237	373
Carichí	43	18	53	56	34
Casas Grandes	61	61	30	42	57
Chihuahua	3,446	4,990	6,624	8,376	15,195
Chinipas	21	28	37	21	9
Coronado	14	6	16	9	6
Coyame del Sotol	11	5	6	6	4
Cuauhtémoc	666	779	1,130	1,113	1,617
Cusihuiriaci	44	19	21	19	28
Delicias	611	985	1,361	1,190	1,762
Dr. Belisario Domínguez	39	26	16	17	20
El Tule	11	14	16	14	17
Galeana	15	16	16	9	32
Gómez Farías	69	51	77	49	82
Gran Morelos	46	19	29	11	22
Guachochi	231	323	381	305	220
Guadalupe	51	48	110	51	82
Guadalupe y Calvo	144	164	304	214	176
Guazapares	34	32	67	39	30
Guerrero	228	214	302	243	272
Hidalgo del Parral	622	775	1,004	936	1,444
Huejotitán	7	2	3	4	6
Ignacio Zaragoza	45	38	31	39	55
Janos	48	31	59	26	53
Jiménez	184	169	247	181	298

Juárez	5,720	5,855	10,443	6,745	14,607
Julimes	42	23	31	21	36
La Cruz	29	13	18	11	13
López	27	24	23	16	25
Madera	188	168	163	109	144
Maguarichi	2	4	7	7	3
Manuel Benavides	10	3	7	8	8
Matachí	23	9	14	16	27
Matamoros	16	20	30	8	24
Meoqui	217	120	217	141	262
Morelos	32	34	15	23	13
Moris	16	16	28	17	9
Namiquipa	144	140	161	157	231
Nonoava	17	13	14	13	12
Nuevo Casas Grandes	307	310	563	439	659
Ocampo	19	34	48	31	14
Ojinaga	165	103	171	139	229
Praxedis G. Guerrero	55	48	68	32	42
Riva Palacio	65	37	42	30	42
Rosales	83	34	67	46	107
Rosario	15	8	15	13	11
San Francisco de Borja	15	11	22	15	23
San Francisco de Conchos	19	10	12	7	19
San Francisco del Oro	39	23	26	21	25
Santa Bárbara	67	42	44	30	56
Santa Isabel	57	28	30	15	32
Satevó	49	18	23	25	24
Saucillo	171	85	143	86	178
Temósachic	48	30	45	36	42
Urique	111	80	132	147	57
Uruachi	41	29	49	32	24
Valle de Zaragoza	41	30	27	19	19
Total Estatal	15,717	17,287	25,878	22,377	39,743

Fuente: INEGI. Registros Administrativos. Defunciones 2000, 2005, 2010, 2015 y 2020.

Tabla 4.2 Estado de Chihuahua: Defunciones por municipio y sexo 2010, 2015 y 2020

Municipio	2010			2015			2020		
	Total	H	M	Total	H	M	Total	H	M
Ahumada	38	23	15	57	30	27	72	48	24
Aldama	149	96	52	86	46	40	134	82	52
Allende	71	45	26	45	23	20	76	42	34
Aguiles Serdán	13	7	6	16	10	6	24	13	11
Ascensión	99	79	20	67	43	24	124	69	55

Bachíniva	39	27	12	27	13	14	38	20	18
Balleza	117	86	30	52	32	20	43	26	17
Batopilas	35	22	10	71	36	35	15	7	8
Bocoyna	227	154	73	208	133	75	166	105	61
Buenaventura	127	81	46	86	55	31	140	72	67
Camargo	325	219	106	237	140	97	373	187	186
Carichi	53	30	23	56	32	24	34	22	12
Casas Grandes	30	21	9	42	24	18	57	32	25
Chihuahua	6,624	4,024	2,597	8,376	5,151	3,218	15,195	10,163	5,019
Chinipas	37	28	9	21	14	7	9	7	2
Coronado	16	10	6	9	5	4	6	6	0
Coyame del Sotal	6	5	1	6	5	1	4	2	2
Cuauhtémoc	1,130	717	407	1,113	645	464	1,617	8	5
Cusihuiriacchi	21	12	9	19	14	5	28	17	11
Delicias	1,361	763	598	1,190	624	565	1,762	945	816
Dr. Belisario Domínguez	16	11	5	17	12	5	20	10	10
El Tule	16	8	8	14	10	4	17	8	9
Galeana	16	10	6	9	3	6	32	16	16
Gómez Farías	77	48	29	49	29	20	82	47	35
Gran Morelos	29	17	12	11	9	2	22	15	7
Guachochi	381	275	103	305	183	122	220	119	101
Guadalupe	110	81	29	51	27	24	82	43	39
Guadalupe y Calvo	304	236	63	214	166	48	176	121	55
Guazapares	67	54	13	39	25	14	30	16	14
Guerrero	302	204	98	243	141	102	272	160	112
Hidalgo del Parral	1,004	597	404	936	497	438	1,444	752	692
Huejotitán	3	2	1	4	3	1	6	3	3
Ignacio Zaragoza	31	17	14	39	26	13	55	28	27
Janos	59	43	15	26	21	5	53	31	22
Jiménez	247	178	68	181	115	66	298	161	137
Juárez	10,443	7,207	3,226	6,745	3,649	3,093	14,607	8,418	6,187
Julimes	31	18	13	21	13	8	36	23	13
La Cruz	18	12	6	11	10	1	13	8	5
López	23	15	8	16	13	3	25	14	11
Madera	163	107	56	109	68	41	144	88	56
Maguarichi	7	4	3	7	6	1	3	2	1
Manuel Benavides	7	4	3	8	2	6	8	5	3
Matachi	14	6	8	16	8	8	27	16	11
Matamoros	30	27	3	8	7	1	24	15	9
Meoqui	217	166	51	141	85	56	262	135	127
Morelos	15	11	4	23	11	12	13	10	3
Moris	28	25	3	17	12	5	9	7	2
Namiquipa	161	101	58	157	86	71	231	135	95
Nonoava	14	12	2	13	12	1	12	6	6

Nuevo Casas Grandes	563	357	206	439	246	193	659	353	306
Ocampo	48	38	7	31	24	7	14	10	4
Ojinaga	171	111	59	139	80	59	229	137	92
Praxedis G. Guerrero	68	45	22	32	22	10	42	27	15
Riva Palacio	42	31	11	30	18	12	42	35	7
Rosales	67	46	21	46	34	12	107	56	51
Rosario	15	8	7	13	7	6	11	9	2
San Francisco de Borja	22	12	10	15	8	7	23	14	9
San Francisco de Conchos	12	10	2	7	5	2	19	12	7
San Francisco del Oro	26	19	7	21	6	14	25	13	12
Santa Bárbara	44	32	12	30	18	12	56	33	23
Santa Isabel	30	20	9	15	10	5	32	19	13
Satevó	23	15	8	25	15	10	24	18	6
Saucillo	143	99	44	86	44	42	178	89	89
Temósachic	45	26	18	36	26	9	42	26	16
Urique	132	100	27	147	103	44	57	30	27
Uruachi	49	37	12	32	22	10	24	15	9
Valle de Zaragoza	27	21	6	19	9	10	19	9	10
Total	25,878	16,972	8,855	22,377	13,021	9,336	39,743	23,190	14,931

Fuente: INEGI. Registros Administrativos. Defunciones 2010, 2015 y 2020.

*Nota: La suma de hombres y mujeres puede no coincidir con el total por las defunciones catalogadas con el sexo no especificado.

5 | Nupcialidad

Tabla 5.1 Estado de Chihuahua: Matrimonios y divorcios por municipio 2000, 2010 y 2020

Municipio	Año					
	2000		2010		2020	
	Matrimonios	Divorcios	Matrimonios	Divorcios	Matrimonios	Divorcios
Estado de Chihuahua	19,804	3,727	16,984	5,174	10,828	5,027
Ahumada	74	0	78	0	45	0
Aldama	195	0	130	0	101	0
Allende	175	0	74	0	59	0
Aquiles Serdán	144	0	65	0	109	0
Ascensión	152	0	142	0	107	0
Bachíniva	57	0	23	0	23	0
Balleza	96	0	56	0	22	0
Batopilas	21	0	8	0	4	0
Bocoyna	142	0	77	0	109	0
Buenaventura	253	0	120	0	74	0
Camargo	313	92	302	127	142	54
Carichí	85	0	27	0	20	0
Casas Grandes	205	0	85	0	81	0
Coronado	24	0	6	0	12	0
Coyame del Sotol	19	0	7	0	13	0
La Cruz	27	0	21	0	35	0
Cuauhtémoc	948	199	873	331	540	128
Cusihuiriacchi	116	0	56	0	123	0
Chihuahua	5,234	1,733	4,482	1,831	2,654	1,407
Chínipas	30	0	33	3	23	11
Delicias	762	252	767	377	394	198
Dr. Belisario Domínguez	36	0	9	0	20	0
Galeana	24	0	39	0	17	0
Santa Isabel	67	0	57	0	41	0
Gómez Farías	81	0	43	0	17	0
Gran Morelos	57	0	14	0	24	0
Guachochi	149	6	185	17	133	17
Guadalupe	158	0	89	0	37	0
Guadalupe y Calvo	154	3	106	7	60	9
Guazapares	22	0	14	0	20	0
Guerrero	332	44	169	54	145	50
Hidalgo del Parral	592	169	541	215	320	238

Huejutitán	17	0	3	0	12	0
Ignacio Zaragoza	47	0	22	0	12	0
Janos	98	50	63	108	62	89
Jiménez	211	1,021	210	1847	153	2535
Juárez	5,861	0	6,336	0	3677	0
Julimes	30	0	26	0	14	0
López	40	0	29	0	26	0
Madera	230	0	122	0	95	0
Maguarichi	16	0		0	1	0
Manuel Benavides	19	0	9	0	1	0
Matachi	32	0	11	0	9	0
Matamoros	66	0	29	0	23	0
Meoqui	364	0	171	0	150	0
Morelos	29	121	20	180	17	204
Moris	36	1	14	8	5	8
Namiquipa	224	36	129	69	87	79
Nonoava	23	0	1	0	11	0
Nuevo Casas Grandes	187	0	307	0	173	0
Ocampo	22	0	40	0	37	0
Ojinaga	125	0	148	0	92	0
Praxedis G. Guerrero	149	0	50	0	28	0
Riva Palacio	54	0	35	0	101	0
Rosales	152	0	109	0	105	0
Rosario	43	0	12	0	12	0
San Francisco de Borja	41	0	7	0	4	0
San Francisco de Conchos	75	0	33	0	21	0
San Francisco del Oro	61	0	28	0	22	0
Santa Bárbara	99	0	54	0	32	0
Satevó	74	0	29	0	9	0
Saucillo	422	0	160	0	252	0
Temósachic	57	0	17	0	7	0
El Tule	18	0	6	0	5	0
Urique	58	0	17	0	23	0
Uruachi	30	0	9	0	13	0
Valle de Zaragoza	50	0	30	0	13	0

Fuente: INEGI. Registros administrativos. Matrimonios 2000, 2010 y 2020.

Tabla 5.2 Estado de Chihuahua: Tasa de divorcio por municipio, 2000 - 2020

Municipio	Tasa de divorcio ¹				
	2000	2005	2010	2015	2020
Estado de Chihuahua	18.8	30.6	30.5	35.1	46.4
Ahumada	0.0	0.0	0.0	0.0	0.0
Aldama	0.0	0.0	0.0	0.0	0.0

Allende	0.0	0.0	0.0	0.0	0.0
Aquiles Serdán	0.0	0.0	0.0	0.0	0.0
Ascensión	0.0	0.0	0.0	0.0	0.0
Bachíniva	0.0	0.0	0.0	0.0	0.0
Balleza	0.0	0.0	0.0	0.0	0.0
Batopilas	0.0	0.0	0.0	0.0	0.0
Bocoyna	0.0	0.0	0.0	0.0	0.0
Buenaventura	0.0	0.0	0.0	0.0	0.0
Camargo	29.4	36.8	42.1	62.6	38.0
Carichí	0.0	0.0	0.0	0.0	0.0
Casas Grandes	0.0	0.0	0.0	0.0	0.0
Coronado	0.0	0.0	0.0	0.0	0.0
Coyame del Sotol	0.0	0.0	0.0	0.0	0.0
La Cruz	0.0	0.0	0.0	0.0	0.0
Cuauhtémoc	21.0	35.4	37.9	36.4	23.7
Cusihuiriacchi	0.0	0.0	0.0	0.0	0.0
Chihuahua	33.1	52.6	40.9	43.8	53.0
Chinipas	0.0	20.0	9.1	31.6	47.8
Delicias	33.1	62.4	49.2	68.6	50.3
Dr. Belisario Domínguez	0.0	0.0	0.0	0.0	0.0
Galeana	0.0	0.0	0.0	0.0	0.0
Santa Isabel	0.0	0.0	0.0	0.0	0.0
Gómez Farías	0.0	0.0	0.0	0.0	0.0
Gran Morelos	0.0	0.0	0.0	0.0	0.0
Guachochi	4.0	10.7	9.2	21.8	12.8
Guadalupe	0.0	0.0	0.0	0.0	0.0
Guadalupe y Calvo	1.9	0.0	6.6	7.1	15.0
Guazapares	0.0	0.0	0.0	0.0	0.0
Guerrero	13.3	18.6	32.0	58.8	34.5
Hidalgo del Parral	28.5	35.1	39.7	43.9	74.4
Huejutitán	0.0	0.0	0.0	0.0	0.0
Ignacio Zaragoza	0.0	0.0	0.0	0.0	0.0
Janos	0.0	0.0	0.0	0.0	0.0
Jiménez	23.7	46.0	51.4	31.0	58.2
Juárez	17.4	28.5	29.2	34.0	68.9
Julimes	0.0	0.0	0.0	0.0	0.0
López	0.0	0.0	0.0	0.0	0.0
Madera	0.0	0.0	0.0	0.0	0.0
Maguarichi	0.0	0.0	0.0	0.0	0.0
Manuel Benavides	0.0	0.0	0.0	0.0	0.0
Matachí	0.0	0.0	0.0	0.0	0.0
Matamoros	0.0	0.0	0.0	0.0	0.0
Meoqui	0.0	0.0	0.0	0.0	0.0
Morelos	0.0	0.0	0.0	0.0	0.0

Moris	0.0	0.0	0.0	0.0	0.0
Namiquipa	0.0	0.0	0.0	0.0	0.0
Nonoava	0.0	0.0	0.0	0.0	0.0
Nuevo Casas Grandes	64.7	45.2	58.6	60.6	117.9
Ocampo	4.5	35.5	20.0	12.2	21.6
Ojinaga	28.8	50.0	46.6	30.1	85.9
Praxedis G. Guerrero	0.0	0.0	0.0	0.0	0.0
Riva Palacio	0.0	0.0	0.0	0.0	0.0
Rosales	0.0	0.0	0.0	0.0	0.0
Rosario	0.0	0.0	0.0	0.0	0.0
San Francisco de Borja	0.0	0.0	0.0	0.0	0.0
San Francisco de Conchos	0.0	0.0	0.0	0.0	0.0
San Francisco del Oro	0.0	0.0	0.0	0.0	0.0
Santa Bárbara	0.0	0.0	0.0	0.0	0.0
Satevó	0.0	0.0	0.0	0.0	0.0
Saucillo	0.0	0.0	0.0	0.0	0.0
Temósachic	0.0	0.0	0.0	0.0	0.0
El Tule	0.0	0.0	0.0	0.0	0.0
Urique	0.0	0.0	0.0	0.0	0.0
Uruachi	0.0	0.0	0.0	0.0	0.0
Valle de Zaragoza	0.0	0.0	0.0	0.0	0.0

Fuente: INEGI. Registros administrativos. Matrimonios y divorcios 2000, 2005, 2010, 2015 y 2020.
 1 Tasa de divorcio: Cálculos realizados por el Consejo Estatal de Población Chihuahua.

Figura 13. Estado de Chihuahua: Divorcios por cada 100 matrimonios, 2013-2023

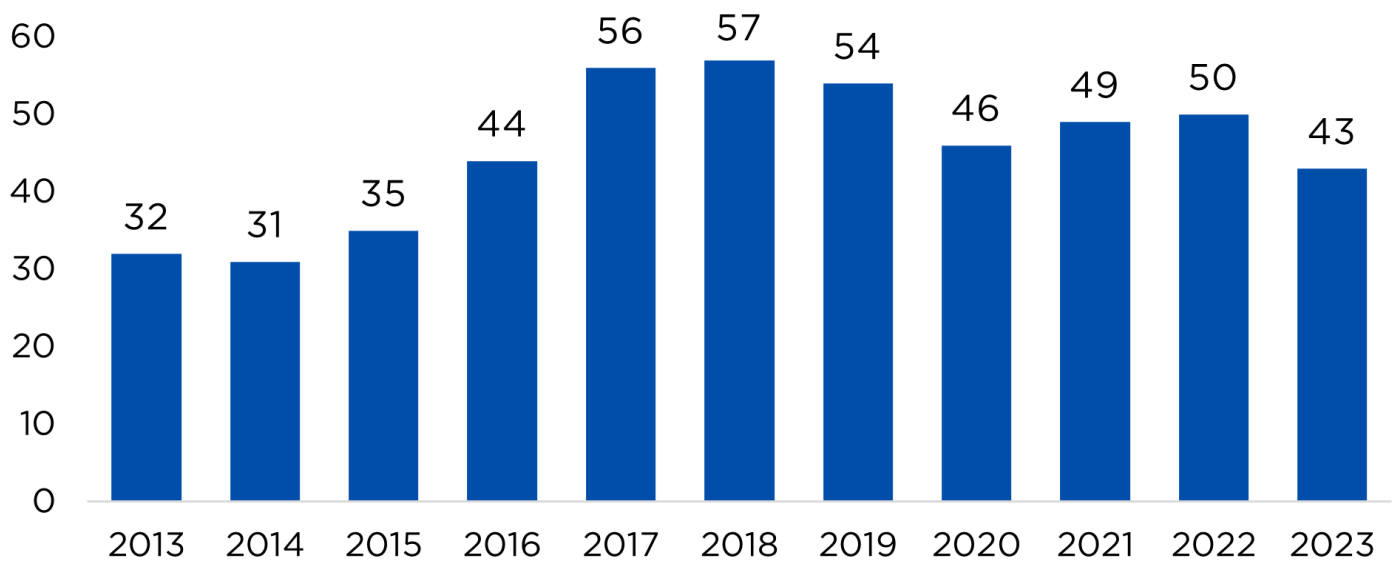

Fuente: COESPO, elaboración propia con base en los Registros administrativos, INEGI.
 1 Tasa de divorcio: Cálculos realizados por el Consejo Estatal de Población Chihuahua

6 | Migración

Tabla 6.1 Estado de Chihuahua: Distribución porcentual de la población residente en la entidad según lugar de nacimiento en 2000, 2010 y 2020.

Año	Población residente en la entidad	En la entidad	En otra entidad	En los Estados Unidos de América	En otro país	No especificado
2000	100	78.1	17.2	-	1.5	3.2
2010	100	78.9	15.3	2.3	0.1	3.4
2020	100	81.8	15.0	2.5	0.2	0.5

Fuente: INEGI. Censo de Población y Vivienda 2000, 2010, 2020. Tabulados Básicos. Migración.

Tabla 6.2 Estado de Chihuahua: Estimadores de la población total y su distribución porcentual según lugar de nacimiento y sexo 2000, 2010 y 2020.

Año	Hombres			Mujeres		
	2000	2010	2020	2000	2010	2020
Población total por sexo	1,519,972	1,692,545	1,853,822	1,532,935	1,713,920	1,888,047
En la entidad	77.6	78.6	81.3	78.7	79.2	82.3
En otra entidad	17.7	15.5	15.2	16.7	15.1	14.8
En los Estados Unidos de América	-	2.3	2.6	-	2.2	2.4
En otro país	1.5	0.1	0.2	1.4	0.1	0.2
No especificado	3.3	3.5	0.7	3.2	3.4	0.3

Fuente: INEGI. Censos de Población y Vivienda 2000, 2010 y 2020. Tabulados Básicos. Migración.

Figura 14. Estado de Chihuahua: Causas de la migración, 2020.

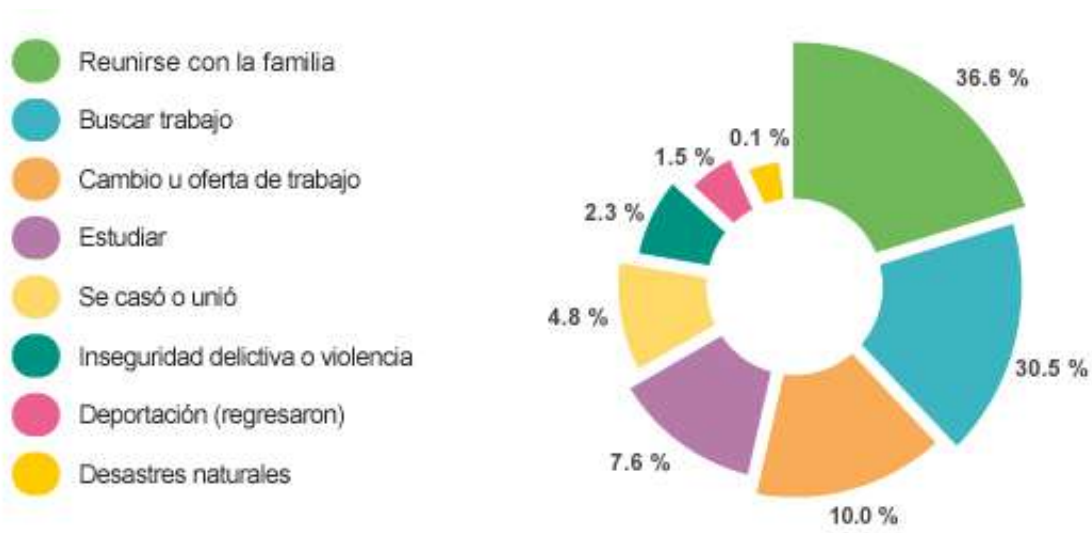

Fuente: INEGI. Censo de Población y Vivienda 2020.

*Nota: Los porcentajes pueden no sumar 100 % porque no incluye otras causas y no especificado.

Tabla 6.3 Índices de intensidad migratoria México-Estados Unidos, 2020

Clave de la entidad	Entidad federativa	Viviendas totales	Viviendas que reciben remesas 2020	Viviendas con emigrantes con destino a Estados Unidos residentes en Estados Unidos	Viviendas con migrantes circulares de Estados Unidos	Viviendas con migrantes de retorno de Estados Unidos	Valor del índice de Intensidad Migratoria (DP2)	Grado del Índice de Intensidad Migratoria (DP2)	Posición que ocupa la entidad a escala nacional
0	Nacional	34,987,915	5.05970681	1.12588273	0.31309618	0.7251806			
1	Aguascalientes	387,762	7.12467537	1.96788104	0.73937727	0.98626504	18.28892	Alto	6
2	Baja California	1,138,917	6.0995855	1.2922104	0.30774455	1.76528203	19.48624	Medio	13
3	Baja California Sur	239,229	2.22961507	0.35747025	0.14357412	0.46585868	21.80775	Muy bajo	27
4	Campeche	261,683	2.02144237	0.3696009	0.11210462	0.37299515	21.88772	Muy bajo	29
5	Coahuila de Zaragoza	897,605	4.00526188	0.87058527	0.20894046	0.51633077	20.90201	Bajo	21
6	Colima	225,927	6.95236661	1.22313976	0.63532232	1.04742173	19.44441	Medio	12
7	Chiapas	1,341,763	2.45253909	0.72819412	0.14602703	0.29155847	21.36297	Bajo	24
8	Chihuahua	1,136,792	5.53880951	1.53796112	0.43167281	0.99836321	19.3703	Medio	11
9	Ciudad de México	2,720,459	2.01049641	0.35915545	0.14473703	0.23571819	21.92447	Muy bajo	30
10	Durango	488,959	10.248341	1.76346441	0.45983801	1.35071269	18.63932	Alto	8
11	Guanajuato	1,569,609	8.74936025	2.33530529	0.74965305	1.12816313	17.62342	Muy alto	4
12	Guerrero	945,033	10.937985	2.04435182	0.23888124	1.0610411	18.65848	Alto	9
13	Hidalgo	852,532	6.05752127	1.73647695	0.55009407	1.03433465	18.89264	Alto	10
14	Jalisco	2,318,144	6.76031569	1.27645815	0.43081759	0.92893934	19.7143	Medio	14
15	México	4,492,744	2.24048291	0.46429604	0.11335544	0.2922682	21.78351	Muy bajo	26
16	Michoacán de Ocampo	1,285,663	12.2637937	2.23582993	0.73313062	1.47818141	17.45943	Muy alto	2
17	Morelos	561,530	7.01198134	1.1405085	0.32759477	0.98285926	20.00671	Medio	17
18	Nayarit	359,139	11.5630164	2.06729454	0.94348576	1.27573266	17.53613	Muy alto	3
19	Nuevo León	1,641,329	2.19747719	0.57619992	0.22529448	0.48182144	21.38607	Bajo	25
20	Oaxaca	1,127,035	7.60293156	2.12229518	0.24118002	1.19099823	18.6325	Alto	7
21	Puebla	1,698,359	5.05623308	1.01349717	0.23437417	0.66571873	20.54996	Bajo	20
22	Querétaro de Arteaga	661,248	4.16091019	1.20515152	0.53121212	0.69068342	19.90709	Medio	15
23	Quintana Roo	563,025	1.88312793	0.26294567	0.09684661	0.35248816	22.07284	Muy bajo	31
24	San Luis Potosí	768,744	7.78372932	2.10487618	0.53788673	1.1465746	18.26618	Alto	5
25	Sinaloa	850,946	6.1889224	1.26688225	0.26015701	0.53660091	20.1744	Medio	18
26	Sonora	880,189	4.04948446	1.33529705	0.30480101	0.80138029	19.98594	Medio	16
27	Tabasco	673,087	1.78295933	0.26546236	0.09076908	0.14101711	22.18398	Muy bajo	32
28	Tamaulipas	1,064,578	4.51414916	1.0877801	0.2560147	0.74135005	20.40484	Bajo	19
29	Tlaxcala	340,984	2.97632335	0.6152472	0.32701535	0.61934793	21.09241	Bajo	23
30	Veracruz de Ignacio de la Llave	2,390,035	3.53158318	0.82811186	0.20526674	0.45124767	21.01848	Bajo	22
31	Yucatán	661,382	2.11888936	0.35276359	0.1541259	0.34997335	21.8607	Muy bajo	28
32	Zacatecas	443,484	13.2436788	3.04442605	0.87739531	1.89060181	15.8963	Muy alto	1

Fuente: CONAPO. Índices de intensidad migratoria México-Estados Unidos, 2020.

7 | Características educativas

Tabla 7.1 Estado de Chihuahua: Población de 15 años y más según condición de alfabetismo, 1980-2020

Año	Total	Alfabeto	%	Analfabeto	%	NE	%
1980	1,163,986	1,061,015	91.2	102,971	8.8	-	-
1990	1,550,954	1,453,411	93.7	94,806	6.1	2,737	0.2
2000	1,972,457	1,876,151	95.1	94,487	4.8	1,819	0.1
2010	2,320,524	2,213,734	95.4	84,969	3.7	21,821	0.9
2020	2,791,907	2,710,836	97.1	73,223	2.6	7,848	0.3

Fuente: INEGI. Censos de Población y Vivienda, 1980, 1990, 2000, 2010 y 2020. Tabulados Básicos. Educación.

Tabla 7.2 Estado de Chihuahua: Población de 6 a 14 años con aptitud para leer y escribir según sexo 2010 y 2020

Año	Sexo	Población de 6 a 14 años	Sabe leer y escribir	%	No sabe leer y escribir	%
2010	Total, hombres y mujeres	592,695	522,528	88.2	56,907	9.6
2020	Total, hombres y mujeres	586,667	528,252	90.0	55,258	9.4

Fuente: INEGI. Censos de Población y Vivienda 2010 y 2020. Tabulados Básicos. Educación.

Tabla 7.3 Estado de Chihuahua: Población de 3 a 14 años según condición de asistencia escolar por sexo 2010 y 2020

Año	Sexo	Población de 3 a 14 años	Asiste a la escuela	%	No asiste a la escuela	%
2010	Total, hombres y mujeres	796,199	640,526	80.4	145,239	18.2
2020	Total, hombres y mujeres	778,373	645,449	82.9	132,096	17.0

Fuente: INEGI. Censos de Población y Vivienda 2010 y 2020. Tabulados Básicos. Educación.

Tabla 7.4 Estado de Chihuahua: Población de 15 y más según nivel de escolaridad por sexo 2010 y 2020

Indicador	Total		Hombres		Mujeres	
	2010	2020	2010	2020	2010	2020
Población de 15 años y más	2,320,524	2,791,907	1,141,942	1,371,602	1,178,582	1,420,305
Sin escolaridad	98,076	85,642	46,971	41,440	51,105	44,202
Con Educación Básica	1,230,062	1,135,364	603,083	547,761	626,979	587,603
Educación Media Superior	454,229	483,985	220,369	238,123	233,860	245,862
Educación Superior	370,076	373,093	188,654	182,201	181,422	190,892
No especificado	18,766	8,021	9,195	3,875	9,571	4,146

Fuente: INEGI. Censos de Población y Vivienda 2010 y 2020. Tabulados Básicos. Educación.

8 | Discapacidad

Tabla 8.1 Estado de Chihuahua: Población total por municipio y población con discapacidad según actividad cotidiana que realiza, 2020

Municipio	Población total	Con discapacidad según actividad cotidiana que realiza con mucha dificultad o no puede hacerla						
		Total	Ver aun usando lentes	Oír aun usando aparato auditivo	Caminar, subir o bajar	Recordar o concentrarse	Bañarse, vestirse o comer	Hablar o comunicarse
Ahumada	14,635	646	224	77	367	112	180	139
Aldama	26,047	1,403	600	258	696	232	323	213
Allende	8,487	524	217	121	278	82	114	65
Aquiles Serdán	24,344	704	305	117	311	120	105	96
Ascensión	26,093	948	366	190	491	193	231	136
Bachíniva	5,807	384	135	93	199	73	66	44
Balleza	16,440	639	291	147	298	112	137	95
Batopilas	11,270	460	178	125	273	121	162	130
Bocoyna	23,351	921	412	285	478	223	254	214
Buenaventura	25,146	1,105	422	191	627	193	233	167
Camargo	49,499	1,519	510	318	817	279	431	282
Carichí	8,113	356	153	127	171	77	93	60
Casas Grandes	11,815	880	379	196	441	159	145	72
Chihuahua	937,674	40,102	15,113	7,879	21,490	7,508	8,088	5,480
Chinipas	6,222	497	277	135	220	76	69	51
Coronado	2,034	144	65	34	64	17	22	17
Coyame del Sotal	1,230	42	18	17	27	14	14	11
Cuauhtémoc	180,638	7,379	3,048	1,544	3,552	1,512	1,764	1,272
Cusihuiriacchi	5,099	301	78	74	171	48	82	47
Delicias	150,506	7,004	2,582	1,256	3,805	1,301	1,703	1,104
Dr. Belisario Domínguez	2,456	239	101	71	107	45	42	36
El Tule	1,448	84	32	25	57	13	22	13
Galeana	6,656	256	106	64	112	39	36	39
Gómez Farías	7,023	724	346	166	325	154	124	87
Gran Morelos	2,448	129	35	31	74	27	28	14
Guachochi	50,180	1,714	733	479	780	362	464	409
Guadalupe	4,237	253	104	34	139	32	48	35
Guadalupe y Calvo	50,514	2,259	1,104	534	957	415	367	333
Guazapares	8,196	448	228	147	208	98	109	90
Guerrero	35,473	2,373	1,192	584	1,005	384	388	291
Hidalgo del Parral	116,662	6,264	2,515	1,322	3,062	1,099	1,295	832
Huejotitán	824	57	16	11	41	08	06	05
Ignacio Zaragoza	5,196	467	185	99	265	100	106	65

Janos	11,005	417	218	63	172	52	71	42
Jiménez	40,859	1,592	621	360	851	303	464	286
Juárez	1,512,450	64,510	30,210	10,723	28,426	11,365	12,594	10,133
Julimes	4,980	369	143	50	217	58	73	49
La Cruz	3,704	185	65	29	106	22	37	24
López	4,122	274	90	53	151	41	54	25
Madera	25,144	1,700	812	386	725	316	294	204
Maguarichi	1,302	42	23	18	27	08	09	07
Manuel Benavides	1,178	32	11	12	19	12	13	18
Matachi	2,742	147	41	37	75	28	33	31
Matamoros	4,314	209	84	60	96	29	36	22
Meaqui	44,853	2,268	794	397	1,306	383	587	343
Morelos	7,266	328	149	89	167	60	62	55
Moris	4,447	281	124	64	144	39	55	46
Namiquipa	22,712	1,372	512	352	685	268	325	218
Nonoava	2,757	245	106	60	128	57	55	26
Nuevo Casas Grandes	65,753	3,804	1,629	690	1,899	658	733	488
Ocampo	8,127	405	186	82	197	74	67	58
Ojinaga	24,534	956	325	188	510	183	237	173
Praxedis G. Guerrero	5,111	320	125	58	178	47	82	52
Riva Palacio	7,695	265	87	71	133	45	72	53
Rosales	16,776	1,032	347	164	602	175	246	133
Rosario	2,079	157	52	53	92	23	36	13
San Francisco de Borja	2,197	259	117	82	128	46	55	21
San Francisco de Conchos	2,696	130	52	33	84	22	23	12
San Francisco del Oro	5,004	299	144	77	137	50	58	40
Santa Bárbara	11,582	753	327	167	391	128	164	106
Santa Isabel	3,791	245	103	62	129	59	58	43
Satevó	3,414	224	74	54	132	59	40	30
Saucillo	29,862	1,952	860	389	1,005	248	382	263
Temósachic	5,320	312	128	81	158	65	48	46
Urique	17,043	815	415	208	396	183	202	194
Uruachi	6,512	324	142	93	193	86	81	78
Valle de Zaragoza	4,775	340	124	87	177	60	65	37

Fuente: INEGI. Censo de Población y Vivienda, 2020. Tabulados Básicos. Discapacidad.

*Nota: La suma de la población con discapacidad, limitación y con algún problema o condición mental es mayor, a la población total en dicha situación, por aquellas personas que tienen más de una discapacidad o limitación.

Tabla 8.2 Estado de Chihuahua: Población total por municipio y población con limitación según actividad cotidiana que realiza, 2020

Municipio	Población total	Con limitación según actividad cotidiana que realiza con poca dificultad		
		Total	Ver aun usando lentes	Oír aun usando aparato auditivo
Ahumada	14,635	1,589	920	265
Aldama	26,047	3,147	2,172	626
Allende	8,487	1,084	702	237
Aquiles Serdán	24,344	1,793	1,227	250
Ascensión	26,093	2,127	1,304	473
Bachíniva	5,807	1,059	720	271
Balleza	16,440	1,224	768	302
Batopilas	11,270	1,154	556	250
Bocoyna	23,351	2,274	1,487	812
Buenaventura	25,146	3,273	2,148	586
Camargo	49,499	3,714	2,086	854
Carichi	8,113	885	565	287
Casas Grandes	11,815	1,913	1,217	411
Chihuahua	937,674	94,463	56,619	20,074
Chínipas	6,222	835	616	179
Coronado	2,034	374	232	96
Coyame del Sotol	1,230	115	59	34
Cuauhtémoc	180,638	19,762	12,997	4,040
Cusihuiriacchi	5,099	582	307	160
Delicias	150,506	15,193	8,882	3,187
Dr. Belisario Domínguez	2,456	409	247	122
El Tule	1,448	168	91	39
Galeana	6,656	770	582	165
Gómez Farías	7,023	1,384	962	319
Gran Morelos	2,448	494	219	143
Guachochi	50,180	4,621	3,007	1,349
Guadalupe	4,237	662	447	117
Guadalupe y Calvo	50,514	5,572	3,672	1,398
Guazapares	8,196	1,030	731	324
Guerrero	35,473	5,244	3,466	1,270
Hidalgo del Parral	116,662	13,160	7,781	2,774
Huejotitán	824	103	57	20
Ignacio Zaragoza	5,196	920	576	222
Janos	11,005	849	603	154
Jiménez	40,859	3,741	2,337	768
Juárez	1,512,450	154,007	104,299	25,528
Julimes	4,980	704	419	121
La Cruz	3,704	510	327	88
López	4,122	553	318	145

	Caminar, subir o bajar	Recordar o concentrarse	Bañarse, vestirse o comer	Hablar o comunicarse	Población con algún problema o condición mental	Sin discapacidad, limitación, problema o condición mental
	579	264	110	108	135	12,321
	891	452	220	250	373	21,289
	396	137	63	60	55	6,838
	440	231	75	106	213	21,600
	751	437	153	184	248	22,783
	307	218	34	48	74	4,327
	475	225	69	52	68	14,549
	638	211	124	112	63	9,632
	823	508	251	241	216	19,972
	1,149	675	147	185	296	20,561
	1,501	600	349	413	574	43,890
	353	208	86	69	50	6,833
	547	379	65	88	139	8,973
	32,536	19,086	5,742	5,781	13,831	793,509
	253	128	27	32	56	4,841
	132	72	21	11	17	1,493
	61	14	09	04	08	1,036
	5,509	3,605	1,269	1,470	2,146	151,949
	243	177	62	62	58	4,184
	5,501	2,986	987	1,116	1,988	127,288
	184	57	24	16	41	1,795
	78	15	15	06	07	1,188
	214	68	18	25	45	5,609
	379	315	61	67	102	4,885
	225	125	35	24	28	1,814
	1,562	1,017	441	538	381	43,615
	247	137	40	50	69	3,275
	1,891	1,142	322	420	439	42,423
	328	204	83	100	93	6,662
	1,622	1,230	278	318	439	27,630
	4,202	2,843	590	712	1,621	96,402
	48	12	05	03	03	661
	349	297	36	61	56	3,789
	250	89	36	40	57	9,677
	1,239	562	298	298	463	35,280
	40,544	26,063	7,726	9,464	20,568	1,277,369
	298	142	53	41	43	3,888
	158	65	22	30	30	2,998
	208	102	15	18	24	3,275

Madera	25,144	4,466	3,039	1,099	
Maguarichi	1,302	121	77	53	
Manuel Benavides	1,178	68	36	25	
Matachi	2,742	313	158	97	
Matamoros	4,314	786	553	203	
Meoqui	44,853	5,275	3,268	949	
Morelos	7,266	882	633	226	
Moris	4,447	582	388	127	
Namiquipa	22,712	3,428	2,231	816	
Nonoava	2,757	552	337	126	
Nuevo Casas Grandes	65,753	7,891	4,976	1,515	
Ocampo	8,127	1,096	632	269	
Ojinaga	24,534	2,277	1,276	566	
Praxedis G. Guerrero	5,111	645	445	105	
Riva Palacio	7,695	608	362	154	
Rosales	16,776	2,706	1,725	484	
Rosario	2,079	331	181	87	
San Francisco de Borja	2,197	481	325	116	
San Francisco de Conchos	2,696	297	150	76	
San Francisco del Oro	5,004	727	464	186	
Santa Bárbara	11,582	1,498	918	374	
Santa Isabel	3,791	583	385	146	
Satevó	3,414	529	293	159	
Saucillo	29,862	3,437	2,153	719	
Temósachic	5,320	769	545	223	
Urique	17,043	1,332	803	392	
Uruachi	6,512	768	463	227	
Valle de Zaragoza	4,775	729	463	209	

Fuente: INEGI. Censo de Población y Vivienda, 2020. Tabulados Básicos. Discapacidad.

*Nota: La suma de la población con discapacidad, limitación y con algún problema o condición mental es mayor, a la población total en dicha situación, por aquellas personas que tienen más de una discapacidad o limitación.

	1,244	1,092	202	227	341	18,653
	48	21	12	13	07	1,132
	41	22	18	16	10	1,064
	116	61	15	19	24	2,273
	244	106	29	22	27	3,297
	1,926	1,051	308	295	629	36,979
	311	129	56	46	44	6,040
	188	104	19	40	22	3,533
	1,038	689	129	189	294	17,766
	221	143	16	20	30	1,952
	2,415	1,701	316	417	1,033	53,583
	426	270	79	67	96	6,569
	958	401	197	198	314	21,030
	198	87	30	22	74	4,087
	179	110	28	28	47	6,791
	997	628	132	140	255	12,918
	121	53	09	13	16	1,588
	164	95	19	12	34	1,448
	122	50	10	15	19	2,261
	229	107	32	26	45	3,956
	481	288	48	53	154	9,216
	235	136	27	16	53	2,942
	241	90	32	12	39	2,646
	1,207	540	254	249	322	24,276
	283	192	43	47	45	4,208
	544	182	76	125	89	14,855
	403	175	63	50	42	5,401
	308	165	26	18	77	3,661

9 | Servicios de Salud

Tabla 9.1 Estado de Chihuahua: Población total por municipio y condición de afiliación a servicio de salud, 2020

Municipio	Población total	Condición de afiliación a servicios de salud		
		Afiliada	No afiliada	No especificado
Ahumada	14,635	12,353	2,258	24
Aldama	26,047	23,969	2,071	7
Allende	8,487	6,958	1,512	17
Aquiles Serdán	24,344	18,973	5,219	152
Ascensión	26,093	17,664	8,329	100
Bachiniva	5,807	5,049	748	10
Balleza	16,440	14,032	2,395	13
Batopilas	11,270	9,822	1,434	14
Bocoyna	23,351	20,546	2,740	65
Buenaventura	25,146	19,846	5,257	43
Camargo	49,499	42,435	7,007	57
Carichí	8,113	6,494	1,598	21
Casas Grandes	11,815	8,983	2,817	15
Chihuahua	937,674	832,400	102,281	2,993
Chinipas	6,222	5,430	763	29
Coronado	2,034	1,799	219	16
Coyame del Sotol	1,230	1,118	77	35
Cuauhtémoc	180,638	156,414	23,702	522
Cusihuirachi	5,099	4,485	609	5
Delicias	150,506	130,482	19,931	93
Dr. Belisario Domínguez	2,456	2,261	189	6
El Tule	1,448	1,194	250	4
Galeana	6,656	4,407	2,240	9
Gómez Farías	7,023	6,481	539	3
Gran Morelos	2,448	2,243	201	4
Guachochi	50,180	42,283	7,852	45
Guadalupe	4,237	3,633	602	2
Guadalupe y Calvo	50,514	43,316	7,143	55
Guazapares	8,196	6,868	1,319	9
Guerrero	35,473	29,851	5,581	41
Hidalgo del Parral	116,662	102,624	13,883	155
Huejotitán	824	779	42	3
Ignacio Zaragoza	5,196	4,738	448	10
Janos	11,005	8,102	2,869	34
Jiménez	40,859	35,713	5,114	32

Juárez	1,512,450	1,225,002	281,293	6,155
Julimes	4,980	4,587	384	9
La Cruz	3,704	3,326	378	0
López	4,122	3,887	235	0
Madera	25,144	21,764	3,200	180
Maguarichi	1,302	1,236	61	5
Manuel Benavides	1,178	1,104	66	8
Matachí	2,742	2,379	362	1
Matamoros	4,314	3,961	341	12
Meoqui	44,853	38,024	6,752	77
Morelos	7,266	5,078	2,183	5
Moris	4,447	2,962	1,442	43
Namiquipa	22,712	19,191	3,504	17
Nonoava	2,757	2,475	277	5
Nuevo Casas Grandes	65,753	53,215	12,505	33
Ocampo	8,127	6,066	2,044	17
Ojinaga	24,534	20,518	3,948	68
Praxedis G. Guerrero	5,111	4,208	882	21
Riva Palacio	7,695	6,803	886	6
Rosales	16,776	14,586	2,172	18
Rosario	2,079	1,745	334	0
San Francisco de Borja	2,197	2,047	147	3
San Francisco de Conchos	2,696	2,570	125	1
San Francisco del Oro	5,004	4,801	190	13
Santa Bárbara	11,582	10,714	817	51
Santa Isabel	3,791	3,400	386	5
Satevó	3,414	3,127	282	5
Saucillo	29,862	25,586	4,260	16
Temósachic	5,320	4,612	700	8
Urique	17,043	13,913	3,111	19
Uruachi	6,512	5,453	1,050	9
Valle de Zaragoza	4,775	4,209	552	14

Fuente: INEGI. Censo de Población y Vivienda 2020. Tabulados Básicos. Servicios de Salud.

Tabla 9.2 Estado de Chihuahua: Población afiliada por municipio y tipo de institución, 2020

Municipio	Condición de afiliación a servicios de salud								
	Afiliada								
	Total	IMSS	ISSSTE	ISSSTE estatal	Pemex, Defensa o Marina	Instituto de Salud para el Bienestar	IMSS BIENESTAR	Institución privada	Otra institución
Ahumada	12,353	6,447	462	93	05	4,010	131	569	827
Aldama	23,969	12,119	884	321	28	9,452	180	738	653
Allende	6,958	2,507	803	122	06	1,836	1,605	71	189

Aquiles Serdán	18,973	13,317	359	46	46	4,416	55	148	827
Ascensión	17,664	6,197	620	104	51	8,419	115	1,649	706
Bachíniva	5,049	1,340	193	13	03	3,421	11	83	40
Balleza	14,032	1,095	639	112	05	10,570	1,928	31	199
Batopilas	9,822	802	139	30	08	8,566	142	23	317
Bocoyna	20,546	3,817	1,575	142	14	12,365	2,355	210	300
Buenaventura	19,846	7,394	973	152	11	10,234	26	844	380
Camargo	42,435	21,746	2,686	156	893	14,833	120	1,042	1,507
Carichí	6,494	418	197	49	01	5,290	478	35	51
Casas Grandes	8,983	4,923	456	50	13	3,178	05	278	171
Chihuahua	832,400	552,131	60,687	14,130	3,161	117,551	4,374	46,121	61,034
Chínipas	5,430	359	367	119	01	4,478	30	64	71
Coronado	1,799	199	107	19	01	1,483	20	11	14
Coyame del Sotol	1,118	95	10	11	00	980	01	25	14
Cuauhtémoc	156,414	89,018	9,244	850	478	47,162	1,437	7,313	3,634
Cusihuiriachi	4,485	1,679	56	07	01	2,348	11	393	32
Delicias	130,482	92,211	9,216	933	1,345	20,574	204	3,265	5,567
Dr. Belisario Domínguez	2,261	96	63	07	03	2,058	13	21	19
El Tule	1,194	48	36	10	01	1,087	08	06	04
Galeana	4,407	644	36	11	06	3,451	05	234	32
Gómez Farías	6,481	2,264	506	50	04	3,468	38	73	139
Gran Morelos	2,243	464	52	12	02	1,689	03	09	27
Guachochi	42,283	7,443	4,096	222	23	27,606	3,351	121	236
Guadalupe	3,633	1,901	65	16	07	1,348	10	222	90
Guadalupe y Calvo	43,316	1,949	1,706	79	35	36,643	3,125	56	163
Guazapares	6,868	529	288	62	02	5,790	93	43	129
Guerrero	29,851	8,379	1,713	391	20	17,842	604	284	908
Hidalgo del Parral	102,624	58,869	9,420	1,430	1,107	26,848	1,070	2,120	4,037
Huejutitán	779	31	21	03	00	725	00	02	00
Ignacio Zaragoza	4,738	1,440	265	13	05	3,026	03	47	16
Janos	8,102	1,689	209	11	10	5,499	16	637	136
Jiménez	35,713	15,627	2,722	574	45	15,309	336	504	1,101
Juárez	1,225,002	995,662	45,962	4,720	1,379	111,663	4,706	53,709	28,942
Julimes	4,587	1,660	116	30	01	2,519	07	204	91
La Cruz	3,326	657	227	63	05	2,250	21	72	48
López	3,887	603	312	83	05	2,707	211	22	12
Madera	21,764	9,632	1,314	165	68	10,207	79	131	525
Maguarichi	1,236	116	33	09	01	885	195	00	04
Manuel Benavides	1,104	60	07	14	00	981	26	25	01
Matachí	2,379	503	80	60	01	1,693	19	08	38
Matamoros	3,961	1,402	166	06	01	2,198	121	28	67
Meoqui	38,024	23,194	1,863	766	82	11,384	105	334	690
Morelos	5,078	1,206	133	11	01	2,590	1,463	09	328
Moris	2,962	137	109	15	00	2,633	25	16	36

Namiquipa	19,191	4,100	881	141	18	12,424	67	1,266	460
Nonoava	2,475	126	136	18	00	2,126	29	26	38
Nuevo Casas Grandes	53,215	35,839	3,441	335	612	10,208	48	1,962	1,698
Ocampo	6,066	1,809	171	34	08	3,889	73	54	46
Ojinaga	20,518	6,630	1,580	234	72	10,130	144	883	1,078
Praxedis G. Guerrero	4,208	1,776	120	53	27	1,922	34	181	168
Riva Palacio	6,803	1,645	84	09	08	4,500	118	275	204
Rosales	14,586	8,493	557	63	44	4,699	21	192	718
Rosario	1,745	99	19	00	00	1,006	603	33	32
San Francisco de Borja	2,047	258	93	27	03	1,593	07	43	45
San Francisco de Conchos	2,570	404	104	24	09	1,992	03	20	47
San Francisco del Oro	4,801	2,720	373	27	00	1,625	06	44	116
Santa Bárbara	10,714	6,409	626	277	22	3,401	16	55	145
Santa Isabel	3,400	467	102	53	04	2,569	06	194	27
Satevó	3,127	520	106	08	03	2,355	45	89	34
Saucillo	25,586	15,426	2,083	203	1,079	6,556	47	192	374
Temósachic	4,612	720	127	26	07	2,806	835	27	89
Urique	13,913	1,009	614	82	18	11,777	253	39	290
Uruachi	5,453	227	167	145	02	4,429	490	12	86
Valle de Zaragoza	4,209	555	197	22	10	3,412	07	17	11

Fuente: INEGI. Censo de Población y Vivienda 2020. Tabulados Básicos. Servicios de Salud.

10 | Etnicidad

Tabla 10.1 Estado de Chihuahua: Población de 3 años y más hablante de lengua indígena por condición de habla indígena y de habla española, 2020

Población de 3 años y más	Condición de habla indígena								
	Total	Habla lengua indígena						No habla lengua indígena	NE
		Condición de habla española							
		Habla español		No habla español		No especificado			
Absoluto	%	Absoluto	%	Absoluto	%				
3,570,280	110,498	97,700	88.4	11,818	10.7	980	0.9	3,455,995	3,787

Fuente: INEGI. Censo de Población y Vivienda 2020. Tabulados Básicos. Etnicidad.

Tabla 10.2 Estado de Chihuahua: Distribución porcentual de la población de 3 años y más según condición de habla indígena y condición de habla española, 2020

Sexo	Población de 3 años y más	Condición de habla indígena					
		Total	Habla lengua indígena			No habla lengua indígena	NE
			Condición de habla española				
			Habla español	No habla español	No especificado		
Hombres	1,766,525	54,019	49,097	4,248	674	1,710,539	1,967
Mujeres	1,803,755	56,479	48,603	7,570	306	1,745,456	1,820

Fuente: INEGI. Censo de Población y Vivienda 2020. Tabulados Básicos. Etnicidad.

Tabla 10.3 Estado de Chihuahua: Distribución porcentual por condición de autoadscripción afromexicana o afrodescendiente, 2020

Población total	Se considera	%	No se considera	%	No especificado	%
3,741,869	60,918	1.6	3,666,116	98.0	14,835	0.4

Fuente: INEGI. Censo de Población y Vivienda 2020. Tabulados Básicos. Etnicidad.

11 Características Socioeconómicas

Tabla 11.1 Estado de Chihuahua: Población de 12 años y más según condición de actividad económica 1980-2020

Año	Población de 12 años y más	Población económicamente activa			Población no económicamente activa	NE
		Total	Ocupada	Desocupada		
1980	1,332,389	664,707	-	5,651	667,682	-
1990	1,724,403	797,051	773,100	23,951	888,701	38,651
2000	2,151,697	1,129,737	1,117,747	11,990	1,009,811	12,149
2010	2,511,554	1,360,111	1,287,340	72,771	1,132,460	18,983
2020	2,992,667	1,863,623	1,829,503	34,120	1,122,057	6,987

Fuente: INEGI. Censos de Población y Vivienda, 1980, 1990, 2000, 2010 y 2020. Tabulados Básicos. Características económicas.

Tabla 11.2 Estado de Chihuahua: Estimadores de la población de 12 años y más y su distribución porcentual según condición de actividad económica y ocupación, por sexo, 2020

Sexo	Población de 12 años y más	Condición de actividad económica				
		Población económicamente activa			Población no económicamente activa	NE
		Total	Ocupada	Desocupada		
Chihuahua	2,992,667	62.3	98.2	1.8	37.5	0.2
Hombres	1,473,332	49.2	97.8	2.2	24.8	0.3
Mujeres	1,519,335	50.8	98.7	1.3	49.8	0.2

Fuente: INEGI. Censo de Población y Vivienda, 2020. Tabulados básicos. Población. Características económicas.

Tabla 11.3 Estado de Chihuahua: Población de 12 años y más, por escolaridad según condición de actividad económica, 2020

Escolaridad	Población de 12 años y más	Condición de actividad económica				
		Población económicamente activa			Población no económicamente activa	NE
		Total	Ocupada	Desocupada		
Total	2,992,667	1,863,623	1,829,503	34,120	1,122,057	6,987
%	100	62.3	98.2	1.8	37.5	0.2
Sin escolaridad	3.2	2.2	2.1	0.1	4.7	8.8
Primaria	22.3	18.4	18.0	0.4	28.7	28.2
Secundaria incompleta	6.2	2.9	2.8	0.1	11.7	2.6
Secundaria completa	24.9	27.7	27.2	0.5	20.4	14.9
Estudios técnicos o comerciales con primaria terminada	0.7	0.5	0.5	0.0	1.0	0.7
Educación media superior	22.2	23.2	22.8	0.4	20.7	11.3
Educación superior	20.3	24.9	24.6	0.3	12.6	8.3
No especificado	0.3	0.2	0.2	0.0	0.3	25.3

Fuente: INEGI. Censo de Población y Vivienda, 2020. Tabulados básicos. Características económicas.

Tabla 11.4 Estado de Chihuahua: Población de 12 años y más no económicamente activa por sexo, según tipo de actividad no económica, 2020

Sexo	Población de 12 años y más no económicamente activa	Tipo de actividad no económica				
		Pensionada o jubilada	Estudiante	Se dedica a los quehaceres de su lugar	Limitación física o mental permanente que le impide trabajar	Otras actividades no económicas
Total	1,122,057	135,774	403,539	433,437	29,826	119,481
Hombres	365,347	74,809	194,455	12,650	16,814	66,619
Mujeres	756,710	60,965	209,084	420,787	13,012	52,862

Fuente: INEGI. Censo de Población y Vivienda, 2020. Tabulados básicos. Características económicas.

12 | Hogares censales

Tabla 12.1 Estado de Chihuahua: Hogares censales por municipio según número de integrantes, 2020

Municipio	Hogares censales	Número de integrantes					
		1	2	3	4	5	6 y más
Estado de Chihuahua	1,146,395	176,231	250,487	239,769	240,365	144,148	95,395
Ahumada	4,227	600	810	830	888	606	493
Aldama	8,238	1,313	1,920	1,725	1,667	1,066	547
Allende	2,746	468	680	547	559	306	186
Aquiles Serdán	7,102	1,438	1,556	1,426	1,456	826	400
Ascensión	7,923	1,416	1,663	1,508	1,489	972	875
Bachiniva	2,002	323	628	434	337	194	86
Balleza	4,314	596	793	764	796	575	790
Batopilas	2,823	297	441	507	569	443	566
Bacoyna	7,543	1,391	1,679	1,654	1,505	836	478
Buenaventura	7,828	1,329	1,771	1,549	1,536	949	694
Camargo	15,672	2,483	3,564	3,445	3,229	1,872	1,079
Carichí	2,230	406	437	370	363	258	396
Casas Grandes	3,708	640	870	716	714	462	306
Chihuahua	300,786	48,077	68,865	66,539	64,934	34,954	17,417
Chinipas	1,787	214	394	342	395	245	197
Coronado	673	117	191	122	124	73	46
Coyame del Sotol	445	120	130	60	57	50	28
Cuauhtémoc	56,914	8,633	13,343	12,301	12,156	6,675	3,806
Cusihuirachi	1,700	297	505	305	293	169	131
Delicias	47,679	7,381	10,866	10,379	10,260	5,721	3,072
Dr. Belisario Domínguez	958	266	319	141	121	64	47
El Tule	472	67	144	88	96	49	28
Galeana	1,821	244	377	340	334	242	284
Gómez Farías	2,549	536	740	535	429	233	76
Gran Morelos	913	217	296	167	112	76	45
Guachochi	13,503	1,632	2,491	2,701	2,860	1,850	1,069
Guadalupe	1,364	292	326	245	219	156	126
Guadalupe y Calvo	12,221	1,153	1,822	2,242	2,487	1,954	2,563
Guazapares	2,222	280	383	414	468	345	332
Guerrero	11,820	2,155	3,001	2,561	2,154	1,234	715
Hidalgo del Parral	34,411	4,520	7,121	7,358	7,483	4,763	3,166
Huejotitán	281	72	74	43	29	37	26
Ignacio Zaragoza	1,952	406	640	403	297	150	56
Janos	3,232	525	714	623	586	370	414

Jiménez	11,831	1,603	2,340	2,323	2,471	1,848	1,246
Juárez	449,452	66,440	91,995	91,543	95,283	60,185	44,006
Julimes	1,686	362	422	311	275	200	116
La Cruz	1,166	191	272	220	262	135	86
López	1,286	218	309	262	254	145	98
Madera	8,123	1,309	1,990	1,782	1,648	862	532
Maguarichi	452	123	108	73	69	44	35
Manuel Benavides	469	106	176	91	50	35	11
Matachí	990	222	284	199	150	82	53
Matamoros	1,373	219	346	278	263	185	82
Meoqui	13,837	2,101	3,142	2,826	2,860	1,826	1,082
Morelos	1,868	228	321	328	373	292	326
Moris	1,344	199	259	293	292	192	109
Namiquipa	7,744	1,362	2,369	1,537	1,256	730	490
Nonoava	840	129	191	192	150	104	74
Nuevo Casas Grandes	20,932	3,376	4,931	4,412	4,343	2,462	1,408
Ocampo	2,377	314	416	506	581	357	203
Ojinaga	8,218	1,709	2,089	1,604	1,306	906	604
Praxedis G. Guerrero	1,677	330	408	334	294	176	135
Riva Palacio	2,180	227	612	354	360	299	328
Rosales	5,320	858	1,235	1,116	1,090	655	366
Rosario	681	103	166	160	140	82	30
San Francisco de Borja	799	200	224	145	122	65	43
San Francisco de Conchas	929	200	239	179	161	91	59
San Francisco del Oro	1,559	264	346	289	315	220	125
Santa Bárbara	3,451	488	760	630	751	507	315
Santa Isabel	1,290	255	342	242	241	140	70
Satevó	1,222	257	369	243	186	108	59
Saucillo	9,045	1,193	2,012	1,950	1,907	1,239	744
Temósachic	1,862	364	520	403	317	158	100
Urique	4,789	751	918	867	921	628	704
Uruachi	1,882	282	343	379	413	244	221
Valle de Zaragoza	1,662	344	479	314	259	171	95

Fuente: INEGI. Censo de Población y Vivienda, 2020. Tabulados básicos. Hogares Censales.

Tabla 12.2 Estado de Chihuahua: Población en hogares censales por municipio según tipo y clase, 2020

Municipio	Población en hogares censales	Tipo y clase de hogar censal							
		Familiar					No familiar		
		Total	Nuclear	Ampliado	Compuesto	NE	Total	Unipersonal	De corresidentes
Estado de Chihuahua	3,725,031	3,523,105	2,436,507	1,041,312	44,481	805	194,241	176,231	18,010
Ahumada	14,623	13,916	9,702	4,132	79	03	705	600	105
Aldama	25,962	24,589	17,790	6,629	164	06	1,373	1,313	60
Allende	8,487	7,993	5,302	2,589	102	00	494	468	26

Aquiles Serdán	21,377	19,780	14,949	4,606	165	60	1,478	1,438	40
Ascensión	26,079	24,464	17,885	6,432	147	00	1,530	1,416	114
Bachíniva	5,793	5,460	4,049	1,351	56	04	333	323	10
Balleza	16,314	15,666	10,100	5,499	67	00	648	596	52
Batopilas	11,238	10,912	7,125	3,648	139	00	326	297	29
Bocoyna	23,093	21,666	15,459	6,085	122	00	1,424	1,391	33
Buenaventura	25,131	23,724	17,820	5,770	134	00	1,394	1,329	65
Camargo	49,405	46,757	32,614	13,757	386	00	2,622	2,483	139
Carichí	8,103	7,686	4,773	2,884	29	00	417	406	11
Casas Grandes	11,792	11,117	8,022	3,018	77	00	665	640	25
Chihuahua	935,250	878,060	626,993	239,215	11,621	231	55,132	48,077	7,055
Chinipas	6,199	5,957	4,041	1,821	95	00	228	214	14
Coronado	2,034	1,903	1,276	609	18	00	121	117	04
Coyame del Sotol	1,230	1,069	743	316	10	00	142	120	22
Cuauhtémoc	179,506	169,810	130,942	37,449	1,416	03	9,380	8,633	747
Cusihuirachi	5,099	4,789	3,943	824	22	00	310	297	13
Delicias	150,304	142,418	100,984	39,749	1,679	06	7,847	7,381	466
Dr. Belisario Domínguez	2,456	2,186	1,580	589	17	00	270	266	04
El Tule	1,448	1,378	938	440	00	00	70	67	03
Galeana	6,656	6,394	4,925	1,456	13	00	254	244	10
Gómez Farías	7,002	6,455	4,942	1,479	34	00	547	536	11
Gran Morelos	2,448	2,231	1,638	586	07	00	217	217	00
Guachochi	49,510	47,765	29,432	18,052	281	00	1,741	1,632	109
Guadalupe	4,178	3,884	2,628	1,208	48	00	294	292	02
Guadalupe y Calvo	50,274	49,031	31,632	16,367	1,032	00	1,243	1,153	90
Guazapares	8,195	7,899	5,380	2,471	48	00	296	280	16
Guerrero	35,358	33,132	24,395	8,433	304	00	2,217	2,155	62
Hidalgo del Parral	116,197	111,167	72,726	37,258	1,180	03	4,929	4,520	409
Huejotitán	824	752	512	230	10	00	72	72	00
Ignacio Zaragoza	5,192	4,768	3,750	990	28	00	424	406	18
Janos	10,936	10,337	8,439	1,789	109	00	580	525	55
Jiménez	40,774	39,094	24,970	13,822	302	00	1,673	1,603	70
Juárez	1,505,714	1,427,686	946,516	458,576	22,120	474	73,565	66,440	7,125
Julimes	4,980	4,608	3,297	1,296	15	00	366	362	04
La Cruz	3,695	3,504	2,485	1,019	00	00	191	191	00
López	4,028	3,802	2,486	1,308	08	00	226	218	08
Madera	25,077	23,584	16,610	6,816	158	00	1,348	1,309	39
Maguarichi	1,294	1,171	830	341	00	00	123	123	00
Manuel Benavides	1,178	1,070	909	161	00	00	108	106	02
Matachí	2,742	2,518	1,822	690	06	00	224	222	02
Matamoros	4,265	4,044	2,952	1,067	25	00	221	219	02
Meaqui	44,731	42,459	29,506	12,653	295	05	2,209	2,101	108
Morelos	7,161	6,923	4,521	2,243	159	00	238	228	10
Moris	4,447	4,219	3,153	1,046	20	00	203	199	04

Namiquipa	22,655	21,205	17,433	3,651	121	00	1,439	1,362	77
Nonoava	2,753	2,617	1,795	812	10	00	136	129	07
Nuevo Casas Grandes	65,498	61,695	45,506	15,492	697	00	3,790	3,376	414
Ocampo	8,123	7,781	5,839	1,893	49	00	324	314	10
Ojinaga	24,497	22,661	16,101	6,384	176	00	1,821	1,709	112
Praxedis G. Guerrero	5,089	4,738	3,361	1,340	37	00	340	330	10
Riva Palacio	7,695	7,458	6,751	681	26	00	237	227	10
Rosales	16,775	15,860	10,585	5,132	143	00	901	858	43
Rosario	2,079	1,970	1,480	479	11	00	109	103	06
San Francisco de Borja	2,191	1,985	1,423	545	17	00	206	200	06
San Francisco de Conchos	2,696	2,496	1,779	712	05	00	200	200	00
San Francisco del Oro	5,004	4,735	3,249	1,432	49	05	267	264	03
Santa Bárbara	11,566	11,020	7,369	3,587	64	00	509	488	21
Santa Isabel	3,791	3,532	2,677	847	08	00	259	255	04
Satevó	3,414	3,141	2,294	834	13	00	273	257	16
Saucillo	29,797	28,568	19,327	9,120	116	05	1,229	1,193	36
Temósachic	5,320	4,950	3,662	1,278	10	00	370	364	06
Urique	17,029	16,265	10,765	5,412	88	00	764	751	13
Uruachi	6,512	6,226	4,296	1,891	39	00	286	282	04
Valle de Zaragoza	4,768	4,405	3,329	1,021	55	00	363	344	19

Fuente: INEGI. Censo de Población y Vivienda, 2020. Tabulados básicos. Hogares Censales.

Tabla 13.1 Estado de Chihuahua: Viviendas particulares habitadas y ocupantes, 1980-2020

Año	Viviendas particulares	Ocupantes
1980	391,464	1,994,357
1990	540,541	2,431,618
2000	755,379	3,040,402
2010	944,379	3,394,378
2020	1,146,395	3,725,031

Fuente: INEGI. Censos de Población y Vivienda, 1980, 1990, 2000, 2010 y 2020. Tabulados Básicos. Vivienda.

Tabla 13.2 Estado de Chihuahua: Viviendas particulares habitadas según material dominante en pisos, 2010 y 2020

Viviendas particulares habitadas		Tierra	Cemento o firme	Madera, mosaico u otro recubrimiento	NE
2010	910,198	28,746	502,191	374,099	5,162
Ocupantes	3,291,665	116,253	1,846,419	1,313,419	15,574
2020	1,145,185	21,790	545,655	574,982	2,758
Ocupantes	3,721,612	81,066	1,801,652	1,830,074	8,820

Fuente: INEGI. Censos de Población y Vivienda 2010 y 2020. Tabulados Básicos. Vivienda.

Tabla 13.3 Estado de Chihuahua: Viviendas habitadas, tipo y clases de vivienda, 2020

Tipo de vivienda y clase de vivienda	Viviendas habitadas
Vivienda particular total	1,146,395
Casa única en el terreno	1,037,781
Casa que comparte terreno con otra(s)	88,654
Casa dúplex	6,480
Departamento en edificio	6,016
Vivienda en vecindad o cuartería	4,243
Vivienda en cuarto de azotea de un edificio	17
Local no construido para habitación	843
Vivienda móvil	139
Refugio	228
No especificado	1,994

Fuente: INEGI. Censo de Población y Vivienda, 2020. Tabulados básicos. Vivienda.

Tabla 13.4 Estado de Chihuahua: Viviendas particulares habitadas y distribución porcentual según clase de vivienda, 2020

Viviendas particulares habitadas	Casa	Departamento en edificio	Vivienda en vecindad o cuartería	Otro tipo de vivienda	No especificado
1,146,395	98.8	0.5	0.4	0.1	0.2

Fuente: INEGI. Censo de Población y Vivienda, 2020. Tabulados básicos. Vivienda.

Tabla 13.5 Estado de Chihuahua: Viviendas particulares habitadas, deshabitadas y de uso temporal por municipio, 2020

Municipio	Viviendas particulares	Condición de habitación		
		Habitadas	Deshabitadas	De uso temporal
Total	1,401,245	1,146,395	186,778	68,072
Ahumada	5,406	4,227	870	309
Aldama	11,510	8,238	2,201	1,071
Allende	4,242	2,746	817	679
Aquiles Serdán	9,275	7,102	1,842	331
Ascensión	10,889	7,923	1,594	1,372
Bachiniva	2,977	2,002	795	180
Balleza	6,726	4,314	1,662	750
Batopilas de Manuel Gómez Morín	4,397	2,823	1,119	455
Bocoyna	11,772	7,543	2,068	2,161
Buenaventura	10,640	7,828	1,636	1,176
Camargo	19,456	15,672	2,701	1,083
Carichí	3,846	2,230	788	828
Casas Grandes	5,426	3,708	1,039	679
Chihuahua	350,791	300,786	37,824	12,181
Chinipas	2,679	1,787	567	325
Coronado	1,046	673	294	79
Coyame del Sotol	926	445	184	297
Cuauhtémoc	68,188	56,914	9,105	2,169
Cusihuirachi	2,824	1,700	803	321
Delicias	57,481	47,679	7,973	1,829
Dr. Belisario Domínguez	2,033	958	652	423
El Tule	779	472	143	164
Galeana	2,306	1,821	310	175
Gómez Farías	4,195	2,549	1,360	286
Gran Morelos	1,771	913	565	293
Guachochi	20,117	13,503	3,693	2,921
Guadalupe	2,915	1,364	1,464	87
Guadalupe y Calvo	17,431	12,221	4,242	968
Guazapares	3,074	2,222	577	275
Guerrero	17,056	11,820	4,023	1,213
Hidalgo del Parral	41,147	34,411	4,824	1,912
Huejotitán	444	281	131	32

Ignacio Zaragoza	3,329	1,952	957	420
Janos	4,570	3,232	912	426
Jiménez	14,616	11,831	2,018	767
Juárez	520,242	449,452	56,379	14,411
Julimes	2,467	1,686	487	294
La Cruz	1,673	1,166	376	131
López	1,938	1,286	436	216
Madera	12,340	8,123	3,449	768
Maguarichi	722	452	21	249
Manuel Benavides	918	469	223	226
Matachí	1,508	990	374	144
Matamoros	2,151	1,373	536	242
Meoqui	17,414	13,837	2,638	939
Morelos	2,765	1,868	546	351
Moris	2,038	1,344	457	237
Namiquipa	11,135	7,744	2,661	730
Nanoava	1,347	840	245	262
Nuevo Casas Grandes	25,171	20,932	2,809	1,430
Ocampo	3,610	2,377	611	622
Ojinaga	11,722	8,218	1,760	1,744
Praxedis G. Guerrero	3,207	1,677	1,263	267
Riva Palacio	3,121	2,180	614	327
Rosales	6,958	5,320	1,211	427
Rosario	1,091	681	309	101
San Francisco de Borja	1,341	799	332	210
San Francisco de Conchas	1,422	929	216	277
San Francisco del Oro	2,212	1,559	512	141
Santa Bárbara	4,386	3,451	701	234
Santa Isabel	2,523	1,290	495	738
Satevó	2,139	1,222	377	540
Saucillo	11,572	9,045	1,873	654
Temósachic	2,862	1,862	743	257
Urique	7,175	4,789	1,308	1,078
Uruachi	2,884	1,882	248	754
Valle de Zaragoza	2,911	1,662	815	434

Fuente: INEGI. Censo de Población y Vivienda, 2020. Tabulados básicos. Vivienda.

14 | Índice de marginación

Tabla 14.1 Estado de Chihuahua: Población total, indicadores socioeconómicos, índice y grado de marginación por municipio, 2020.

Municipio	POB_TOT	ANALF	SBASC	OVSDE	OVSEE	OVSAAE	OVPT	VHAC	PL.5000	PO2SM	IM_2020	GM_2020	IMN_2020	Lugar que ocupa en el contexto estatal	Lugar que ocupa en el contexto nacional
Ahumada	14,635	3.08	49.06	0.32	0.27	0.44	0.76	17.39	28.19	72.86	57.879	Muy bajo	0.91	52	2,138
Aldama	26,047	2.45	29.37	0.38	0.12	0.17	0.37	11.02	13.36	59.89	59.619	Muy bajo	0.93	61	2,377
Allende	8,487	3.27	35.62	0.94	1.30	0.27	0.85	11.66	100.00	67.64	57.200	Muy bajo	0.90	42	1,966
Aquiles Serdán	24,344	1.13	25.01	0.07	0.10	0.39	0.93	10.71	17.67	62.81	59.738	Muy bajo	0.94	63	2,389
Ascensión	26,093	4.72	50.01	0.60	0.53	0.55	1.34	19.69	19.10	84.07	57.104	Muy bajo	0.89	41	1,946
Bachíniva	5,807	4.61	60.04	2.37	0.71	0.54	1.28	9.40	100.00	64.90	56.488	Bajo	0.88	34	1,798
Balleza	16,440	26.05	69.14	30.10	27.56	35.74	18.66	32.73	100.00	81.86	37.007	Muy alto	0.58	4	9
Batopilas de Manuel Gómez Morín	11,270	45.52	84.48	57.19	53.07	23.69	56.07	47.25	100.00	93.46	21.407	Muy alto	0.34	1	1
Bocayna	23,351	9.54	46.18	5.61	11.03	15.59	5.10	28.29	54.00	73.80	51.046	Alto	0.80	13	486
Buenaventura	25,146	3.73	48.17	0.59	0.23	0.16	1.29	16.38	41.22	71.59	57.673	Muy bajo	0.90	49	2,085
Camargo	49,499	2.43	27.95	0.43	0.27	0.34	0.43	12.32	15.11	68.94	59.170	Muy bajo	0.93	60	2,340
Carichí	8,113	35.15	72.13	41.54	19.53	36.01	25.37	25.29	100.00	86.68	36.212	Muy alto	0.57	2	7
Casas Grandes	11,815	3.68	40.02	0.60	1.96	0.59	0.89	16.65	39.62	74.25	57.348	Muy bajo	0.90	45	2,002
Coronado	2,034	3.63	41.27	1.93	1.04	0.59	0.25	7.92	100.00	84.01	56.522	Bajo	0.89	35	1,805
Coyame del Sotol	1,230	6.50	58.29	0.17	1.16	0.58	0.25	6.45	100.00	84.23	55.913	Bajo	0.88	24	1,631
La Cruz	3,704	3.39	37.63	0.97	0.46	0.19	0.14	11.42	100.00	73.21	57.205	Muy bajo	0.90	43	1,967
Cuauhtémoc	180,638	1.81	35.32	0.24	0.14	0.41	0.34	11.07	19.30	51.34	59.755	Muy bajo	0.94	64	2,393
Cusihuirachi	5,099	5.43	67.33	2.53	1.00	1.14	0.57	10.84	100.00	77.35	55.540	Bajo	0.87	22	1,530
Chihuahua	937,674	1.02	16.41	0.10	0.09	0.86	0.52	8.46	1.27	42.12	61.124	Muy bajo	0.96	67	2,463
Chinipas	6,222	10.54	57.80	7.48	18.48	8.76	28.03	25.53	100.00	70.65	46.976	Muy alto	0.74	11	103
Delicias	150,506	1.86	24.16	0.17	0.15	0.26	0.32	12.80	10.32	59.78	59.824	Muy bajo	0.94	66	2,401
Dr. Belisario Domínguez	2,456	7.06	62.35	3.18	2.08	0.49	2.65	5.34	100.00	79.79	55.188	Bajo	0.86	21	1,440
Galeana	6,656	6.10	51.51	0.84	0.71	0.03	1.67	25.19	100.00	62.57	56.069	Bajo	0.88	27	1,672
Santa Isabel	3,791	3.26	50.39	0.21	0.34	0.11	0.42	7.54	100.00	57.95	57.736	Muy bajo	0.90	51	2,106
Gómez Farías	7,023	3.41	46.21	1.01	0.13	0.13	0.56	8.95	100.00	75.62	57.052	Muy bajo	0.89	39	1,928
Gran Morelos	2,448	4.90	60.77	2.61	0.87	0.75	0.83	5.73	100.00	74.60	56.182	Bajo	0.88	30	1,710
Guachochi	50,180	21.09	59.05	18.14	25.90	29.57	23.05	35.12	65.30	81.58	40.522	Muy alto	0.63	7	17
Guadalupe	4,237	3.31	44.89	0.65	0.29	0.84	0.36	13.72	100.00	91.21	56.244	Bajo	0.88	31	1,725
Guadalupe y Calvo	50,514	19.77	66.00	20.23	29.98	9.06	36.05	37.62	87.46	88.05	39.348	Muy alto	0.62	5	13

Guazapares	8,196	17.01	60.35	14.36	14.98	12.48	25.43	30.55	100.00	65.64	45.963	Muy alto	0.72	10	79
Guerrero	35,473	4.31	51.55	1.71	2.58	3.39	2.21	17.00	54.21	76.97	55.963	Bajo	0.88	25	1,646
Hidalgo del Parral	116,662	1.74	24.86	0.34	0.26	0.42	0.85	13.51	2.42	60.51	59.788	Muy bajo	0.94	65	2,399
Huejutitán	824	4.99	57.97	1.21	0.24	0.97	0.12	8.19	100.00	84.32	56.129	Bajo	0.88	29	1,694
Ignacio Zaragoza	5,196	3.01	54.35	1.10	0.37	0.44	0.52	6.62	100.00	82.36	56.638	Muy bajo	0.89	38	1,841
Janos	11,005	3.47	64.89	0.41	1.17	0.11	2.24	15.56	100.00	78.44	55.790	Bajo	0.87	23	1,598
Jiménez	40,859	2.98	27.51	0.88	0.25	0.91	0.73	14.74	14.13	70.31	58.841	Muy bajo	0.92	57	2,304
Juárez	1,512,450	1.33	24.00	0.09	0.06	0.47	0.75	15.12	0.72	82.75	59.068	Muy bajo	0.92	58	2,329
Julimes	4,980	2.60	47.78	0.88	0.34	0.50	0.10	12.17	100.00	70.72	57.101	Muy bajo	0.89	40	1,945
López	4,122	4.04	38.47	1.53	0.90	0.53	1.18	12.54	100.00	76.70	56.629	Muy bajo	0.89	37	1,837
Madera	25,144	4.21	44.48	0.95	2.02	0.78	2.20	14.94	41.32	67.25	57.309	Muy bajo	0.90	44	1,992
Maguarichi	1,302	17.61	59.41	7.28	23.61	11.92	20.05	30.00	100.00	92.19	43.886	Muy alto	0.69	9	44
Manuel Benavides	1,178	7.25	66.92	0.17	1.70	2.55	0.77	6.85	100.00	92.41	54.902	Bajo	0.86	18	1,362
Matachí	2,742	3.80	49.30	1.28	0.47	0.69	1.13	11.53	100.00	81.31	56.369	Bajo	0.88	33	1,763
Matamoros	4,314	3.71	38.74	1.83	0.84	1.36	0.91	11.95	100.00	79.04	56.531	Bajo	0.89	36	1,810
Meoqui	44,853	2.80	38.37	0.36	0.22	0.33	0.49	13.81	26.47	70.67	58.530	Muy bajo	0.92	55	2,247
Morelas	7,266	22.94	71.29	25.64	22.72	13.28	37.85	30.85	100.00	92.26	39.560	Muy alto	0.62	6	14
Moris	4,447	10.16	61.80	3.56	4.95	1.72	9.89	21.64	100.00	74.07	52.847	Medio	0.83	14	837
Namiquipa	22,712	2.95	51.60	0.85	0.28	0.23	0.59	9.26	100.00	63.80	57.358	Muy bajo	0.90	46	2,009
Nonoava	2,757	13.90	55.06	16.28	10.38	7.80	4.52	21.60	100.00	81.47	49.110	Alto	0.77	12	244
Nuevo Casas Grandes	65,753	1.95	28.52	0.22	0.21	0.50	0.24	10.61	5.65	62.98	59.714	Muy bajo	0.94	62	2,384
Ocampo	8,127	7.89	52.64	3.82	5.62	5.51	3.49	30.87	100.00	52.81	53.637	Medio	0.84	15	1,040
Ojinaga	24,534	2.64	39.49	0.09	0.19	0.30	0.53	10.67	10.06	80.89	58.592	Muy bajo	0.92	56	2,261
Praxedis G. Guerrero	5,111	3.82	52.28	0.93	0.18	0.37	0.53	13.25	100.00	88.95	56.103	Bajo	0.88	28	1,682
Riva Palacio	7,695	1.66	80.41	0.38	0.18	0.23	0.23	9.07	100.00	48.98	57.396	Muy bajo	0.90	47	2,018
Rosales	16,776	3.23	40.34	0.89	0.32	0.39	0.26	12.59	65.03	72.63	57.700	Muy bajo	0.90	50	2,097
Rosario	2,079	8.23	58.38	3.03	0.87	0.39	1.20	9.56	100.00	88.31	55.071	Bajo	0.86	20	1,417
San Francisco de Borja	2,197	8.72	58.03	5.35	4.43	1.98	3.00	9.31	100.00	81.30	53.807	Medio	0.84	16	1,091
San Francisco de Conchos	2,696	2.75	39.60	0.78	0.15	0.82	0.15	11.62	100.00	66.63	57.522	Muy bajo	0.90	48	2,047
San Francisco del Oro	5,004	2.66	28.83	1.06	1.02	1.56	1.06	10.66	100.00	53.68	57.976	Muy bajo	0.91	53	2,158
Santa Bárbara	11,582	2.67	29.00	1.33	0.86	1.56	0.94	14.05	20.83	54.53	59.070	Muy bajo	0.92	59	2,330
Satevó	3,414	4.87	57.72	0.97	1.76	0.18	0.97	7.07	100.00	71.32	56.329	Bajo	0.88	32	1,758
Saucillo	29,862	2.95	36.49	0.44	0.27	0.29	0.48	12.97	63.82	62.98	58.270	Muy bajo	0.91	54	2,202
Temósachic	5,320	6.49	56.05	0.90	6.49	1.73	5.29	15.60	100.00	76.04	53.909	Medio	0.84	17	1,117
El Tule	1,448	7.21	57.92	5.73	0.69	1.59	0.97	11.44	100.00	81.70	55.010	Bajo	0.86	19	1,391
Urique	17,043	27.36	68.93	25.87	34.14	14.08	34.32	30.90	100.00	74.62	36.785	Muy alto	0.58	3	8
Uruachi	6,512	18.05	65.88	13.31	25.18	13.02	32.70	33.63	100.00	86.02	41.639	Muy alto	0.65	8	22
Valle de Zaragoza	4,775	4.76	55.47	2.33	1.43	0.80	0.25	9.04	100.00	76.69	56.028	Bajo	0.88	26	1,665

Fuente: CONAPO. Índice de marginación por municipio, 2020.

Descripción de variables:**POB_TOT:** Población total.**ANALF:** Porcentaje de población analfabeta de 15 años o más.**SBASC:** Porcentaje de población de 15 años o más sin educación básica**OVSDE:** Porcentaje de ocupantes en viviendas particulares habitadas sin drenaje ni excusado.**OVSEE:** Porcentaje de ocupantes en viviendas particulares habitadas sin energía eléctrica.**OVSAE:** Porcentaje de ocupantes en viviendas particulares habitadas sin agua entubada.**OVPT:** Porcentaje de ocupantes en viviendas particulares habitadas con piso de tierra.**VHAC:** Viviendas particulares con hacinamiento.**PL.5000:** Población en localidades con menos de 5,000 habitantes.**PO2SM:** Población ocupada con ingresos menores a 2 salarios mínimos.**IM_2020:** Índice de marginación, 2020.**GM_2020:** Grado de marginación, 2020.**Tabla 14.2** Estado de Chihuahua: Índice y grado de marginación por municipio 1995, 2000, 2005, 2010 y 2015

Municipio	1995		2000		2005		2010		2015	
	IM	GM	IM	GM	IM	GM	IM	GM	M	GM
Ahumada	-1.277	Bajo	-1.508	Muy bajo	-1.426	Muy bajo	-1.224	Bajo	-1.164	Muy bajo
Aldama	-1.308	Bajo	-1.639	Muy bajo	-1.607	Muy bajo	-1.574	Muy bajo	-1.495	Muy bajo
Allende	-1.313	Bajo	-1.172	Bajo	-1.191	Bajo	-0.969	Bajo	-0.954	Bajo
Aquiles Serdán	-1.208	Bajo	-1.075	Bajo	-1.119	Bajo	-1.632	Muy bajo	-1.467	Muy bajo
Ascensión	-1.378	Muy bajo	-1.4	Muy bajo	-1.271	Muy bajo	-0.925	Bajo	-0.957	Bajo
Bachíniva	-1.164	Bajo	-1.08	Bajo	-1.026	Bajo	-0.905	Bajo	-0.8	Bajo
Balleza	1.159	Muy alto	1.481	Muy alto	1.635	Muy alto	1.997	Muy alto	2.369	Muy alto
Batopilas de Manuel Gómez Morín	1.983	Muy alto	2.491	Muy alto	3.029	Muy alto	3.947	Muy alto	5.027	Muy alto
Bocayna	0.446	Alto	0.234	Alto	0.316	Alto	0.363	Medio	0.838	Alto
Buenaventura	-1.298	Bajo	-1.373	Muy bajo	-1.3	Muy bajo	-1.049	Bajo	-0.717	Bajo
Camargo	-1.517	Muy bajo	-1.613	Muy bajo	-1.636	Muy bajo	-1.55	Muy bajo	-1.402	Muy bajo
Carichi	1.136	Muy alto	1.557	Muy alto	1.954	Muy alto	2.44	Muy alto	3.957	Muy alto
Casas Grandes	-0.776	Bajo	-0.857	Bajo	-0.883	Bajo	-0.993	Bajo	-0.969	Bajo
Coronado	-0.94	Bajo	-0.73	Bajo	-0.917	Bajo	-0.71	Bajo	-0.821	Bajo
Coyame del Sotol	-1.047	Bajo	-0.774	Bajo	-0.921	Bajo	-0.6	Medio	-0.603	Bajo
La Cruz	-1.319	Bajo	-1.136	Bajo	-1.201	Bajo	-1.065	Bajo	-1.007	Bajo
Cuauhtémoc	-1.568	Muy bajo	-1.802	Muy bajo	-1.758	Muy bajo	-1.694	Muy bajo	-1.694	Muy bajo
Cusihuirachi	-0.695	Medio	-0.85	Bajo	-0.928	Bajo	-0.824	Bajo	-0.706	Bajo
Chihuahua	-1.963	Muy bajo	-2.177	Muy bajo	-2.126	Muy bajo	-2.023	Muy bajo	-1.909	Muy bajo
Chinipas	1.051	Muy alto	1.045	Alto	0.998	Alto	1.903	Muy alto	0.686	Alto
Delicias	-1.679	Muy bajo	-1.837	Muy bajo	-1.829	Muy bajo	-1.703	Muy bajo	-1.587	Muy bajo
Dr. Belisario Domínguez	-1.55	Muy bajo	-0.894	Bajo	-0.932	Bajo	-0.602	Medio	-0.492	Medio
Galeana	-1.329	Muy bajo	-1.216	Bajo	-1.153	Bajo	-0.961	Bajo	-0.63	Bajo
Santa Isabel	-1.27	Bajo	-1.141	Bajo	-1.243	Muy bajo	-1.086	Bajo	-0.822	Bajo
Gómez Farías	-1.231	Bajo	-1.216	Bajo	-1.156	Bajo	-1.241	Bajo	-1.127	Muy bajo
Gran Morelos	-1.144	Bajo	-0.871	Bajo	-0.9	Bajo	-0.665	Medio	-0.616	Bajo

Guachochi	1.514	Muy alto	1.607	Muy alto	1.923	Muy alto	2.383	Muy alto	2.36	Muy alto
Guadalupe	-1.265	Bajo	-1.164	Bajo	-0.977	Bajo	-0.679	Medio	-0.857	Bajo
Guadalupe y Calvo	1.206	Muy alto	1.629	Muy alto	1.927	Muy alto	2.564	Muy alto	2.217	Muy alto
Guazapares	1.45	Muy alto	1.479	Muy alto	1.436	Muy alto	1.711	Muy alto	0.924	Alto
Guerrero	-0.664	Medio	-0.826	Bajo	-0.828	Bajo	-0.772	Bajo	-0.513	Bajo
Hidalgo del Parral	-1.639	Muy bajo	-1.816	Muy bajo	-1.823	Muy bajo	-1.689	Muy bajo	-1.587	Muy bajo
Huejutitán	-0.094	Medio	-0.128	Medio	-0.287	Medio	-0.037	Medio	-0.307	Medio
Ignacio Zaragoza	-0.934	Bajo	-1.072	Bajo	-1.075	Bajo	-0.758	Bajo	-0.834	Bajo
Janos	-0.721	Medio	-1.046	Bajo	-1.003	Bajo	-0.744	Bajo	-0.89	Bajo
Jiménez	-1.257	Bajo	-1.419	Muy bajo	-1.461	Muy bajo	-1.302	Muy bajo	-1.37	Muy bajo
Juárez	-1.81	Muy bajo	-1.78	Muy bajo	-1.788	Muy bajo	-1.604	Muy bajo	-1.522	Muy bajo
Julimes	-1.27	Bajo	-1.052	Bajo	-1.055	Bajo	-0.923	Bajo	-0.785	Bajo
López	-1.257	Bajo	-0.957	Bajo	-1.063	Bajo	-0.916	Bajo	-0.782	Bajo
Madera	-0.934	Bajo	-1.011	Bajo	1.045	Bajo	-0.865	Bajo	-0.833	Bajo
Maguarichi	1.517	Muy alto	1.459	Muy alto	1.501	Muy alto	1.134	Muy alto	1.639	Muy alto
Manuel Benavides	-0.874	Bajo	-0.659	Medio	-0.709	Bajo	0.174	Medio	-0.637	Bajo
Matachí	-0.935	Bajo	-0.939	Bajo	-0.958	Bajo	-0.8	Bajo	-0.649	Bajo
Matamoros	-0.867	Bajo	-0.854	Bajo	-0.984	Bajo	-0.936	Bajo	-0.759	Bajo
Meoqui	-1.436	Muy bajo	-1.527	Muy bajo	-1.559	Muy bajo	-1.389	Muy bajo	-1.24	Muy bajo
Morelos	1.517	Muy alto	2.094	Muy alto	2.014	Muy alto	2.504	Muy alto	2.053	Muy alto
Moris	0.965	Muy alto	0.792	Alto	0.267	Alto	0.634	Alto	0.191	Alto
Namiquipa	-1.288	Bajo	-1.174	Bajo	-1.159	Bajo	-1.053	Bajo	-0.938	Bajo
Nonoava	0.631	Alto	0.684	Alto	0.643	Alto	0.662	Alto	0.096	Alto
Nuevo Casas Grandes	-1.492	Muy bajo	-1.748	Muy bajo	-1.767	Muy bajo	-1.66	Muy bajo	-1.57	Muy bajo
Ocampo	0.804	Alto	0.612	Alto	0.241	Alto	0.435	Alto	-0.205	Medio
Ojinaga	-1.499	Muy bajo	-1.603	Muy bajo	-1.597	Muy bajo	-1.531	Muy bajo	-1.513	Muy bajo
Praxedis G. Guerrero	-1.14	Bajo	-0.9	Bajo	-0.937	Bajo	-0.704	Bajo	-0.637	Bajo
Riva Palacio	-1.121	Bajo	-1.193	Bajo	-1.146	Bajo	-1.281	Muy bajo	-0.918	Bajo
Rosales	-1.106	Bajo	-1.023	Bajo	-1.195	Bajo	-1.106	Bajo	-0.962	Bajo
Rosario	-0.246	Medio	-0.403	Medio	-0.418	Medio	-0.159	Medio	-0.236	Medio
San Francisco de Borja	-0.815	Bajo	-0.624	Medio	-0.587	Medio	-0.424	Medio	-0.378	Medio
San Francisco de Conchos	-1.156	Bajo	-1.097	Bajo	-1.12	Bajo	-1.113	Bajo	-1.157	Muy bajo
San Francisco del Oro	-1.635	Muy bajo	-1.679	Muy bajo	-1.271	Muy bajo	-1.168	Bajo	-1.088	Muy bajo
Santa Bárbara	-1.524	Muy bajo	-1.683	Muy bajo	-1.741	Muy bajo	-1.539	Muy bajo	-1.529	Muy bajo
Satevó	-0.649	Medio	-0.594	Medio	-0.631	Medio	-0.705	Bajo	-0.737	Bajo
Saucillo	-1.439	Muy bajo	-1.478	Muy bajo	-1.434	Muy bajo	-1.306	Muy bajo	-1.227	Muy bajo
Temósachic	-0.057	Medio	0.039	Alto	0.006	Alto	-0.005	Medio	0.625	Alto
El Tule	-0.786	Bajo	-0.279	Medio	-0.284	Medio	-0.132	Medio	-0.132	Medio
Urique	1.4	Muy alto	1.623	Muy alto	1.934	Muy alto	1.875	Muy alto	3.264	Muy alto
Uruachi	1.62	Muy alto	1.707	Muy alto	1.663	Muy alto	1.887	Muy alto	1.521	Muy alto
Valle de Zaragoza	-0.729	Medio	-0.678	Medio	-0.826	Bajo	-0.668	Medio	-0.75	Bajo

Fuente: CONAPO. Índices de marginación por municipio 1995, 2000, 2005, 2010 y 2015.

IM: Índice de marginación.

GM: Grado de marginación.

Figura 15. Estado de Chihuahua: Grado de marginación, 2020

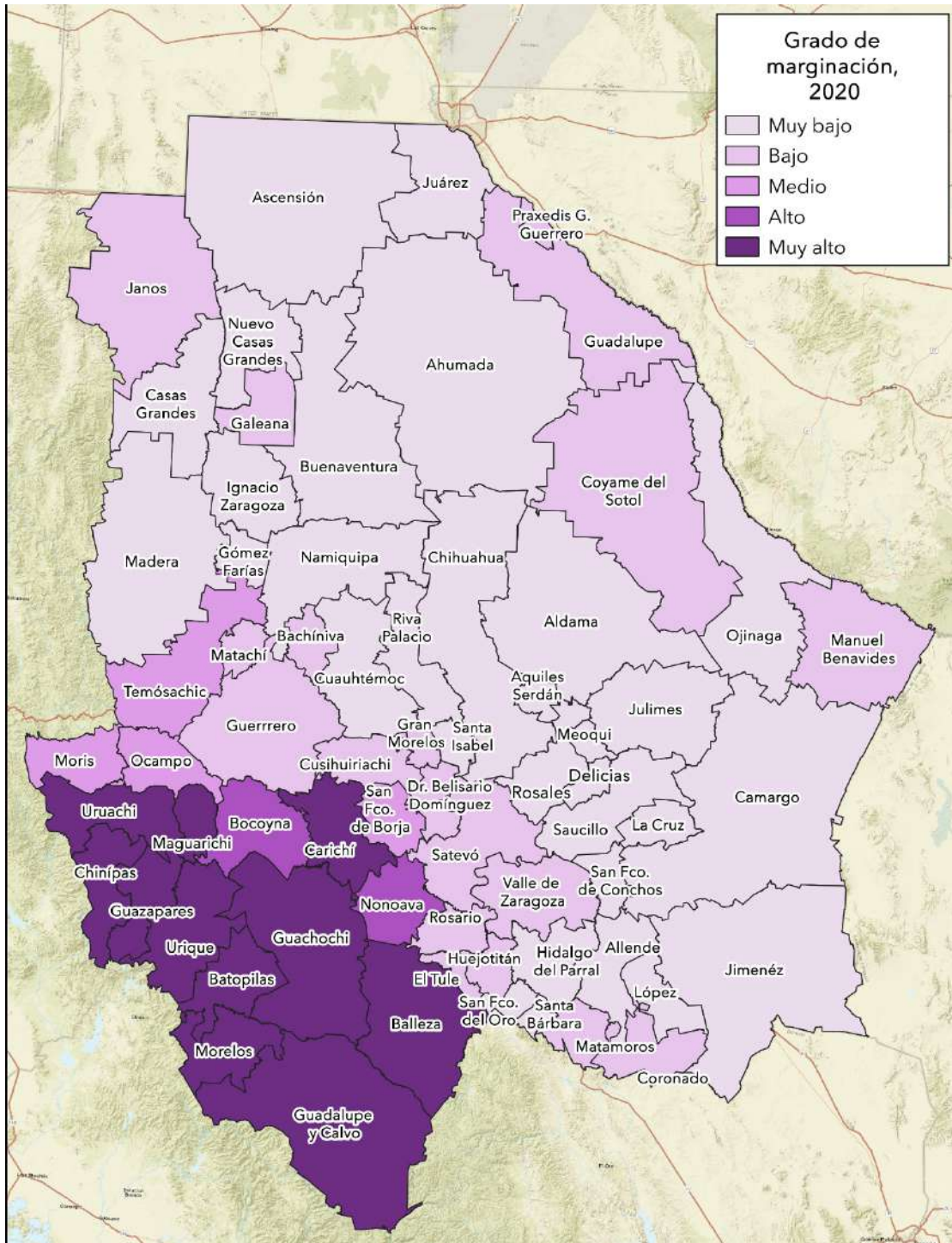

Fuente: COESP, elaboración propia con base en el índice de Marginación por Municipio, 2020. CONAPO.

Figura 16. República Mexicana: Grado de marginación, 2020

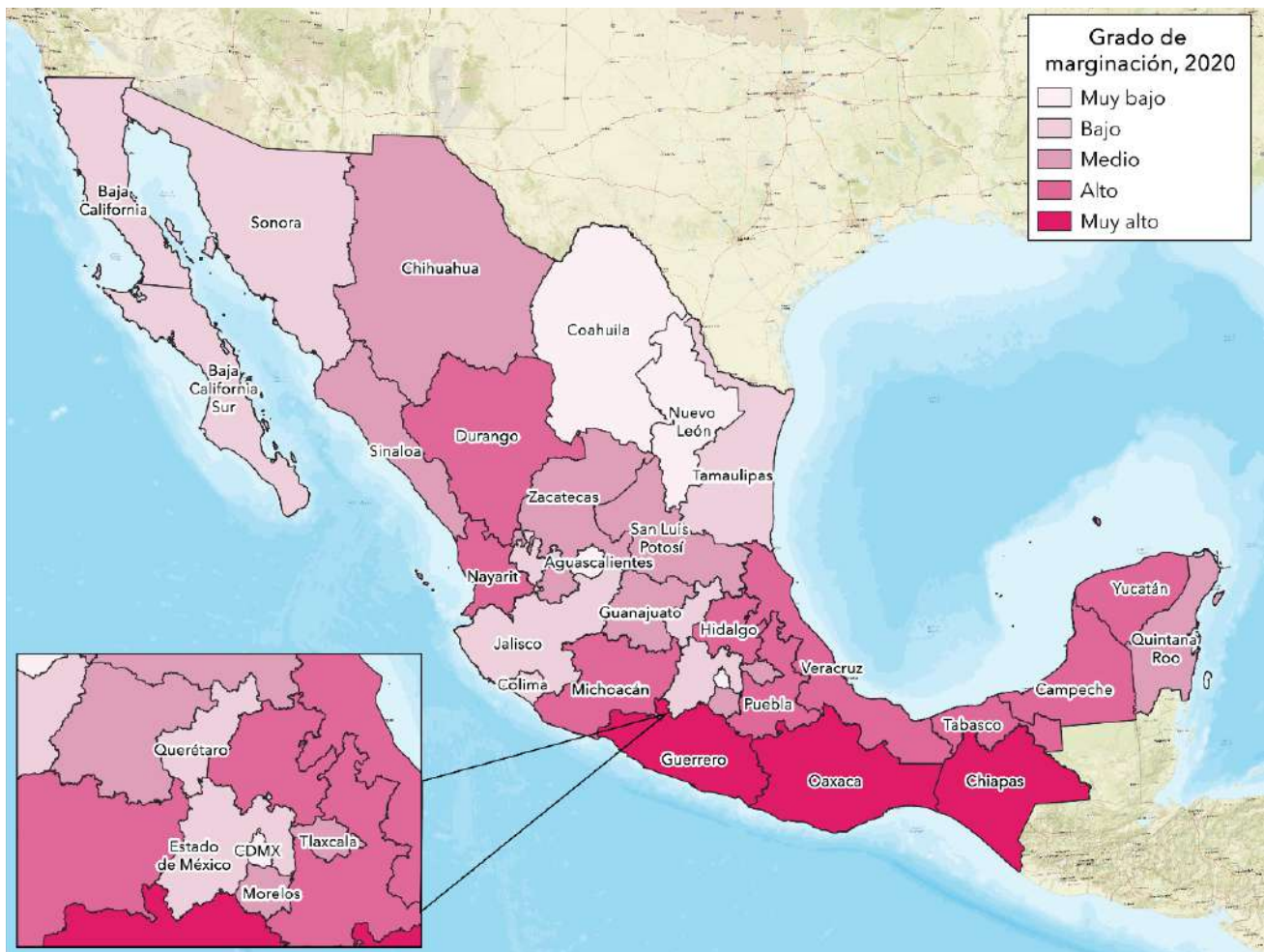

Fuente: COESPO, elaboración propia con base en el índice de Marginación por Entidad Federativa, 2020. CONAPO.

Tabla 14.3 República Mexicana: Población total, indicadores socioeconómicos, índice y grado de marginación por municipio, 2020

Entidad	POB_TOT	ANALF	SBASC	OVSDE	OVSEE	OVSAAE
Nacional	126 014 024	4.75	29.71	1.47	0.66	3.67
Aguascalientes	1,425,607	2.11	23.58	0.35	0.23	0.55
Baja California	3,769,020	1.83	24.68	0.20	0.58	2.10
Baja California Sur	798,447	2.34	23.98	0.42	0.96	5.39
Campeche	928,363	5.86	29.78	2.52	1.05	3.98
Coahuila de Zaragoza	3,146,771	1.67	21.49	0.30	0.17	0.94
Colima	731,391	3.37	27.82	0.27	0.33	0.66
Chiapas	5,543,828	13.70	48.12	2.46	1.80	10.68
Chihuahua	3,741,869	2.63	27.30	1.42	1.66	1.66
Ciudad de México	9,209,944	1.43	17.64	0.05	0.05	1.24
Durango	1,832,650	2.73	27.49	2.84	2.09	2.31
Guanajuato	6,166,934	5.29	33.53	1.93	0.38	2.91
Guerrero	3,540,685	12.47	42.55	9.38	1.41	11.55
Hidalgo	3,082,841	6.62	29.91	1.90	0.64	3.87
Jalisco	8,348,151	2.90	29.54	0.57	0.30	0.75
México	16,992,418	2.90	24.96	1.21	0.26	2.78
Michoacán de Ocampo	4,748,846	7.05	42.41	1.37	0.49	2.82
Morelos	1,971,520	4.45	27.53	0.73	0.30	4.22
Nayarit	1,235,456	4.49	29.05	3.97	2.13	3.02
Nuevo León	5,784,442	1.47	19.07	0.10	0.11	0.70
Oaxaca	4,132,148	11.82	45.28	1.94	1.92	10.00
Puebla	6,583,278	6.97	36.87	1.13	0.61	4.66
Querétaro de Arteaga	2,368,467	3.48	23.63	1.66	0.47	2.13
Quintana Roo	1,857,985	3.07	22.53	1.14	0.82	1.66
San Luis Potosí	2,822,255	5.02	29.32	1.52	1.18	7.64
Sinaloa	3,026,943	3.56	28.86	1.37	0.40	1.40
Sonora	2,944,840	1.99	22.41	0.66	0.66	1.30
Tabasco	2,402,598	5.09	29.17	1.76	0.49	6.18
Tamaulipas	3,527,735	2.58	25.79	0.25	0.43	1.62
Tlaxcala	1,342,977	3.35	26.94	0.90	0.41	0.89
Veracruz de Ignacio de la Llave	8,062,579	8.50	39.88	1.26	1.07	8.67
Yucatán	2,320,898	6.00	31.55	5.87	0.69	1.06
Zacatecas	1,622,138	3.76	32.31	2.32	0.46	1.83

Fuente: CONAPO. Índices de marginación por entidad federativa, 2020.

	OVPT	VHAC	PL.5000	P02SM	IM_2020	GM_2020	IMN_2020	Lugar que ocupa en el contexto nacional
	3.81	19.73	27.00	66.88	—	—	—	—
	0.77	13.13	21.27	58.50	22.206	Muy bajo	0.82	29
	1.91	14.59	8.46	73.55	21.380	Bajo	0.79	24
	5.06	18.60	10.28	45.49	21.473	Bajo	0.79	26
	2.69	29.97	29.92	70.01	17.805	Alto	0.66	8
	0.75	13.48	10.04	60.03	22.546	Muy bajo	0.83	30
	2.62	15.31	13.50	59.73	21.532	Bajo	0.79	27
	12.39	36.09	57.64	85.57	11.999	Muy alto	0.44	2
	2.18	13.60	14.39	66.70	20.015	Medio	0.74	18
	0.63	14.40	1.01	56.13	23.143	Muy bajo	0.85	31
	4.26	16.21	32.50	69.26	18.473	Alto	0.68	12
	2.42	16.90	33.26	67.09	19.419	Medio	0.71	14
	15.27	32.86	48.15	80.28	10.989	Muy alto	0.40	1
	2.85	18.52	53.83	73.95	18.053	Alto	0.66	9
	1.66	14.02	16.16	55.86	21.815	Bajo	0.80	28
	2.08	20.70	19.15	66.00	20.804	Bajo	0.77	21
	5.59	18.83	37.53	70.62	18.281	Alto	0.67	10
	4.10	19.28	26.13	73.59	19.814	Medio	0.73	16
	3.99	18.01	36.47	64.82	17.516	Alto	0.64	6
	0.79	13.20	5.14	46.79	23.444	Muy bajo	0.86	32
	13.99	29.45	59.40	78.85	13.216	Muy alto	0.49	3
	5.34	25.53	36.08	77.30	17.722	Alto	0.65	7
	2.02	15.13	28.83	57.08	20.838	Bajo	0.77	22
	2.42	26.13	11.47	57.26	20.629	Medio	0.76	20
	4.97	16.77	36.03	64.88	18.688	Medio	0.69	13
	2.26	18.87	29.26	61.77	20.510	Medio	0.75	19
	2.42	16.62	15.16	63.22	21.406	Bajo	0.79	25
	3.37	26.09	53.27	71.75	18.332	Alto	0.67	11
	1.42	17.43	11.24	76.27	20.997	Bajo	0.77	23
	1.80	22.24	32.13	78.81	19.871	Medio	0.73	17
	5.98	23.09	45.86	78.12	16.414	Alto	0.60	4
	1.41	26.17	23.32	69.68	17.512	Alto	0.64	5
	1.25	16.25	44.42	71.92	19.497	Medio	0.72	15

Tabla 15.1 Estado de Chihuahua: Indicadores de pobreza por municipio, 2020

Municipio	Pobreza		Pobreza extrema		Pobreza moderada	
	Porcentaje 2020	Carencias promedio 2020	Porcentaje 2020	Carencias promedio 2020	Porcentaje 2020	Carencias promedio 2020
Ahumada	37.9	1.6	1.9	3.3	35.9	1.5
Aldama	25.4	1.5	1.1	3.4	24.3	1.4
Allende	21.3	1.7	1.2	3.7	20.0	1.6
Aquiles Serdán	30.1	1.5	1.2	3.0	28.8	1.5
Ascensión	43.5	2.2	6.1	3.5	37.4	2.0
Bachiniva	12.2	1.9	0.9	3.7	11.3	1.7
Balleza	64.3	3.5	33.5	4.2	30.9	2.8
Batopilas	92.2	3.6	64.8	4.1	27.4	2.6
Bocoyna	56.5	2.1	12.2	3.6	44.3	1.7
Buenaventura	46.8	2.0	6.6	3.8	40.2	1.7
Camargo	27.2	1.6	1.6	3.3	25.6	1.5
Carichi	55.3	3.6	25.4	4.3	29.9	3.0
Casas Grandes	32.7	2.0	3.6	3.4	29.1	1.9
Coronado	23.5	1.6	0.8	3.3	22.7	1.5
Coyame del Sotal	24.1	1.6	1.0	3.2	23.0	1.5
La Cruz	15.2	1.6	0.8	3.9	14.4	1.5
Cuauhtémoc	24.7	1.6	1.2	3.3	23.5	1.5
Cusihuirachi	28.4	1.9	2.6	3.8	25.9	1.8
Chihuahua	15.7	1.7	0.9	3.6	14.8	1.6
Chinipas	52.3	2.6	13.0	3.6	39.3	2.2
Delicias	21.8	1.7	1.4	3.4	20.4	1.6
Dr. Belisario Domínguez	38.1	1.8	3.7	4.1	34.5	1.5
Galeana	32.3	2.0	2.5	3.5	29.8	1.8
Santa Isabel	20.9	1.5	0.5	3.7	20.5	1.4
Gómez Farías	31.8	1.7	2.1	3.5	29.7	1.6
Gran Morelos	23.2	1.7	1.8	3.5	21.4	1.6
Guachochi	63.7	3.0	22.8	4.0	40.9	2.5
Guadalupe	19.7	1.5	0.5	3.1	19.2	1.4
Guadalupe y Calvo	75.8	2.8	25.6	3.9	50.3	2.2
Guazapares	66.6	2.7	24.6	3.8	42.1	2.1
Guerrero	42.4	2.2	6.8	3.5	35.7	1.9
Hidalgo del Parral	31.2	1.6	2.3	3.3	28.9	1.5
Huejotitán	37.2	1.6	2.0	3.1	35.2	1.5

Ignacio Zaragoza	27.5	1.5	0.8	3.4	26.8	1.4
Janos	35.1	1.9	2.7	3.5	32.4	1.8
Jiménez	38.0	1.7	2.4	3.5	35.6	1.6
Juárez	23.7	1.9	2.2	3.3	21.5	1.8
Julimes	21.6	1.5	0.7	3.2	21.0	1.4
López	21.0	1.6	1.3	3.7	19.7	1.5
Madera	42.7	1.9	4.9	3.5	37.8	1.7
Maguarichi	75.9	2.7	26.8	3.9	49.1	2.1
Manuel Benavides	22.5	1.6	1.0	3.5	21.5	1.5
Matachí	29.1	1.8	1.8	3.3	27.2	1.7
Matamoros	29.0	1.5	1.3	3.4	27.7	1.5
Meoqui	30.8	1.9	2.8	3.5	28.1	1.7
Morelos	77.3	3.2	35.7	4.1	41.6	2.5
Moris	61.5	2.2	12.4	3.4	49.1	1.9
Namiquipa	17.6	1.8	1.0	3.4	16.6	1.7
Nonoava	42.9	2.6	10.8	4.1	32.2	2.1
Nuevo Casas Grandes	29.2	1.8	2.1	3.3	27.0	1.7
Ocampo	40.3	2.4	6.9	3.5	33.4	2.1
Ojinaga	29.0	1.6	0.9	3.2	28.1	1.5
Praxedis G. Guerrero	13.8	1.8	0.6	3.3	13.2	1.7
Riva Palacio	9.9	1.7	0.2	3.2	9.7	1.6
Rosales	26.8	1.7	1.4	3.3	25.5	1.6
Rosario	33.1	1.7	2.1	3.6	31.0	1.5
San Francisco de Borja	28.9	2.1	3.3	4.2	25.7	1.8
San Francisco de Conchas	13.3	1.5	0.5	4.1	12.8	1.4
San Francisco del Oro	24.5	1.5	1.6	3.3	22.9	1.4
Santa Bárbara	26.8	1.6	1.4	3.3	25.5	1.5
Satevó	32.7	1.5	1.8	3.5	30.9	1.4
Saucillo	20.6	1.7	1.1	3.2	19.6	1.6
Temósachic	31.9	2.1	4.4	3.4	27.4	1.9
El Tule	38.2	2.0	5.3	3.7	32.9	1.7
Urique	59.4	3.4	25.0	4.1	34.4	2.9
Uruachi	79.3	3.1	38.6	3.9	40.7	2.4
Valle de Zaragoza	31.2	1.6	1.6	3.1	29.7	1.5

Fuente: CONEVAL. Indicadores de pobreza por municipio, 2010-2020.

Figura 17. Estado de Chihuahua: Porcentaje de niñas, niños y adolescentes en situación de pobreza por municipio, 2020 (0 a 17 años)

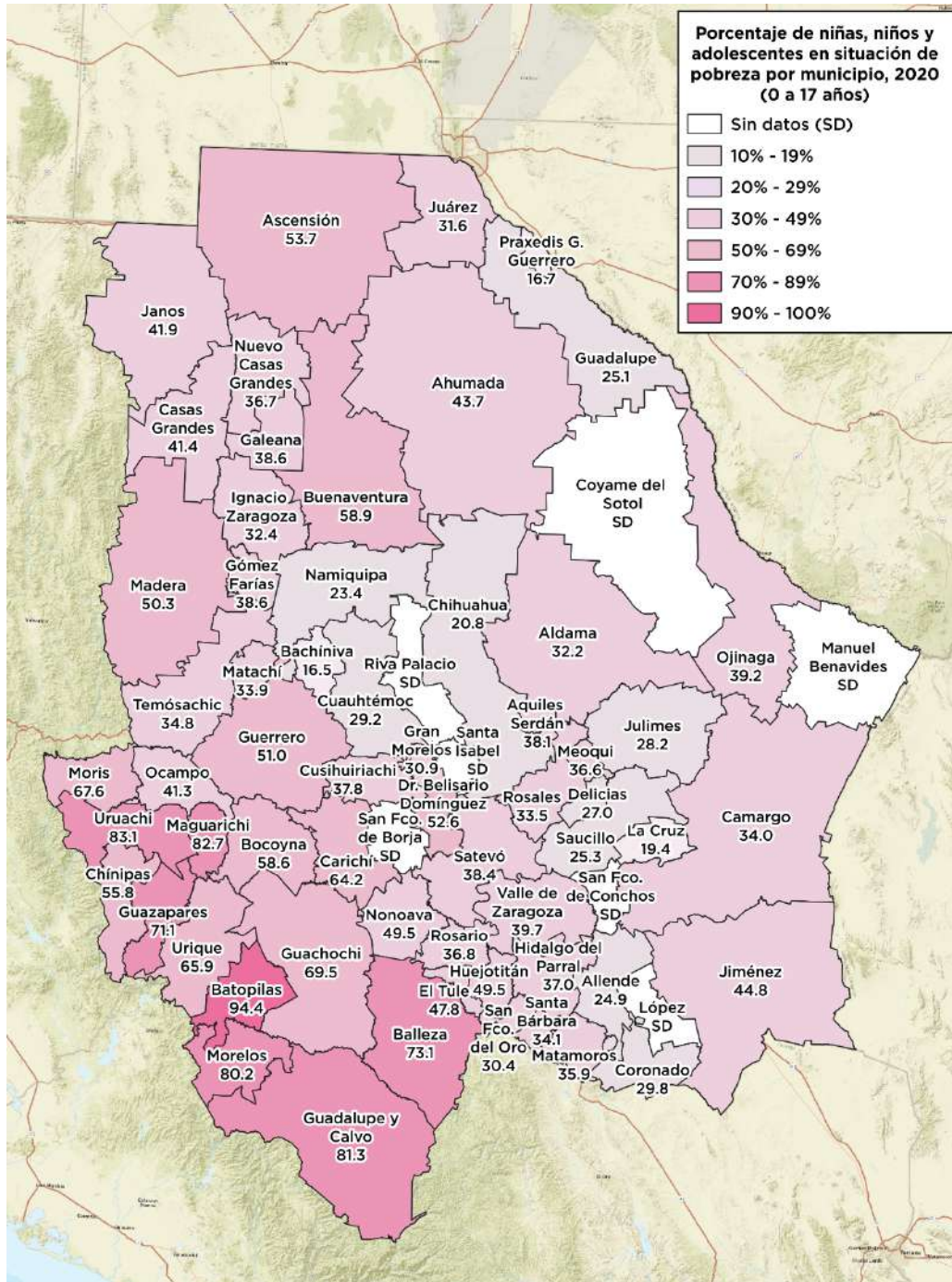

Fuente: COESPO, elaboración propia con base en los datos del CONEVAL. Medición de la pobreza - Pobreza por grupos poblacionales a escala municipal 2010, 2015 y 2020.

Figura 20. Estado de Chihuahua: Porcentaje de adultos mayores en situación de pobreza por municipio, 2020 (65 o más años)

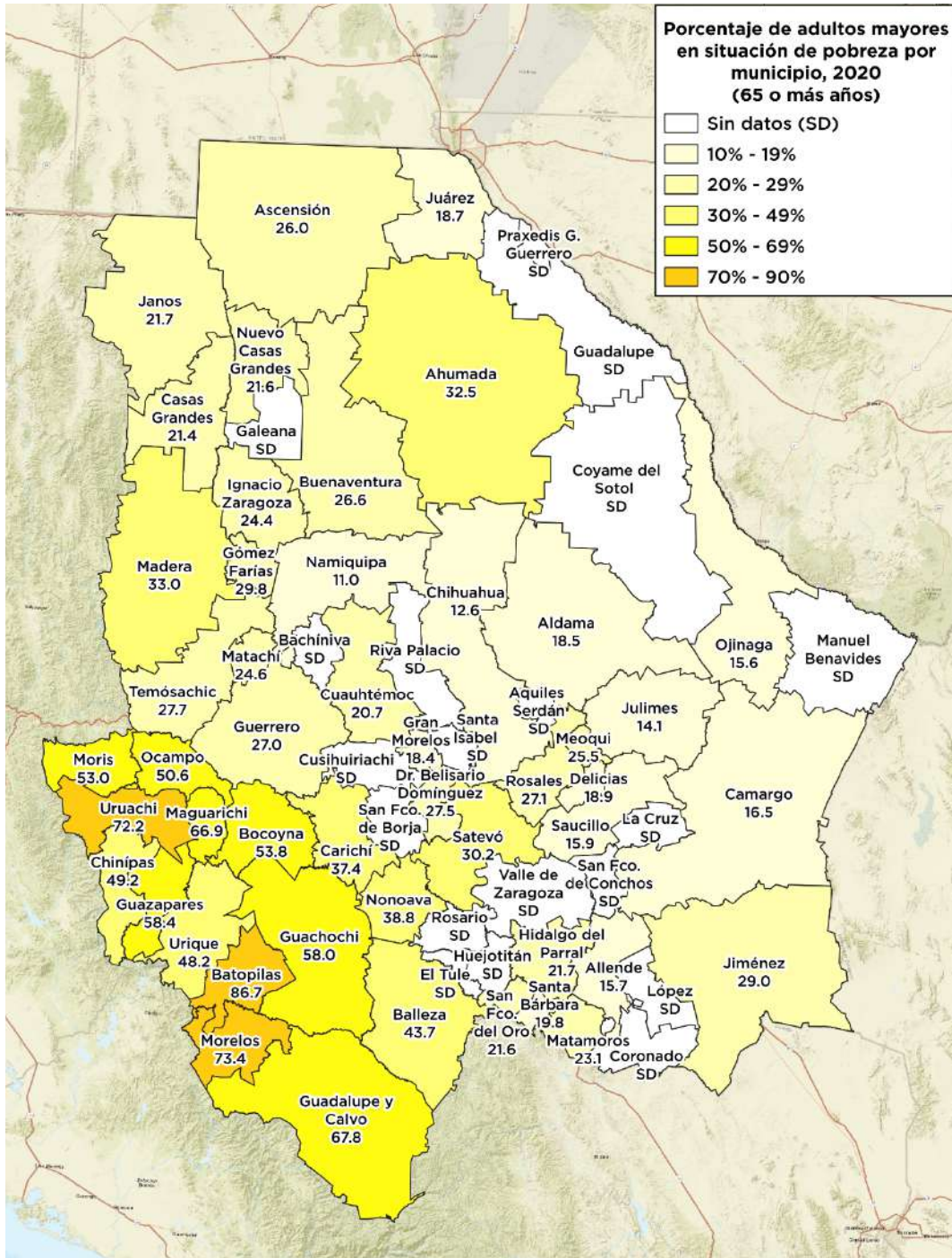

Fuente: COESPO, elaboración propia con base en los datos del CONEVAL. Medición de la pobreza - Pobreza por grupos poblacionales a escala municipal 2010, 2015 y 2020.

Figura 21. Estado de Chihuahua: Porcentaje de población femenina en situación de pobreza por municipio, 2020

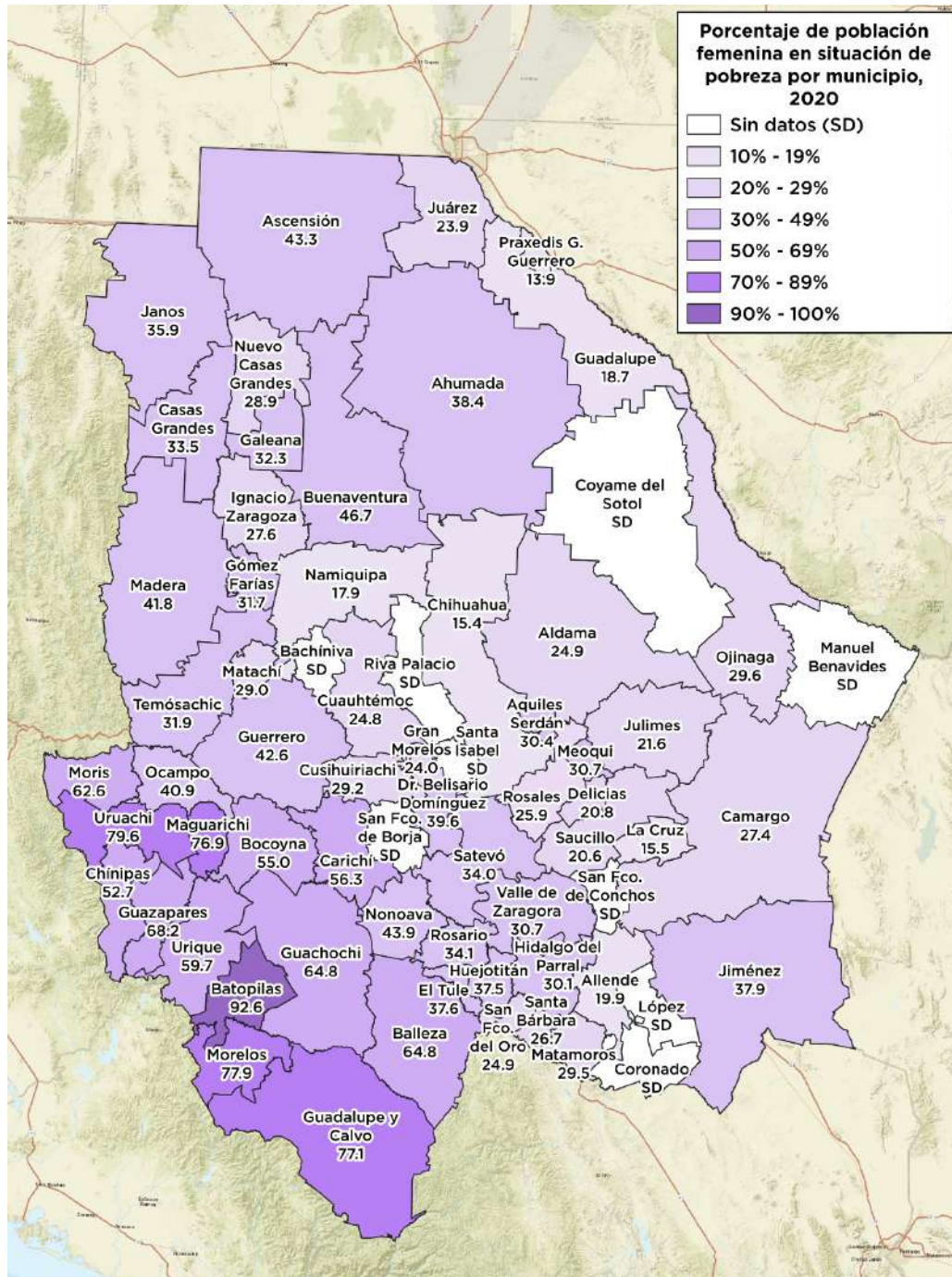

Fuente: COESPO, elaboración propia con base en los datos del CONEVAL. Medición de la pobreza - Pobreza por grupos poblacionales a escala municipal 2010, 2015 y 2020.

Figura 22. Estado de Chihuahua: Porcentaje de población masculina en situación de pobreza por municipio, 2020

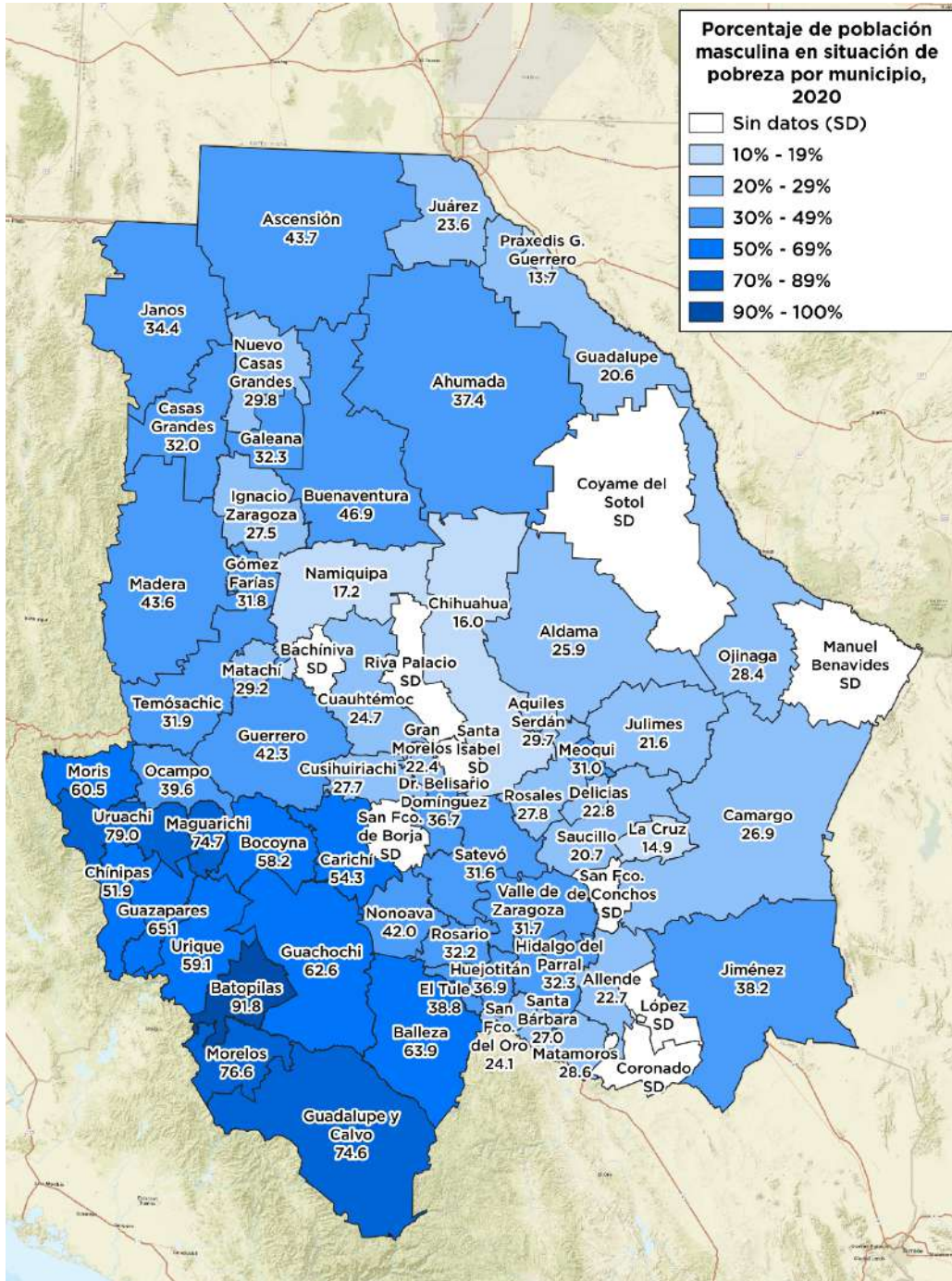

Fuente: COESPO, elaboración propia con base en los datos del CONEVAL. Medición de la pobreza - Pobreza por grupos poblacionales a escala municipal 2010, 2015 y 2020.

Figura 23. Estado de Chihuahua: Porcentaje de población indígena en situación de pobreza por municipio, 2020

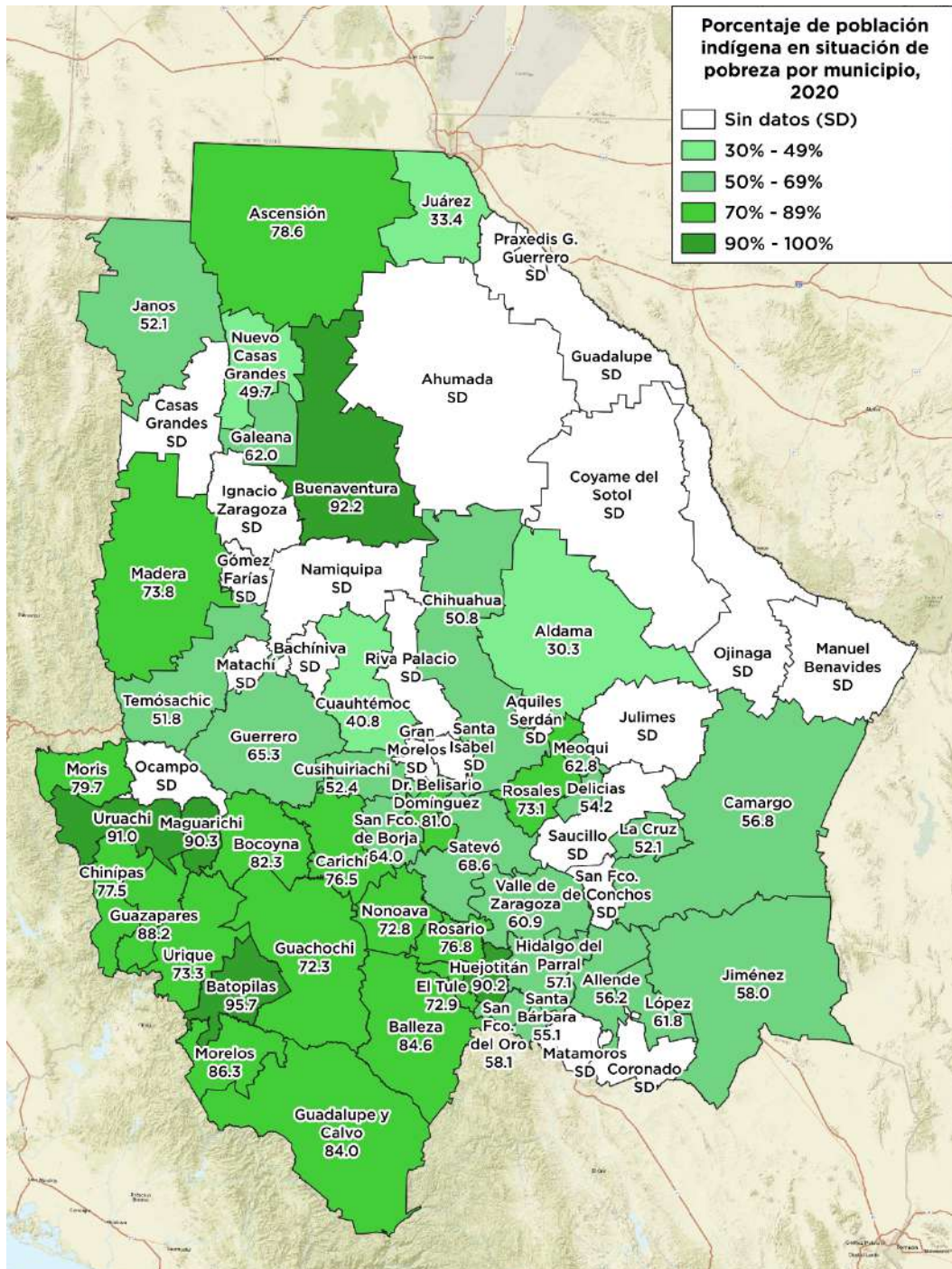

Fuente: COESPO, elaboración propia con base en los datos del CONEVAL. Medición de la pobreza - Pobreza por grupos poblacionales a escala municipal 2010, 2015 y 2020.

Glosario:

- 1.** Densidad de población: Relación que existe entre la cantidad de personas que viven en un territorio y la extensión de éste, se expresa normalmente como el número de personas por unidad de superficie territorial.
- 2.** Edad mediana: La edad mediana indica si una población es relativamente joven, adulta o envejecida. Una edad mediana baja sugiere una población joven con una alta proporción de niños y adolescentes, mientras que una edad mediana alta indica una población envejecida con una mayor proporción de adultos mayores. A su vez este indicador se refiere a la edad expresada en años y que divide a la población en dos partes iguales, esto es, la edad hasta la cual se acumula el 50% de la población total, dicho de otra manera, es la edad que divide a una población en dos grupos numéricamente iguales, es decir la mitad de la población tiene menos edad y la otra mitad tiene más edad que la mediana. Asimismo, la edad mediana se entiende como aquella en que la mayoría de las personas han formado una familia, han logrado un modo de subsistencia, en algunos casos han terminado con la crianza de los hijos y han comenzado a preocuparse por la vejez de los padres (Sande, 2019).
- 3.** Esperanza de vida: Se refiere al número de años que en promedio se espera que viva una persona después de nacer. Una esperanza de vida alta indica un mejor desarrollo económico y social en la población.
- 4.** Estructura de la población por edad y sexo: Es la composición de una población de acuerdo con el número o proporción de varones y mujeres en cada categoría de edades. La estructura de la población por edad y sexo de una población es el resultado acumulativo de las tendencias retrospectivas de la fecundidad, mortalidad y migración. Para describir y analizar muchas de las otras clases de datos demográficos es esencial disponer antes de la información sobre la composición de la población por edad y sexo.
- 5.** Índices de marginación: Es una medida-resumen que permite diferenciar los estados y municipios del país según el impacto global de las carencias que padece la población como resultado de la falta de acceso a la educación, la residencia en viviendas inadecuadas, la percepción de ingresos monetarios insuficientes y las relacionadas con la residencia en localidades pequeñas.
- 6.** Índice de privación social: Índice construido para cada persona a partir de la suma de los seis indicadores asociados a las carencias sociales. Es decir, es el número de carencias que tiene una persona (rezago educativo, acceso a los servicios de salud, acceso a la seguridad social, calidad y espacios de la vivienda, acceso a los servicios básicos de la vivienda, y acceso a la alimentación).
- 7.** Pirámide de población: Es un histograma que presenta de manera visual la estructura de la población por edad y sexo. Para la generación del histograma se excluye la población con edades especificadas.
- 8.** Población: Número de habitantes que reside en un territorio (país entidad federativa, municipio, localidad, AGEF, etc.).
- 9.** Población económicamente activa: Comprende a todas las personas de 12 años y más que realizaron algún tipo de actividad económica (población ocupada), o que buscaron activamente hacerlo, en el periodo de referencia.
- 10.** Población económicamente inactiva: Personas de 12 años y más que durante el periodo de referencia no tuvieron ni realizaron una actividad económica, ni buscaron desempeñar una en el último mes previo al día de la entrevista.
- 11.** Población ocupada: Son todas las personas de 12 años y más que en el periodo de referencia: a) Participaron en actividades económicas a cambio de un ingreso monetario o en especie, o que lo hicieron sin recibir pago, b) No trabajaron, pero cuentan con un empleo y c) Iniciaron alguna ocupación a más tardar en un mes.
- 12.** Población desocupada: Población de 12 años y más que sin estar ocupadas buscaron incorporarse a alguna actividad económica en el mes previo a la semana del levantamiento de información, o entre uno y dos meses, aunque no haya buscado en el último mes por causas ligadas al mercado de trabajo, pero que estén dispuestas a incorporarse de inmediato.
- 13.** Población urbana: Población de localidades cuyo número de habitantes es 2,500 o más.
- 14.** Población rural: Población de localidades cuyo número de habitantes es menor a 2,500.
- 15.** Pobreza: Una persona se encuentra en situación de pobreza cuando tiene al menos una carencia social (en los seis indicadores de rezago educativo, acceso a servicios de salud, acceso a la seguridad social, calidad y espacios de la vivienda, servicios básicos en la vivienda y acceso a la alimentación) y su ingreso es insuficiente para adquirir los bienes y servicios que requiere para satisfacer sus necesidades alimentarias y no alimentarias.
- 16.** Pobreza extrema: Una persona se encuentra en situación de pobreza extrema cuando tiene tres o más carencias, de seis posibles, dentro del Índice de Privación Social y que, además, se encuentra por debajo de la línea de bienestar mínimo. Las personas en esta situación disponen de un ingreso tan bajo que, aún si la dedicase por completo a la adquisición de alimentos, no podría adquirir los nutrientes necesarios para tener una vida sana.
- 17.** Pobreza moderada: Es aquella persona que, siendo pobre, no es extrema. La incidencia de pobreza moderada se obtiene al calcular la diferencia entre la incidencia de la población en pobreza menos la de la población en pobreza extrema.
- 18.** Proyecciones de población: Las proyecciones son previsiones del volumen, la composición por sexo y edad de la población, que se basan en la extrapolación de tendencias históricas observadas y/o en hipótesis de comportamiento futuro de la fecundidad, mortalidad y migración.
- 19.** Razón de dependencia: Proporción que representa la suma de la población menor de 15 años y de 60 años o más respecto de la población de 15 a 59 años.
- 20.** Razón de dependencia del adulto mayor: Proporción que representa la población de 60 años o más respecto de la población de 15 a 59 años.
- 21.** Razón de dependencia infantil: Proporción que representa la población menor de 15 años respecto de la población de 15 a 59 años de edad.
- 22.** Razón hombre-mujer (índice de masculinidad): Es el cociente del número de hombres entre el de mujeres en una población multiplicada por cien. Se interpreta como el número de hombres por cada 100 mujeres.
- 23.** Tasa de crecimiento natural: Se refiere al ritmo en que una población aumenta o disminuye en un periodo de tiempo determinado, debido a la diferencia entre los nacimientos y las muertes.
- 24.** Tasa de divorcio: Es la cantidad de divorcios por cada cien matrimonios en un año determinado.
- 25.** Tasa de fecundidad: Es el número de hijos nacidos vivos de las mujeres de 15 a 49 años respecto al total de mujeres en este rango de edad.
- 26.** Tasa global de fecundidad: Es el número de hijos nacidos vivos que tendría una mujer al final de su vida reproductiva, de acuerdo con un patrón de fecundidad prevalente en un año determinado y en ausencia de mortalidad.
- 27.** Tasa de natalidad: Número de nacidos vivos por cada mil habitantes en un año determinado.
- 28.** Tasa de mortalidad: Número de defunciones por cada mil habitantes en un año determinado.
- 29.** Tasa de mortalidad infantil: Número de defunciones de menores de un año por cada mil nacimientos ocurridos en un año determinado.

Bibliografía:

CONAPO. Anexo y glosario, 2013. Disponible en: http://www.conapo.gob.mx/work/models/CONAPO/Resource/2046/1/images/Anexo_y_glosario.pdf

CONAPO. Glosario, Prontuario demográfico. Disponible en: http://www.conapo.gob.mx/es/CONAPO/Glosario_Prontuario_Demografico

CONAPO. Índices de marginación, 2020. Disponible en: <https://www.gob.mx/conapo/documentos/indices-de-marginacion-2020-284372>

CONAPO. Proyecciones de la Población de México y de las Entidades Federativas, 2020-2070. Disponible en: <https://www.gob.mx/conapo/documentos/bases-de-datos-de-la-conciliacion-demografica-1950-a-2019-y-proyecciones-de-la-poblacion-de-mexico-2020-a-2070?idiom-es>

CONAPO. Reconstrucción y proyecciones de la población de los municipios de México 1990-2040. Disponible en: <https://www.gob.mx/conapo/documentos/reconstrucion-y-proyecciones-de-la-poblacion-de-los-municipios-de-mexico-1990-2040>

CONEVAL. Medición de la pobreza, glosario. Disponible en: <https://www.coneval.org.mx/Medicion/Paginas/Glosario.aspx#:~:text=Es%20decir%2C%20es%20el%20n%C3%BAmero,y%20acceso%20a%20la%20alimentaci%C3%B3n>

INEGI. Censos de Población y Vivienda 1980, 1990, 2000, 2010, 2020. Disponible en: <https://www.inegi.org.mx/programas/ccpv/2020/>

INEGI. Encuesta Nacional de la Dinámica Demográfica (ENADID), 2018 y 2023. Disponible en: <https://www.inegi.org.mx/programas/enadid/2023/>

INEGI. Guía metodológica. Disponible en: <https://www.inegi.org.mx/programas/ccpv/2020/tableros/panorama/guia/#:~:text=Se%20refiere%20a%20la%20poblaci%C3%B3n%20que%20reside,mujeres%20en%20una%20poblaci%C3%B3n%20dada%20por%20cien>

SEMARNAT. Compendio de Estadísticas Ambientales, 2008. Disponible en: https://apps1.semarnat.gob.mx:8443/dgeia/cd_compendio08/compendio_2008/compendio2008/10.100.8.236_8080/ibi_apps/WFServlet3636.html

Agenda Demográfica del Estado de Chihuahua

DATOS E INDICADORES PARA LA TOMA DE DECISIONES

Durante más de cuatro décadas, el Consejo Estatal de Población (COESPO) ha contribuido al análisis y comprensión de los procesos demográficos que dan forma al presente y al futuro del Estado de Chihuahua. En un contexto social en constante transformación, reconocer a la población como un actor dinámico resulta fundamental para orientar decisiones públicas responsables y sostenibles.

La Agenda Demográfica del Estado de Chihuahua - Datos e indicadores para la toma de decisiones reúne información actualizada, indicadores clave y análisis que permiten comprender las tendencias poblacionales desde una perspectiva integral y humanista. Esta publicación constituye una herramienta estratégica para la planeación gubernamental, el ámbito académico y la ciudadanía interesada en conocer los desafíos y oportunidades que acompañan la evolución demográfica del territorio.

Más allá de los datos, esta agenda invita a reflexionar sobre el impacto de los cambios sociales, económicos y culturales en la vida cotidiana, aportando elementos para anticipar escenarios futuros y fortalecer políticas públicas con visión de largo plazo. Comprender a la población es comprender el desarrollo mismo del estado.

